



PRIMERA MODIFICACION PRESUPUESTO 2016



Talpa de Allende
Gobierno Municipal
H. Ayuntamiento 2015-2018



**[MUNICIPIO DE TALPA DE
ALLENDE, JALISCO, MÉXICO.]**

Objetivos del Plan Municipal de Desarrollo

Municipio: TALPA DE ALLENDE, Jalisco

No.	DESCRIPCIÓN
1	DESARROLLO AGROPECUARIO
2	DESARROLLO DE INFRAESTRUCTURA
3	DESARROLLO ECONÓMICO
4	TURISMO Y SERVICIOS
5	EDUCACIÓN
6	SALUD y DEPORTE
7	POBREZA Y MARGINACIÓN
8	PROTECCIÓN AMBIENTAL
9	SEGURIDAD Y BUEN GOBIERNO
10	JOVENES Y MUJERES
11	CULTURA

Compromisos del Plan Municipal de Desarrollo y Asuntos Críticos de Atención

Municipio: TALPA DE ALLENDE, Jalisco

No.	DESCRIPCIÓN
1	Mejorar las condiciones económicas de los productores talpenses
2	Modernizar la infraestructura en sectores prioritarios
3	Alentar las actividades económicas para detonar el desarrollo municipal
4	Ampliar la cobertura turística
5	Abatir el rezago educativo
6	Mejorar los servicios de salud
7	Disminuir la pobreza y marginación
8	Disminuir la Contaminación Ambiental
9	Disminuir la inseguridad social
10	Defender la equidad de género
11	Ayudar y contribuir a la conservación de las tradiciones, fomentar el gusto por el arte y ayudar al descubrimiento de vocaciones artísticas, ofreciendo alternativas culturales y de oficio para el desarrollo del individuo.

INDICADORES DE DESEMPEÑO

Municipio: TALPA DE ALLENDE, Jalisco

Dimensión a Medir	Nombre del Indicador y Definición	Método de Cálculo	Sentido del Indicador	Frecuencia de Medición	Unidad de Medida	Línea Base		Metas		Semaforización		
						Valor	Año	del Ciclo	del Año 2016	Verde	Amarillo	Rojo
Eficacia	GESTIÓN: MIDE EL AVANCE Y LOGRO EN LAS ACTIVIDADES DE PRESTACIÓN DE SERVICIOS Y OBRAS.	RECURSOS EJERCIDOS/RECURSOS PROGRAMADOS	ASCENDENTE	MENSUAL	PORCENTAJE	100%	2016	100%	100%	100%	110%	120%
Eficiencia												
Calidad												
Economía												

PROGRAMACIÓN

Municipio: TALPA DE ALLENDE, Jalisco

Programa Presupuestario:

ALTO DESARROLLO MUNICIPAL.

Desagregación Programa:

PRESTACION DE SERVICIOS PUBLICOS

Sub-Programa (s) Gobierno y Servicios / Obras

Resumen Narrativo:

CUIDAR, ADMINISTRAR Y DISTRIBUIR CORRECTAMENTE LOS RECURSOS CON QUE CUENTA EL AYUNTAMIENTO, ASI COMO DIRIGIR EL DESTINO Y SU PROGRESO.

Objetivo:

PRESTACIÓN DE SERVICIOS PÚBLICOS Y DESARROLLO CON OBRAS PÚBLICAS.

Medios de Verificación

Órgano Ejecutivo Municipal (Ayuntamiento)

Indicador y Definición:

GESTIÓN: MIDE EL AVANCE Y LOGRO EN LAS ACTIVIDADES DE PRESTACIÓN DE SERVICIOS Y OBRAS.

Sentido del Indicador:

ASCENDENTE

Método de Cálculo:

RECURSOS EJERCIDOS/RECURSOS PROGRAMADOS

Unidad de Medida:

PORCENTAJE

Frecuencia de Medición:

MENSUAL

Unidad(es) Ejecutora(s) del Gasto		PRESUPUESTO ESTIMADO	
1	Órgano Ejecutivo Municipal (Ayuntamiento)	Servicios Personales	\$ 37,481,749.85
2		Materiales y Suministros	\$ 12,575,000.00
3		Servicios Generales	\$ 6,878,167.00
4		Transferencias, Asignaciones, Subsidios y Otras Ayudas	\$ 6,479,263.00
5		Bienes Muebles, Inmuebles e Intangibles	\$ -
6		Inversión Pública	\$ 15,979,085.44
7		Inversiones Financieras y Otras Provisiones	\$ 600,000.00
8		Deuda Pública	\$ 3,518,000.00
9		Importe Total Presupuestado	\$ 83,511,265
10			

Informe de Situación Hacendaria Ingresos - 2016

Municipio: TALPA DE ALLENDE, Jalisco

CONCEPTOS		EJERCICIO 2015	ESTIMACIÓN 2016	VARIACIÓN 2015 - 2016
INGRESOS				
1	IMPUESTOS	\$ 4,271,718	\$ 4,013,895	-6%
1.1	Impuesto Sobre los Ingresos	\$38,164	\$ 9,800	-74%
1.2	Impuestos Sobre Patrimonio	\$4,126,734	\$ 3,826,470	-7%
1.3	Impuestos Sobre la Producción, el Consumo y las Transacciones	\$ -	\$ -	#j DIV/0!
1.4	Impuestos al Comercio Exterior	\$ -	\$ -	#j DIV/0!
1.5	Impuestos Sobre Nóminas y Asimilables	\$ -	\$ -	#j DIV/0!
1.6	Impuestos Ecológicos	\$ -	\$ -	#j DIV/0!
1.7	Accesorios	\$106,820	\$ 177,626	66%
1.8	Otros Impuestos	\$ -	\$ -	#j DIV/0!
2	CUOTAS Y APORTACIONES DE SEGURIDAD SOCIAL	\$ -	\$ -	#j DIV/0!
2.1	Aportaciones para Fondos de Vivienda	\$ -	\$ -	#j DIV/0!
2.2	Cuotas para el Seguro Social	\$ -	\$ -	#j DIV/0!
2.3	Cuotas de Ahorro para el Retiro	\$ -	\$ -	#j DIV/0!
2.4	Otras Cuotas y Aportaciones para la Seguridad Social	\$ -	\$ -	#j DIV/0!
2.5	Accesorios	\$ -	\$ -	#j DIV/0!
3	CONTRIBUCIONES DE MEJORAS	\$ -	\$ -	#j DIV/0!
3.1	Contribuciones de Mejoras por Obras Públicas	\$ -	\$ -	#j DIV/0!
4	DERECHOS.	\$ 3,148,396	\$ 2,795,180	-11%
4.1	Dererechos por el Uso, Goce, Aprovechamiento o Explotación de Bienes de Dominio Público	\$1,831,823	\$ 1,456,088	-21%
4.2	Derecho a los Hidrocarburos	\$ -	\$ -	#j DIV/0!
4.3	Derechos por Prestación de Servicios	\$1,316,573	\$ 1,338,481	2%
4.4	Otros Derechos	\$ -	\$ 422	#j DIV/0!
4.5	Accesorios	\$ -	\$ 189	#j DIV/0!
5	PRODUCTOS	\$ 783,516	\$ 920,036	17%
5.1	Productos de Tipo Corriente	\$783,516	\$ 916,519	17%
5.2	Productos de Capital	\$ -	\$ 3,517	#j DIV/0!
5.3	Accesorios	\$ -	\$ -	#j DIV/0!
6	APROVECHAMIENTOS	\$ 1,103,465	\$ 331,846	-70%
6.1	Aprovechamientos de Tipo Corriente	\$1,004,809	\$ 191,442	-81%
6.2	Aprovechamientos de Capital	\$ -	\$ -	#j DIV/0!
6.3	Otros Aprovechamientos	\$ -	\$ -	#j DIV/0!
6.4	Accesorios	\$98,656	\$ 140,404	42%
7	INGRESOS POR VENTA DE BIENES Y SERVICIOS	\$ -	\$ -	#j DIV/0!
7.1	Ingreso por Ventas de Mercancías	\$ -	\$ -	#j DIV/0!
7.2	Ingresos por Ventas de Bienes y Servicios Producidos en Establecimientos del Gobierno	\$ -	\$ -	#j DIV/0!
7.3	Ingresos por Ventas y Servicios de Organismos Descentralizados	\$ -	\$ -	#j DIV/0!
7.4	Ingresos de Operación de Entidades Paraestatales Empresariales	\$ -	\$ -	#j DIV/0!
7.9	Ingresos no Comprendidos en las Fracciones de la Ley de Ingresos, Causados en Ejercicios Fiscales Anteriores Pendientes de Liquidación o Pago	\$ -	\$ -	#j DIV/0!
8	PARTICIPACIONES Y APORTACIONES	\$ 53,273,423	\$ 64,229,391	21%
8.1	Participaciones	\$36,093,459	\$ 39,878,529	10%
8.2	Aportaciones	\$17,179,964	\$ 24,350,863	42%
8.3	Convenios	\$ -	\$ -	#j DIV/0!
9	TRANSFERENCIAS, ASIGNACIONES, SUBSIDIOS Y OTRAS AYUDAS	\$ -	\$ -	#j DIV/0!
9.1	Transferencias Internas y Asignaciones al Sector Público	\$ -	\$ -	#j DIV/0!
9.2	Transferencias al Resto del Sector Público	\$ -	\$ -	#j DIV/0!
9.3	Subsidios y Subvenciones	\$ -	\$ -	#j DIV/0!
9.4	Ayudas Sociales	\$ -	\$ -	#j DIV/0!
9.5	Pensiones y Jubilaciones	\$ -	\$ -	#j DIV/0!
9.6	Transferencias a Fideicomisos, Mandatos y Análogos	\$ -	\$ -	#j DIV/0!
10	OTROS INGRESOS Y BENEFICIOS	\$ -	\$ -	#j DIV/0!
10.1	Ingresos Financieros	\$ -	\$ -	#j DIV/0!
10.2	Diferencias por Tipo de Cambio a Favor, en Efectivo y Equivalentes	\$ -	\$ -	#j DIV/0!
10.3	Otros Ingresos y Beneficios Varios	\$ -	\$ -	#j DIV/0!
11	INGRESOS DERIVADOS DE FINANCIAMIENTO	\$ -	\$ 11,220,917	#j DIV/0!
11.1	Endeudamiento Interno	\$ -	\$ 11,220,917	#j DIV/0!
TOTAL DE INGRESOS		\$ 62,580,518	\$ 83,511,265	33.45%

Informe de Situación Hacendaria Ingresos - 2016

Municipio: TALPA DE ALLENDE, Jalisco

CLASIFICACIÓN POR TIPO DE INGRESOS (CTI)

TI	DESCRIPCIÓN	ESTIMACIÓN	%
1	INGRESOS DE GESTIÓN	8,060,957	9.65%
2	PARTICIPACIONES, APORTACIONES, TRANSFERENCIAS, ASIGNACIONES, SUBSIDIOS y OTRAS AYUDAS	64,229,391	76.91%
3	OTROS INGRESOS	11,220,917	13.44%
SUMA		83,511,265	100.00%

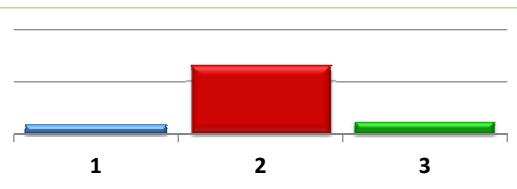

CLASIFICACIÓN POR FUENTE DE FINANCIAMIENTO

FF	DESCRIPCIÓN	ESTIMACIÓN	%
100	RECURSOS FISCALES	8,060,957	9.65%
200	FINANCIAMIENTOS INTERNOS	11,220,917	13.44%
400	INGRESOS PROPIOS	-	0.00%
500	RECURSOS FEDERALES	64,014,602	76.65%
600	RECURSOS ESTATALES	214,790	0.26%
700	OTROS RECURSOS	-	0.00%
SUMA		83,511,265	100.00%

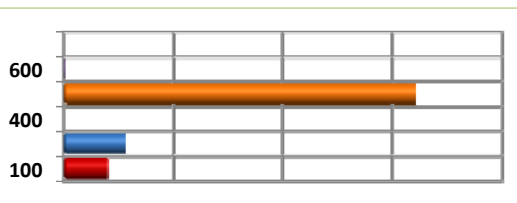

Informe de Situación Hacendaria Egresos - 2016

Municipio: TALPA DE ALLENDE, Jalisco

CONCEPTOS		EJERCICIO 2015	ESTIMACIÓN 2016	VARIACIÓN 2015 - 2016
EGRESOS				
1000	SERVICIOS PERSONALES	\$ 29,122,063	\$ 37,481,750	29%
1100	Remuneraciones al Personal de Carácter Permanente	\$21,851,912	\$ 26,116,980	20%
1200	Remuneraciones al Personal de Carácter Transitorio	\$2,829,264	\$ 5,288,696	87%
1300	Remuneraciones Adicionales Especiales	\$3,962,487	\$ 5,546,074	40%
1400	Seguridad Social	\$416,000	\$ 450,000	8%
1500	Otras Prestaciones Sociales y Económicas	\$62,400	\$ 80,000	28%
1600	Previsiones	\$ -	\$ -	#jDIV/0!
1700	Pago Estímulos a Servidores Públicos	\$ -	\$ -	#jDIV/0!
2000	MATERIALES Y SUMINISTROS	\$ 6,039,464	\$ 12,575,000	108%
2100	Materiales de Administración, Emisión de Documentos y Artículos Oficiales	\$832,017	\$ 890,000	7%
2200	Alimentos y Autensilios	\$270,004	\$ 250,000	-7%
2300	Materias Primas y Materiales de Producción y Comercialización	\$ -	\$ -	#jDIV/0!
2400	Materiales y Artículos de Construcción y de Reparación	\$780,004	\$ 3,600,000	362%
2500	Productos Químicos, Farmacéuticos y de Laboratorio	\$665,608	\$ 970,000	46%
2600	Combustibles, Lubricantes y Aditivos	\$2,701,831	\$ 4,650,000	72%
2700	Vestuario, Blancos, Prendas de Protección y Artículos Deportivos	\$208,000	\$ 250,000	20%
2800	Materiales y Suministros de Seguridad	\$ -	\$ 50,000	#jDIV/0!
2900	Herramientas, Refacciones y Accesorios Menores	\$582,000	\$ 1,915,000	229%
3000	SERVICIOS GENERALES	\$ 6,093,673	\$ 6,878,167	13%
3100	Servicios Básicos	\$3,629,217	\$ 3,784,167	4%
3200	Servicios de Arrendamiento	\$156,012	\$ 260,000	67%
3300	Servicios Profesionales, Científicos, Técnicos y Otros Servicios	\$197,604	\$ 154,000	-22%
3400	Servicios Financieros, Bancarios y Comerciales	\$197,612	\$ 415,000	110%
3500	Servicios de Instalación, Reparación, Mantenimiento y Conservación	\$676,004	\$ 995,000	47%
3600	Servicios de Comunicación Social y Publicidad	\$104,000	\$ 150,000	44%
3700	Servicios de Traslado y Viáticos	\$343,204	\$ 400,000	17%
3800	Servicios Oficiales	\$634,008	\$ 650,000	3%
3900	Otros Servicios Generales	\$156,012	\$ 70,000	-55%
4000	TRANSFERENCIAS, ASIGNACIONES, SUBSIDIOS Y OTRAS AYUDAS	\$ 5,807,676	\$ 6,479,263	12%
4100	Transferencias internas y Asignaciones al Sector Público	\$ -	\$ -	#jDIV/0!
4200	Transferencias al Resto del Sector Público	\$2,554,939	\$ -	-100%
4300	Subsidios y Subvenciones	\$ -	\$ 3,000,000	#jDIV/0!
4400	Ayudas Sociales	\$1,456,000	\$ 1,522,263	5%
4500	Pensiones y Jubilaciones	\$1,796,737	\$ 1,957,000	9%
4600	Transferencias a Fideicomisos, Mandatos y Análogos	\$ -	\$ -	#jDIV/0!
4700	Transferencias a la Seguridad Social	\$ -	\$ -	#jDIV/0!
4800	Donativos	\$ -	\$ -	#jDIV/0!
4900	Transferencias al Exterior	\$ -	\$ -	#jDIV/0!
5000	BIENES MUEBLES, INMUEBLES E INTANGIBLES	\$ 62,400	\$ -	-100%
5100	Mobiliario y Equipo de Administración	\$ -	\$ -	#jDIV/0!
5200	Mobiliario y Equipo Educativo y Recreativo	\$ -	\$ -	#jDIV/0!
5300	Equipo e Instrumental Médico y de Laboratorio	\$ -	\$ -	#jDIV/0!
5400	Vehículos y Equipo de Transporte	\$ -	\$ -	#jDIV/0!
5500	Equipo de Defensa y Seguridad	\$62,400	\$ -	-100%
5600	Maquinaria, Otros Equipos y Herramientas	\$ -	\$ -	#jDIV/0!
5700	Activos Biológicos	\$ -	\$ -	#jDIV/0!
5800	Bienes Inmuebles	\$ -	\$ -	#jDIV/0!
5900	Activos Intangibles	\$ -	\$ -	#jDIV/0!
6000	INVERSIÓN PÚBLICA	\$ 13,406,920	\$ 15,979,085	19%
6100	Obra Pública en Bienes de Dominio Público	\$13,406,920	\$ 15,979,085	19%
6200	Obra Pública en Bienes de Dominio Propios	\$ -	\$ -	#jDIV/0!
6300	Proyectos Productivos y Acciones de Fomento	\$ -	\$ -	#jDIV/0!
7000	INVERSIONES FINANCIERAS Y OTRAS PROVISIONES	\$ -	\$ 600,000	#jDIV/0!
7100	Inversiones para el Fomento de Actividades Productivas	\$ -	\$ -	#jDIV/0!
7200	Acciones y Participaciones de Capital	\$ -	\$ -	#jDIV/0!
7300	Compra de Títulos y Valores	\$ -	\$ -	#jDIV/0!
7400	Concesión de Préstamos	\$ -	\$ -	#jDIV/0!
7500	Inversiones en Fideicomisos, Mandatos y Otros Análogos	\$ -	\$ -	#jDIV/0!
7600	Otras Inversiones Financieras	\$ -	\$ -	#jDIV/0!
7900	Provisiones para Contingencias y Otras Erogaciones Especiales	\$ -	\$ 600,000	#jDIV/0!
8000	PARTICIPACIONES Y APORTACIONES	\$ -	\$ -	#jDIV/0!
9000	DEUDA PÚBLICA	\$ 2,048,320	\$ 3,518,000	72%
9100	Amortización de la Deuda Pública	\$1,923,520	\$ 2,850,000	48%
9200	Intereses de la Deuda Pública	\$124,800	\$ 668,000	435%
9300	Comisiones de la Deuda Pública	\$ -	\$ -	#jDIV/0!
9400	Gastos de la Deuda Pública	\$ -	\$ -	#jDIV/0!
9500	Costo por Coberturas	\$ -	\$ -	#jDIV/0!
9600	Apoyos Financieros	\$ -	\$ -	#jDIV/0!
9900	Adeudos de Ejercicios Fiscales Anteriores (ADEFAS)	\$ -	\$ -	#jDIV/0!
TOTAL DE EGRESOS		\$ 62,580,516	\$ 83,511,265	33.45%

Informe de Situación Hacendaria Egresos - 2016

Municipio: TALPA DE ALLENDE, Jalisco

CLASIFICACIÓN POR TIPO DE GASTO (CTG)

TG	DESCRIPCIÓN	ESTIMACIÓN	%
1	GASTO CORRIENTE	61,457,180	73.59%
2	GASTO DE CAPITAL	16,579,085	19.85%
3	AMORTIZACIÓN DE LA DEUDA Y DISMINUCIÓN DE PASIVOS	3,518,000	4.21%
4	PENSIONES Y JUBILACIONES	1,957,000	0.023433964
5	PARTICIPACIONES	0	0
SUMA		83,511,265	100.00%

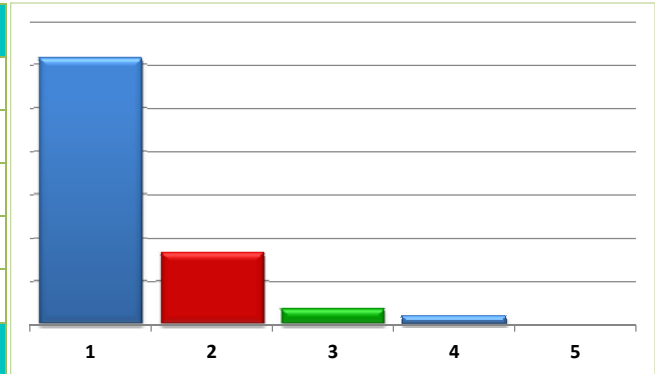

CLASIFICACIÓN POR FUENTE DE FINANCIAMIENTO (CFF)

FF	DESCRIPCIÓN	ESTIMACIÓN	%
100	RECURSOS FISCALES	59,160,404	70.84%
200	FINANCIAMIENTOS INTERNOS	-	0.00%
400	INGRESOS PROPIOS	-	0.00%
500	RECURSOS FEDERALES	24,350,862	29.16%
600	RECURSOS ESTATALES	-	0.00%
700	OTROS RECURSOS	-	0.00%
SUMA		83,511,265	100.00%

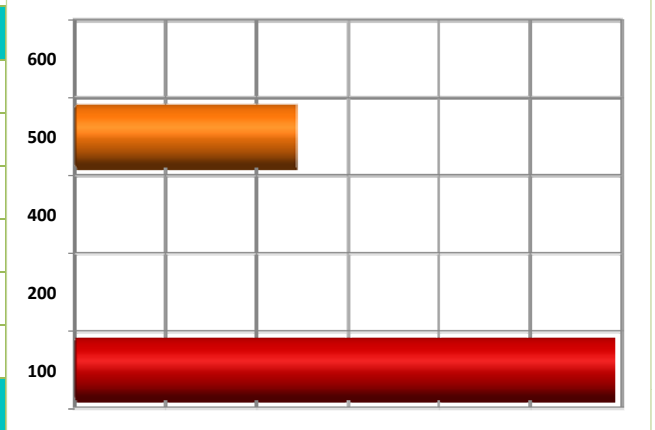

Estimación de Ingresos por Clasificación por Rubro de Ingresos y Ley de Ingresos Municipal - 2016

Municipio: TALPA DE ALLENDE, Jalisco

CRI/LI	DESCRIPCIÓN	INGRESO ESTIMADO ANUAL	ENERO	FEBRERO	MARZO	ABRIL	MAYO	JUNIO	JULIO	AGOSTO	SEPTIEMBRE	OCTUBRE	NOVIEMBRE	DICIEMBRE
1	IMPUESTOS	4,013,895	1,361,862	874,052	389,242	260,820	150,111	189,752	93,406	116,343	392,075	186,233	-	-
1.1	IMPUESTOS SOBRE LOS INGRESOS	9,800	-	-	6,000	900	2,900	-	-	-	-	-	-	-
1.1.1	Impuestos sobre espectáculos públicos	9,800	-	-	6,000	900	2,900	-	-	-	-	-	-	-
1.1.1.1	Función de circo y espectáculos de carpa	-	-	-	-	-	-	-	-	-	-	-	-	-
1.1.1.2	Conciertos, presentación de artistas, conciertos, audiciones musicales, funciones de box, lucha libre, futbol, básquetbol, beisbol y otros espectáculos deportivos.	-	-	-	-	-	-	-	-	-	-	-	-	-
1.1.1.3	Peleas de gallos, palenques, carreras de caballos y similares	8,900	-	-	\$6,000.00	-	\$2,900.00	-	-	-	-	-	-	-
1.1.1.4	Eventos y espectáculos deportivos	-	-	-	-	-	-	-	-	-	-	-	-	-
1.1.1.5	Espectáculos culturales, teatrales, ballet, ópera y taurinos	-	-	-	-	-	-	-	-	-	-	-	-	-
1.1.1.6	Espectáculos taurinos y ecuestres	-	-	-	-	-	-	-	-	-	-	-	-	-
1.1.1.7	Otros espectáculos públicos	900	-	-	-	\$900.00	-	-	-	-	-	-	-	-
1.2	IMPUESTOS SOBRE EL PATRIMONIO	3,826,470	1,347,977	864,987	370,567	248,670	138,227	180,038	85,023	80,186	343,299	167,496	-	-
1.2.1	Impuesto predial	3,124,592	1,323,125	846,569	300,011	169,943	68,175	67,320	51,384	28,055	248,873	21,136	-	-
1.2.1.1	Predios rústicos	379,531	\$7,001.48	\$3,825.24	\$48,368.95	\$75,921.69	\$25,487.36	\$12,498.37	\$19,044.21	\$11,183.59	\$170,576.93	\$5,623.61	-	-
1.2.1.2	Predios urbanos	2,745,061	\$1,316,124.01	\$842,743.93	\$251,642.17	\$94,021.61	\$42,687.18	\$54,821.76	\$32,340.06	\$16,871.41	\$78,295.91	\$15,512.75	-	-
1.2.2	Impuesto sobre transmisiones patrimoniales	693,608	24,008	18,418	70,311	78,198	68,566	109,586	33,095	51,487	93,771	146,167	-	-
1.2.2.1	Adquisición de departamentos, viviendas y casas para habitación	693,608	\$24,008.46	\$18,417.98	\$70,310.77	\$78,198.16	\$68,566.08	\$109,586.17	\$33,094.58	\$51,487.27	\$93,771.42	\$146,167.16	-	-
1.2.2.2	Regularización de terrenos	-	-	-	-	-	-	-	-	-	-	-	-	-
1.2.3	Impuestos sobre negocios jurídicos	8,269	843	-	245	528	1,486	3,132	544	643	654	193	-	-
1.2.3.1	Construcción de inmuebles	7,234	\$843.00	\$0.00	\$245.30	\$528.40	\$1,486.10	\$2,096.30	\$544.30	\$643.40	\$654.30	\$192.70	-	-
1.2.3.2	Reconstrucción de inmuebles	1,036	\$0.00	\$0.00	\$0.00	\$0.00	\$0.00	\$1,035.50	\$0.00	\$0.00	\$0.00	\$0.00	-	-
1.2.3.3	Ampliación de inmuebles	-	-	-	-	-	-	-	-	-	-	-	-	-
1.3	IMPUESTO SOBRE LA PRODUCCIÓN, EL CONSUMO Y LAS TRANSACCIONES	-	-	-	-	-	-	-	-	-	-	-	-	-
1.4	IMPUESTOS AL COMERCIO EXTERIOR	-	-	-	-	-	-	-	-	-	-	-	-	-
1.5	IMPUESTOS SOBRE NÓMINAS Y ASIMILABLES	-	-	-	-	-	-	-	-	-	-	-	-	-
1.6	IMPUESTOS ECOLÓGICOS	-	-	-	-	-	-	-	-	-	-	-	-	-
1.7	ACCESORIOS DE LOS IMPUESTOS	177,626	13,885	9,065	12,674	11,250	8,984	9,714	8,383	36,157	48,776	18,737	-	-
1.7.1	Recargos	177,624	13,885	9,065	12,674	11,250	8,984	9,714	8,381	36,157	48,776	18,737	-	-
1.7.1.1	Falta de pago	177,624	\$13,884.91	\$9,065.14	\$12,674.37	\$11,249.98	\$8,984.42	\$9,713.96	\$8,380.98	\$36,157.22	\$48,776.01	\$18,736.86	-	-
1.7.2	Multas	-	-	-	-	-	-	-	-	-	-	-	-	-
1.7.2.1	Infracciones	-	-	-	-	-	-	-	-	-	-	-	-	-
1.7.3	Intereses	-	-	-	-	-	-	-	-	-	-	-	-	-
1.7.3.1	Plazo de créditos fiscales	-	-	-	-	-	-	-	-	-	-	-	-	-
1.7.4	Gastos de ejecución y de embargo	-	-	-	-	-	-	-	-	-	-	-	-	-
1.7.4.1	Gastos de notificación	-	-	-	-	-	-	-	-	-	-	-	-	-
1.7.4.2	Gastos de embargo	-	-	-	-	-	-	-	-	-	-	-	-	-
1.7.4.3	Otros gastos del procedimiento	-	-	-	-	-	-	-	-	-	-	-	-	-
1.7.9	Otros no especificados	2	-	-	-	-	-	-	2	-	-	-	-	-
1.7.9.1	Otros accesorios	2	\$0.00	\$0.00	\$0.00	\$0.00	\$0.00	\$0.00	\$2.00	\$0.00	\$0.00	\$0.00	-	-
1.8	OTROS IMPUESTOS	-	-	-	-	-	-	-	-	-	-	-	-	-
1.8.1	Impuestos extraordinarios	-	-	-	-	-	-	-	-	-	-	-	-	-
1.8.1.1	Impuestos extraordinarios	-	-	-	-	-	-	-	-	-	-	-	-	-
1.8.1.2	Otros Impuestos	-	-	-	-	-	-	-	-	-	-	-	-	-
2	CUOTAS Y APORTACIONES DE SEGURIDAD SOCIAL	-	-	-	-	-	-	-	-	-	-	-	-	-
2.1	APORTACIONES PARA FONDOS DE VIVIENDA	-	-	-	-	-	-	-	-	-	-	-	-	-
2.2	CUOTAS PARA EL SEGURO SOCIAL	-	-	-	-	-	-	-	-	-	-	-	-	-

Estimación de Ingresos por Clasificación por Rubro de Ingresos y Ley de Ingresos Municipal - 2016

Municipio: TALPA DE ALLENDE, Jalisco

CRI/LI	DESCRIPCIÓN	INGRESO ESTIMADO ANUAL	ENERO	FEBRERO	MARZO	ABRIL	MAYO	JUNIO	JULIO	AGOSTO	SEPTIEMBRE	OCTUBRE	NOVIEMBRE	DICIEMBRE
2.3	CUOTAS DE AHORRO PARA EL RETIRO	-	-	-	-	-	-	-	-	-	-	-	-	-
2.4	OTRAS CUOTAS Y APORTACIONES PARA LA SEGURIDAD SOCIAL	-	-	-	-	-	-	-	-	-	-	-	-	-
2.5	ACCESORIOS	-	-	-	-	-	-	-	-	-	-	-	-	-
3	CONTRIBUCIONES DE MEJORAS	-	-	-	-	-	-	-	-	-	-	-	-	-
3.1	CONTRIBUCIÓN DE MEJORAS POR OBRAS PÚBLICAS	-	-	-	-	-	-	-	-	-	-	-	-	-
3.1.1	Contribuciones de mejoras	-	-	-	-	-	-	-	-	-	-	-	-	-
3.1.1.1	Contribuciones de mejoras por obras públicas	-	-	-	-	-	-	-	-	-	-	-	-	-
4	DERECHOS	2,795,180	229,279	380,245	668,926	424,219	265,596	115,168	171,925	197,285	213,145	129,392	-	-
4.1	DERECHOS POR EL USO, GOCE, APROVECHAMIENTO O EXPLOTACIÓN DE BIENES DE DOMINIO PÚBLICO	1,456,088	55,918	186,844	501,584	328,008	150,237	31,239	40,494	57,422	73,822	30,522	-	-
4.1.1	Uso del piso	1,283,505	43,550	159,098	485,996	312,508	142,791	23,939	20,111	26,522	52,116	16,876	-	-
4.1.1.1	Estacionamientos exclusivos	-	-	-	-	-	-	-	-	-	-	-	-	-
4.1.1.2	Puestos permanentes y eventuales	1,249,355	\$41,550.00	\$154,897.50	\$482,395.50	\$307,108.00	\$139,591.00	\$15,189.00	\$18,911.00	\$25,722.00	\$52,115.50	\$11,875.50	-	-
4.1.1.3	Actividades comerciales e industriales	-	-	-	-	-	-	-	-	-	-	-	-	-
4.1.1.4	Espectáculos y diversiones públicas	34,150	\$2,000.00	\$4,200.00	\$3,600.00	\$5,400.00	\$3,200.00	\$8,750.00	\$1,200.00	\$800.00	\$0.00	\$5,000.00	-	-
4.1.1.5	Otros fines o actividades no previstas	-	-	-	-	-	-	-	-	-	-	-	-	-
4.1.2	Estacionamientos	-	-	-	-	-	-	-	-	-	-	-	-	-
4.1.2.1	Concesión de estacionamientos	-	-	-	-	-	-	-	-	-	-	-	-	-
4.1.3	De los Cementerios de dominio público	172,583	12,368	27,746	15,588	15,500	7,446	7,300	20,383	30,900	21,706	13,646	-	-
4.1.3.1	Lotes uso perpetuidad y temporal	-	-	-	-	-	-	-	-	-	-	-	-	-
4.1.3.2	Mantenimiento	-	-	-	-	-	-	-	-	-	-	-	-	-
4.1.3.3	Venta de gavetas a perpetuidad	172,583	\$12,368.00	\$27,746.00	\$15,588.00	\$15,500.00	\$7,446.00	\$7,300.00	\$20,383.00	\$30,900.00	\$21,706.00	\$13,646.00	-	-
4.1.3.4	Otros	-	-	-	-	-	-	-	-	-	-	-	-	-
4.1.4	Uso, goce, aprovechamiento o explotación de otros bienes de dominio público	-	-	-	-	-	-	-	-	-	-	-	-	-
4.1.4.1	Arrendamiento o concesión de locales en mercados	-	-	-	-	-	-	-	-	-	-	-	-	-
4.1.4.2	Arrendamiento o concesión de kioscos en plazas y jardines	-	-	-	-	-	-	-	-	-	-	-	-	-
4.1.4.3	Arrendamiento o concesión de escusados y baños	-	-	-	-	-	-	-	-	-	-	-	-	-
4.1.4.4	Arrendamiento de inmuebles para anuncios	-	-	-	-	-	-	-	-	-	-	-	-	-
4.1.4.5	Otros arrendamientos o concesiones de bienes	-	-	-	-	-	-	-	-	-	-	-	-	-
4.2	DERECHOS A LOS HIDROCARBUROS	-	-	-	-	-	-	-	-	-	-	-	-	-
4.3	DERECHOS POR PRESTACIÓN DE SERVICIOS	1,338,481	173,361	193,401	167,343	96,211	115,359	83,929	130,820	139,863	139,324	98,871	-	-
4.3.1	Licencias y permisos de giros	371,758	72,712	98,638	71,977	28,418	9,464	13,353	5,199	23,147	39,815	9,035	-	-
4.3.1.1	Licencias, permisos o autorización de giros con venta de bebidas alcohólicas	179,518	\$40,457.00	\$37,302.00	\$30,984.00	\$16,147.00	\$9,464.00	\$7,353.00	\$5,199.00	\$14,404.00	\$16,472.00	\$1,736.00	-	-
4.3.1.2	Licencias, permisos o autorización de giros con servicios de bebidas alcohólicas	191,336	\$31,951.00	\$60,736.00	\$40,992.52	\$12,271.00	\$0.00	\$6,000.00	\$0.00	\$8,743.00	\$23,343.00	\$7,299.00	-	-
4.3.1.3	Licencias, permisos o autorización de otros conceptos distintos a los anteriores giros con bebidas alcohólicas	600	\$0.00	\$600.00	\$0.00	\$0.00	\$0.00	\$0.00	\$0.00	\$0.00	\$0.00	\$0.00	-	-
4.3.1.4	Permiso para el funcionamiento de horario extraordinario	304	\$304.00	\$0.00	\$0.00	\$0.00	\$0.00	\$0.00	\$0.00	\$0.00	\$0.00	\$0.00	-	-
4.3.2	Licencias y permisos para anuncios	32,533	7,212	8,824	8,986	2,116	759	620	124	1,928	496	1,468	-	-
4.3.2.1	Licencias y permisos de anuncios permanentes	32,533	\$7,212.00	\$8,824.00	\$8,985.62	\$2,116.00	\$759.00	\$620.00	\$124.00	\$1,928.00	\$496.00	\$1,468.00	-	-
4.3.2.2	Licencias y permisos de anuncios eventuales	-	-	-	-	-	-	-	-	-	-	-	-	-
4.3.2.3	Licencias y permisos de anuncio distintos a los anteriores	-	-	-	-	-	-	-	-	-	-	-	-	-
4.3.3	Licencias de construcción, reconstrucción, reparación o demolición de obras	44,088	4,350	-	6,940	4,238	6,391	11,775	2,547	2,826	3,206	1,816	-	-
4.3.3.1	Licencias de construcción	32,337	\$3,262.50	\$0.00	\$6,033.30	\$1,447.90	\$5,442.00	\$8,742.60	\$1,540.20	\$2,331.60	\$2,280.40	\$1,256.50	-	-
4.3.3.2	Licencias para demolición	789	\$172.20	\$0.00	\$0.00	\$0.00	\$155.70	\$32.30	\$0.00	\$0.00	\$121.60	\$307.50	-	-
4.3.3.3	Licencias para remodelación	3,541	\$0.00	\$0.00	\$0.00	\$2,000.00	\$0.00	\$1,220.70	\$320.70	\$0.00	\$0.00	\$0.00	-	-
4.3.3.4	Licencias para reconstrucción, reestructuración o adaptación	-	-	-	-	-	-	-	-	-	-	-	-	-

Estimación de Ingresos por Clasificación por Rubro de Ingresos y Ley de Ingresos Municipal - 2016

Municipio: TALPA DE ALLENDE, Jalisco

CRI/LI	DESCRIPCIÓN	INGRESO ESTIMADO ANUAL	ENERO	FEBRERO	MARZO	ABRIL	MAYO	JUNIO	JULIO	AGOSTO	SEPTIEMBRE	OCTUBRE	NOVIEMBRE	DICIEMBRE
4.3.3.5	Licencias para ocupación provisional en la vía pública	6,913	\$701.60	\$0.00	\$906.50	\$789.80	\$792.90	\$1,485.80	\$686.00	\$493.90	\$804.20	\$252.00	-	-
4.3.3.6	Licencias para movimientos de tierras	-	-	-	-	-	-	-	-	-	-	-	-	-
4.3.3.7	Licencias similares no previstas en las anteriores	507	\$214.00	\$0.00	\$0.00	\$0.00	\$0.00	\$293.20	\$0.00	\$0.00	\$0.00	\$0.00	-	-
4.3.4	Alineamiento, designación de número oficial e inspección	5,982	355	-	1,015	494	1,828	825	259	540	483	183	-	-
4.3.4.1	Alineamiento	5,813	\$354.80	\$0.00	\$1,014.90	\$494.10	\$1,754.30	\$780.10	\$259.30	\$489.60	\$482.70	\$183.00	-	-
4.3.4.2	Designación de número oficial	169	\$0.00	\$0.00	\$0.00	\$0.00	\$74.00	\$45.00	\$0.00	\$50.00	\$0.00	\$0.00	-	-
4.3.4.3	Inspección de valor sobre inmuebles	-	-	-	-	-	-	-	-	-	-	-	-	-
4.3.4.4	Otros servicios similares	-	-	-	-	-	-	-	-	-	-	-	-	-
4.3.5	Licencias de cambio de régimen de propiedad y urbanización	32,676	1,467	5,246	4,644	-	-	666	988	3,603	15,396	666	-	-
4.3.5.1	Licencia de cambio de régimen de propiedad	16,755	\$1,467.00	\$5,246.00	\$4,644.00	\$0.00	\$0.00	\$666.00	\$666.00	\$3,400.00	\$0.00	\$666.00	-	-
4.3.5.2	Licencia de urbanización	525	\$0.00	\$0.00	\$0.00	\$0.00	\$0.00	\$0.00	\$322.00	\$202.73	\$0.00	\$0.00	-	-
4.3.5.3	Peritaje, dictamen e inspección de carácter extraordinario	15,396	\$0.00	\$0.00	\$0.00	\$0.00	\$0.00	\$0.00	\$0.00	\$0.00	\$15,396.00	\$0.00	-	-
4.3.6	Servicios de obra	243	-	-	-	243	-	-	-	-	-	-	-	-
4.3.6.1	Medición de terrenos	243	\$0.00	\$0.00	\$0.00	\$242.60	\$0.00	\$0.00	\$0.00	\$0.00	\$0.00	\$0.00	-	-
4.3.6.2	Autorización para romper pavimento, banquetas o machuelos	-	-	-	-	-	-	-	-	-	-	-	-	-
4.3.6.3	Autorización para construcciones de infraestructura en la vía pública	-	-	-	-	-	-	-	-	-	-	-	-	-
4.3.7	Regularizaciones de los registros de obra	-	-	-	-	-	-	-	-	-	-	-	-	-
4.3.7.1	Regularización de predios en zonas de origen ejidal destinados al uso de casa habitación	-	-	-	-	-	-	-	-	-	-	-	-	-
4.3.7.2	Regularización de edificaciones existentes de uso no habitacional en zonas de origen ejidal con antigüedad mayor a los 5 años	-	-	-	-	-	-	-	-	-	-	-	-	-
4.3.7.3	Regularización de edificaciones existentes de uso no habitacional en zonas de origen ejidal con antigüedad de hasta 5 años	-	-	-	-	-	-	-	-	-	-	-	-	-
4.3.8	Servicios de sanidad	18,724	2,914	1,550	1,550	1,550	620	1,240	1,550	3,410	1,860	2,480	-	-
4.3.8.1	Inhumaciones y reinhumaciones	18,724	\$2,914.00	\$1,550.00	\$1,550.00	\$1,550.00	\$620.00	\$1,240.00	\$1,550.00	\$3,410.00	\$1,860.00	\$2,480.00	-	-
4.3.8.2	Exhumaciones	-	-	-	-	-	-	-	-	-	-	-	-	-
4.3.8.3	Servicio de cremación	-	-	-	-	-	-	-	-	-	-	-	-	-
4.3.8.4	Traslado de cadáveres fuera del municipio	-	-	-	-	-	-	-	-	-	-	-	-	-
4.3.9	Servicio de limpieza, recolección, traslado, tratamiento y disposición final de residuos	-	-	-	-	-	-	-	-	-	-	-	-	-
4.3.9.1	Recolección y traslado de basura, desechos o desperdicios no peligrosos	-	-	-	-	-	-	-	-	-	-	-	-	-
4.3.9.2	Recolección y traslado de basura, desechos o desperdicios peligrosos	-	-	-	-	-	-	-	-	-	-	-	-	-
4.3.9.3	Limpieza de lotes baldíos, jardines, prados, banquetas y similares	-	-	-	-	-	-	-	-	-	-	-	-	-
4.3.9.4	Servicio exclusivo de camiones de aseo	-	-	-	-	-	-	-	-	-	-	-	-	-
4.3.9.5	Por utilizar tiraderos y rellenos sanitarios del municipio	-	-	-	-	-	-	-	-	-	-	-	-	-
4.3.9.9	Otros servicios similares	-	-	-	-	-	-	-	-	-	-	-	-	-
4.3.10	Agua potable, drenaje, alcantarillado, tratamiento y disposición final de aguas residuales	80,066	-	6,883	-	-	-	3,002	54,658	15,523	-	-	-	-
4.3.10.1	Servicio doméstico	-	-	-	-	-	-	-	-	-	-	-	-	-
4.3.10.2	Servicio no doméstico	-	-	-	-	-	-	-	-	-	-	-	-	-
4.3.10.3	Predios baldíos	-	-	-	-	-	-	-	-	-	-	-	-	-
4.3.10.4	Servicios en localidades	-	-	-	-	-	-	-	-	-	-	-	-	-
4.3.10.5	20% para el saneamiento de las aguas residuales	-	-	-	-	-	-	-	-	-	-	-	-	-
4.3.10.6	2% o 3% para la infraestructura básica existente	-	-	-	-	-	-	-	-	-	-	-	-	-
4.3.10.7	Aprovechamiento de la infraestructura básica existente	80,066	\$0.00	\$6,883.00	\$0.00	\$0.00	\$0.00	\$3,002.00	\$54,657.50	\$15,523.00	\$0.00	\$0.00	-	-
4.3.10.8	Conexión o reconexión al servicio	-	-	-	-	-	-	-	-	-	-	-	-	-
4.3.11	Rastro	220,053	30,637	8,044	12,210	14,521	54,768	8,129	16,925	28,946	27,667	18,206	-	-
4.3.11.1	Autorización de matanza	200,328	\$28,725.00	\$7,436.00	\$9,826.00	\$12,482.00	\$50,792.00	\$7,497.00	\$15,755.00	\$27,034.00	\$25,541.00	\$15,240.00	-	-
4.3.11.2	Autorización de salida de animales del rastro para envíos fuera del municipio	83	\$0.00	\$0.00	\$0.00	\$83.00	\$0.00	\$0.00	\$0.00	\$0.00	\$0.00	\$0.00	-	-
4.3.11.3	Autorización de la introducción de ganado al rastro en horas extraordinarias	-	-	-	-	-	-	-	-	-	-	-	-	-

Estimación de Ingresos por Clasificación por Rubro de Ingresos y Ley de Ingresos Municipal - 2016

Municipio: TALPA DE ALLENDE, Jalisco

CRI/LI	DESCRIPCIÓN	INGRESO ESTIMADO ANUAL	ENERO	FEBRERO	MARZO	ABRIL	MAYO	JUNIO	JULIO	AGOSTO	SEPTIEMBRE	OCTUBRE	NOVIEMBRE	DICIEMBRE
4.3.11.4	Sello de inspección sanitaria	15,442	\$1,912.00	\$608.00	\$784.00	\$1,056.00	\$3,976.00	\$632.00	\$1,169.54	\$1,912.00	\$2,126.00	\$1,266.00	-	-
4.3.11.5	Acarreo de carnes en camiones del municipio	-	-	-	-	-	-	-	-	-	-	-	-	-
4.3.11.6	Servicios de matanza en el rastro municipal	-	-	-	-	-	-	-	-	-	-	-	-	-
4.3.11.7	Venta de productos obtenidos en el rastro	-	-	-	-	-	-	-	-	-	-	-	-	-
4.3.11.9	Otros servicios prestados por el rastro municipal	4,200	\$0.00	\$0.00	\$1,600.00	\$900.00	\$0.00	\$0.00	\$0.00	\$0.00	\$0.00	\$1,700.00	-	-
4.3.12	Registro civil	11,754	1,272	-	-	1,908	1,272	1,908	636	1,908	1,272	1,578	-	-
4.3.12.1	Servicios en oficina fuera del horario	11,448	\$1,272.00	\$0.00	\$0.00	\$1,908.00	\$1,272.00	\$1,908.00	\$636.00	\$1,908.00	\$1,272.00	\$1,272.00	-	-
4.3.12.2	Servicios a domicilio	-	-	-	-	-	-	-	-	-	-	-	-	-
4.3.12.3	Anotaciones e inserciones en actas	306	\$0.00	\$0.00	\$0.00	\$0.00	\$0.00	\$0.00	\$0.00	\$0.00	\$0.00	\$306.00	-	-
4.3.13	Certificaciones	472,402	49,099	61,247	54,720	37,545	35,353	38,236	44,011	52,677	41,454	58,060	-	-
4.3.13.1	Expedición de certificados, certificaciones, constancias o copias certificadas	35,722	\$1,488.00	\$2,388.00	\$8,569.00	\$1,060.00	\$1,971.00	\$2,016.00	\$1,597.00	\$2,689.00	\$2,414.00	\$11,530.00	-	-
4.3.13.2	Extractos de actas	397,490	\$45,219.00	\$45,275.00	\$44,955.00	\$31,211.00	\$29,794.00	\$33,828.00	\$38,826.00	\$46,998.00	\$37,844.00	\$43,539.50	-	-
4.3.13.3	Dictámenes de trazo, uso y destino	39,190	\$2,392.00	\$13,584.00	\$1,196.00	\$5,274.00	\$3,588.00	\$2,392.00	\$3,588.00	\$2,990.00	\$1,196.00	\$2,990.00	-	-
4.3.14	Servicios de catastro	48,206	3,343	2,969	5,302	5,179	4,904	4,175	3,924	5,356	7,675	5,379	-	-
4.3.14.1	Copias de planos	-	-	-	-	-	-	-	-	-	-	-	-	-
4.3.14.2	Certificaciones catastrales	26,326	\$2,593.00	\$2,219.00	\$1,952.00	\$3,079.00	\$2,204.00	\$2,525.00	\$2,124.00	\$2,806.00	\$3,745.00	\$3,079.00	-	-
4.3.14.3	Informes catastrales	-	-	-	-	-	-	-	-	-	-	-	-	-
4.3.14.4	Deslindes catastrales	-	-	-	-	-	-	-	-	-	-	-	-	-
4.3.14.5	Dictámenes catastrales	-	-	-	-	-	-	-	-	-	-	-	-	-
4.3.14.6	Revisión y autorización de avalúos	21,880	\$750.00	\$750.00	\$3,350.00	\$2,100.00	\$2,700.00	\$1,650.00	\$1,800.00	\$2,550.00	\$3,930.00	\$2,300.00	-	-
4.4	OTROS DERECHOS	422	-	-	-	-	-	-	422	-	-	-	-	-
4.4.1	Derechos no especificados	422	-	-	-	-	-	-	422	-	-	-	-	-
4.4.1.1	Servicios prestados en horas hábiles	-	-	-	-	-	-	-	-	-	-	-	-	-
4.4.1.2	Servicios prestados en horas inhábiles	-	-	-	-	-	-	-	-	-	-	-	-	-
4.4.1.3	Solicitudes de información	-	-	-	-	-	-	-	-	-	-	-	-	-
4.4.1.4	Servicios médicos	-	-	-	-	-	-	-	-	-	-	-	-	-
4.4.1.9	Otros servicios no especificados	422	\$0.00	\$0.00	\$0.00	\$0.00	\$0.00	\$0.00	\$422.00	\$0.00	\$0.00	\$0.00	-	-
4.5	ACCESORIOS DE LOS DERECHOS	189	-	-	-	-	-	-	189	-	-	-	-	-
4.5.1	Recargos	-	-	-	-	-	-	-	-	-	-	-	-	-
4.5.1.1	Falta de pago	-	-	-	-	-	-	-	-	-	-	-	-	-
4.5.2	Multas	-	-	-	-	-	-	-	-	-	-	-	-	-
4.5.2.1	Infracciones	-	-	-	-	-	-	-	-	-	-	-	-	-
4.5.3	Intereses	-	-	-	-	-	-	-	-	-	-	-	-	-
4.5.3.1	Plazo de créditos fiscales	-	-	-	-	-	-	-	-	-	-	-	-	-
4.5.4	Gastos de ejecución y de embargo	189	-	-	-	-	-	-	189	-	-	-	-	-
4.5.4.1	Gastos de notificación	-	-	-	-	-	-	-	-	-	-	-	-	-
4.5.4.2	Gastos de embargo	-	-	-	-	-	-	-	-	-	-	-	-	-
4.5.4.3	Otros gastos del procedimiento	189	\$0.00	\$0.00	\$0.00	\$0.00	\$0.00	\$0.00	\$188.70	\$0.00	\$0.00	\$0.00	-	-
4.5.9	Otros no especificados	-	-	-	-	-	-	-	-	-	-	-	-	-
4.5.9.9	Otros accesorios	-	-	-	-	-	-	-	-	-	-	-	-	-
5	PRODUCTOS	920,036	147,719	115,780	152,186	118,190	51,892	53,143	43,268	78,730	91,208	67,920	-	-
5.1	PRODUCTOS DE TIPO CORRIENTE	916,519	147,715	115,778	151,977	116,043	51,883	53,136	42,140	78,727	91,204	67,916	-	-
5.1.1	Uso, goce, aprovechamiento o explotación de bienes de dominio privado	623,103	100,463	49,556	103,998	86,865	41,844	39,475	33,695	50,162	61,660	55,385	-	-
5.1.1.1	Arrendamiento o concesión de locales en mercados	482,566	\$98,463.00	\$43,806.00	\$55,398.00	\$62,229.00	\$24,344.00	\$37,975.00	\$24,385.00	\$38,261.50	\$60,019.00	\$37,685.00	-	-
5.1.1.2	Arrendamiento o concesión de kioscos en plazas y jardines	1,736	\$0.00	\$0.00	\$0.00	\$1,736.00	\$0.00	\$0.00	\$0.00	\$0.00	\$0.00	\$0.00	-	-
5.1.1.3	Arrendamiento o concesión de escusados y baños	66,941	\$1,500.00	\$5,400.00	\$39,000.00	\$12,400.00	\$2,500.00	\$1,500.00	\$1,500.00	\$1,500.00	\$1,641.00	\$0.00	-	-

Estimación de Ingresos por Clasificación por Rubro de Ingresos y Ley de Ingresos Municipal - 2016

Municipio: TALPA DE ALLENDE, Jalisco

CRI/LI	DESCRIPCIÓN	INGRESO ESTIMADO ANUAL	ENERO	FEBRERO	MARZO	ABRIL	MAYO	JUNIO	JULIO	AGOSTO	SEPTIEMBRE	OCTUBRE	NOVIEMBRE	DICIEMBRE
5.1.1.4	Arrendamiento de inmuebles para anuncios	-	-	-	-	-	-	-	-	-	-	-	-	-
5.1.1.9	Otros arrendamientos o concesiones de bienes	71,860	\$500.00	\$350.00	\$9,600.00	\$10,500.00	\$15,000.00	\$0.00	\$7,810.00	\$10,400.00	\$0.00	\$17,700.00	-	-
5.1.2	Cementerios de dominio privado	-	-	-	-	-	-	-	-	-	-	-	-	-
5.1.2.1	Lotes uso perpetuidad y temporal	-	-	-	-	-	-	-	-	-	-	-	-	-
5.1.2.2	Mantenimiento	-	-	-	-	-	-	-	-	-	-	-	-	-
5.1.2.3	Venta de gavetas a perpetuidad	-	-	-	-	-	-	-	-	-	-	-	-	-
5.1.2.9	Otros	-	-	-	-	-	-	-	-	-	-	-	-	-
5.1.9	Productos diversos	293,416	47,252	66,222	47,979	29,178	10,039	13,661	8,445	28,565	29,544	12,531	-	-
5.1.9.1	Formas y ediciones impresas	226,061	\$30,405.00	\$53,766.00	\$37,962.00	\$22,987.00	\$8,859.00	\$8,574.00	\$8,295.00	\$15,910.50	\$27,874.00	\$11,428.50	-	-
5.1.9.2	Calcomanías, credenciales, placas, escudos y otros medios de identificación	-	-	-	-	-	-	-	-	-	-	-	-	-
5.1.9.3	Depósito de vehículos	-	-	-	-	-	-	-	-	-	-	-	-	-
5.1.9.4	Explotación de bienes municipales de dominio privado	-	-	-	-	-	-	-	-	-	-	-	-	-
5.1.9.5	Productos o utilidades de talleres y centros de trabajo	-	-	-	-	-	-	-	-	-	-	-	-	-
5.1.9.6	Venta de esquilmos, productos de aparcería, desechos y basuras	-	-	-	-	-	-	-	-	-	-	-	-	-
5.1.9.7	Venta de productos procedentes de viveros y jardines	-	-	-	-	-	-	-	-	-	-	-	-	-
5.1.9.8	Por proporcionar información en documentos o elementos técnicos	-	-	-	-	-	-	-	-	-	-	-	-	-
5.1.9.9	Otros productos no especificados	67,355	\$16,846.80	\$12,456.10	\$10,017.10	\$6,191.10	\$1,180.00	\$5,087.00	\$150.00	\$12,654.93	\$1,670.00	\$1,102.00	-	-
5.2	PRODUCTOS DE CAPITAL	3,517	5	1	209	2,147	9	7	1,128	3	4	4	-	-
5.2.1	Productos de capital	3,517	5	1	209	2,147	9	7	1,128	3	4	4	-	-
5.2.1.1	Otros no especificados	3,517	\$4.50	\$1.46	\$209.10	\$2,147.31	\$8.74	\$6.66	\$1,128.03	\$2.60	\$4.46	\$4.31	-	-
5.3	ACCESORIOS DE LOS PRODUCTOS	-	-	-	-	-	-	-	-	-	-	-	-	-
5.3.1	Otros no especificados	-	-	-	-	-	-	-	-	-	-	-	-	-
5.3.1.9	Otros accesorios	-	-	-	-	-	-	-	-	-	-	-	-	-
6	APROVECHAMIENTOS	331,846	41,659	33,215	85,606	27,852	22,372	31,256	24,424	21,215	26,917	17,331	-	-
6.1	APROVECHAMIENTOS DE TIPO CORRIENTE	191,442	14,934	6,010	72,772	16,076	6,780	18,911	11,930	8,721	25,757	9,550	-	-
6.1.1	Incentivos derivados de la colaboración fiscal	-	-	-	-	-	-	-	-	-	-	-	-	-
6.1.1.1	Incentivos de colaboración	-	-	-	-	-	-	-	-	-	-	-	-	-
6.1.2	Multas	7,282	264	2,173	924	555	726	462	726	-	1,452	-	-	-
6.1.2.1	Infracciones	7,282	\$264.00	\$2,173.00	\$924.00	\$555.00	\$726.00	\$462.00	\$726.00	\$0.00	\$1,452.00	\$0.00	-	-
6.1.3	Indemnizaciones	-	-	-	-	-	-	-	-	-	-	-	-	-
6.1.3.1	Indemnizaciones	-	-	-	-	-	-	-	-	-	-	-	-	-
6.1.4	Reintegros	-	-	-	-	-	-	-	-	-	-	-	-	-
6.1.4.1	Reintegros	-	-	-	-	-	-	-	-	-	-	-	-	-
6.1.5	Aprovechamiento provenientes de obras públicas	-	-	-	-	-	-	-	-	-	-	-	-	-
6.1.5.1	Aprovechamientos provenientes de obras públicas	-	-	-	-	-	-	-	-	-	-	-	-	-
6.1.6	Aprovechamiento por participaciones derivadas de la aplicación de leyes	-	-	-	-	-	-	-	-	-	-	-	-	-
6.1.6.1	Aprovechamiento por participaciones derivadas de la aplicación de leyes	-	-	-	-	-	-	-	-	-	-	-	-	-
6.1.7	Aprovechamientos por aportaciones y cooperaciones	184,160	14,670	3,837	71,848	15,521	6,054	18,449	11,204	8,721	24,305	9,550	-	-
6.1.7.1	Aprovechamientos por aportaciones y cooperaciones	184,160	\$14,669.50	\$3,837.00	\$71,848.00	\$15,521.40	\$6,054.00	\$18,449.40	\$11,204.00	\$8,721.40	\$24,305.02	\$9,550.00	-	-
6.2	APROVECHAMIENTOS DE CAPITAL	-	-	-	-	-	-	-	-	-	-	-	-	-
6.3	OTROS APROVECHAMIENTOS	-	-	-	-	-	-	-	-	-	-	-	-	-
6.3.9	Otros aprovechamientos	-	-	-	-	-	-	-	-	-	-	-	-	-
6.3.9.9	Otros aprovechamientos	-	-	-	-	-	-	-	-	-	-	-	-	-
6.4	ACCESORIOS DE LOS APROVECHAMIENTOS	140,404	26,725	27,205	12,834	11,776	15,592	12,344	12,494	12,494	1,160	7,781	-	-
6.4.1	Otros no especificados	140,404	26,725	27,205	12,834	11,776	15,592	12,344	12,494	12,494	1,160	7,781	-	-
6.4.1.9	Otros accesorios	140,404	\$26,725.00	\$27,205.00	\$12,834.00	\$11,776.00	\$15,591.80	\$12,344.40	\$12,493.60	\$12,493.60	\$1,160.00	\$7,780.80	-	-

Estimación de Ingresos por Clasificación por Rubro de Ingresos y Ley de Ingresos Municipal - 2016

Municipio: TALPA DE ALLENDE, Jalisco

CRI/LI	DESCRIPCIÓN	INGRESO ESTIMADO ANUAL	ENERO	FEBRERO	MARZO	ABRIL	MAYO	JUNIO	JULIO	AGOSTO	SEPTIEMBRE	OCTUBRE	NOVIEMBRE	DICIEMBRE
7	INGRESOS POR VENTAS DE BIENES Y SERVICIOS	-	-	-	-	-	-	-	-	-	-	-	-	-
7.1	INGRESOS POR VENTAS DE MERCANCÍAS	-	-	-	-	-	-	-	-	-	-	-	-	-
7.2	INGRESOS POR VENTAS DE BIENES Y SERVICIOS PRODUCIDOS EN ESTABLECIMIENTO DEL GOBIERNO	-	-	-	-	-	-	-	-	-	-	-	-	-
7.2.1	Producidos en establecimientos del gobierno	-	-	-	-	-	-	-	-	-	-	-	-	-
7.3	INGRESOS POR VENTA DE BIENES Y SERVICIOS DE ORGANISMOS DESCENTRALIZADOS	-	-	-	-	-	-	-	-	-	-	-	-	-
7.3.1	Producidos por organismos descentralizados municipales	-	-	-	-	-	-	-	-	-	-	-	-	-
7.4	INGRESOS DE OPERACIÓN DE ENTIDADES PARAESTATALES EMPRESARIALES (NO FINANCIERAS)	-	-	-	-	-	-	-	-	-	-	-	-	-
7.4.1	Producido por entidades paraestatales empresariales (no financieras)	-	-	-	-	-	-	-	-	-	-	-	-	-
7.9	INGRESOS NO COMPRENDIDOS EN LAS FRACCIONES DE LA LEY DE INGRESOS CAUSADOS EN EJERCICIOS FISCALES ANTERIORES PENDIENTES DE LIQUIDACIÓN O PAGO	-	-	-	-	-	-	-	-	-	-	-	-	-
7.9.1	Impuestos no comprendidos en las fracciones de la ley de ingresos causados en ejercicios fiscales anteriores pendientes de liquidación o pago	-	-	-	-	-	-	-	-	-	-	-	-	-
7.9.2	Contribuciones de mejoras, derechos, productos y aprovechamientos no comprendidos en las fracciones de la ley de ingreso causada en ejercicios fiscales anteriores pendientes de liquidación o pago	-	-	-	-	-	-	-	-	-	-	-	-	-
8	PARTICIPACIONES Y APORTACIONES	64,229,391	5,188,532	5,656,548	6,420,114	5,406,676	6,403,627	5,716,140	5,495,776	5,591,177	5,980,529	5,831,747	3,269,262	3,269,262
8.1	PARTICIPACIONES	39,878,529	2,886,565	3,354,581	4,118,147	3,104,709	4,101,659	3,414,173	3,193,808	3,289,210	3,678,562	3,529,780	2,603,667	2,603,667
8.1.1	Participaciones	39,878,529	2,886,565	3,354,581	4,118,147	3,104,709	4,101,659	3,414,173	3,193,808	3,289,210	3,678,562	3,529,780	2,603,667	2,603,667
8.1.1.1	Federales	39,663,739	\$2,878,897.48	\$3,338,174.57	\$4,110,327.61	\$3,081,770.60	\$4,091,695.86	\$3,345,413.85	\$3,184,256.83	\$3,266,871.83	\$3,667,323.71	\$3,507,006.42	2,596,000	2,596,000
8.1.1.2	Estatales	214,790	\$7,667.40	\$16,406.40	\$7,819.00	\$22,938.20	\$9,963.40	\$68,759.20	\$9,551.60	\$22,337.80	\$11,238.40	\$22,773.60	\$7,667.40	\$7,667.40
8.2	APORTACIONES	24,350,863	2,301,967	2,301,967	2,301,967	2,301,967	2,301,967	2,301,967	2,301,967	2,301,967	2,301,967	2,301,967	2,301,967	665,595
8.2.1	Aportaciones federales	24,350,863	2,301,967	2,301,967	2,301,967	2,301,967	2,301,967	2,301,967	2,301,967	2,301,967	2,301,967	2,301,967	2,301,967	665,595
8.2.1.1	Del fondo de infraestructura social municipal	16,363,728	\$1,636,372.84	\$1,636,372.84	\$1,636,372.84	\$1,636,372.84	\$1,636,372.84	\$1,636,372.84	\$1,636,372.84	\$1,636,372.84	\$1,636,372.84	\$1,636,372.84	\$1,636,372.84	-
8.2.1.2	Rendimientos financieros del fondo de aportaciones para la infraestructura social	-	-	-	-	-	-	-	-	-	-	-	-	-
8.2.1.3	Del fondo para el fortalecimiento municipal	7,987,134	\$665,594.53	\$665,594.53	\$665,594.53	\$665,594.53	\$665,594.53	\$665,594.53	\$665,594.53	\$665,594.53	\$665,594.53	\$665,594.53	\$665,594.53	\$665,594.53
8.2.1.4	Rendimientos financieros del fondo de aportaciones para el fortalecimiento municipal	-	-	-	-	-	-	-	-	-	-	-	-	-
8.3	CONVENIOS	-	-	-	-	-	-	-	-	-	-	-	-	-
8.3.1	Convenios	-	-	-	-	-	-	-	-	-	-	-	-	-
8.3.1.1	Derivados del Gobierno Federal	-	-	-	-	-	-	-	-	-	-	-	-	-
8.3.1.2	Derivados del Gobierno Estatal	-	-	-	-	-	-	-	-	-	-	-	-	-
8.3.1.9	Otros Convenios	-	-	-	-	-	-	-	-	-	-	-	-	-
9	TRANSFERENCIAS, ASIGNACIONES, SUBSIDIOS Y OTRAS AYUDAS	-	-	-	-	-	-	-	-	-	-	-	-	-
9.1	TRANSFERENCIAS INTERNAS Y ASIGNACIONES AL SECTOR PÚBLICO	-	-	-	-	-	-	-	-	-	-	-	-	-
9.1.1	Transferencias internas y asignaciones al sector público	-	-	-	-	-	-	-	-	-	-	-	-	-
9.1.1.1	Transferencias internas y asignaciones al sector público	-	-	-	-	-	-	-	-	-	-	-	-	-
9.2	TRANSFERENCIAS AL RESTO DEL SECTOR PÚBLICO	-	-	-	-	-	-	-	-	-	-	-	-	-
9.3	SUBSIDIOS Y SUBVENCIONES	-	-	-	-	-	-	-	-	-	-	-	-	-
9.3.1	Subsidio	-	-	-	-	-	-	-	-	-	-	-	-	-
9.3.1.1	Subsidio	-	-	-	-	-	-	-	-	-	-	-	-	-
9.3.2	Subvenciones	-	-	-	-	-	-	-	-	-	-	-	-	-
9.3.2.1	Subvenciones	-	-	-	-	-	-	-	-	-	-	-	-	-
9.4	AYUDAS SOCIALES	-	-	-	-	-	-	-	-	-	-	-	-	-
9.4.1	Donativos	-	-	-	-	-	-	-	-	-	-	-	-	-
9.4.1.1	Efectivo	-	-	-	-	-	-	-	-	-	-	-	-	-
9.4.1.2	Especie	-	-	-	-	-	-	-	-	-	-	-	-	-

Estimación de Ingresos por Clasificación por Rubro de Ingresos y Ley de Ingresos Municipal - 2016

Municipio: TALPA DE ALLENDE, Jalisco

CRI/LI	DESCRIPCIÓN	INGRESO ESTIMADO ANUAL	ENERO	FEBRERO	MARZO	ABRIL	MAYO	JUNIO	JULIO	AGOSTO	SEPTIEMBRE	OCTUBRE	NOVIEMBRE	DICIEMBRE
9.5	PENSIONES Y JUBILACIONES	-	-	-	-	-	-	-	-	-	-	-	-	-
9.6	TRANSFERENCIAS A FIDEICOMISOS, MANDATOS Y ANÁLOGOS	-	-	-	-	-	-	-	-	-	-	-	-	-
9.6.1	Transferencias	-	-	-	-	-	-	-	-	-	-	-	-	-
9.6.1.1	Fideicomisos	-	-	-	-	-	-	-	-	-	-	-	-	-
9.6.1.2	Mandatos	-	-	-	-	-	-	-	-	-	-	-	-	-
9.6.1.9	Otros	-	-	-	-	-	-	-	-	-	-	-	-	-
10	OTROS INGRESOS Y BENEFICIOS	-	-	-	-	-	-	-	-	-	-	-	-	-
10.1	Ingresos financieros	-	-	-	-	-	-	-	-	-	-	-	-	-
10.1.1	Ingresos financieros	-	-	-	-	-	-	-	-	-	-	-	-	-
10.1.2	Otros ingresos financieros	-	-	-	-	-	-	-	-	-	-	-	-	-
10.2	Diferencias por tipo de cambio a Favor en Efectivo y Equivalentes	-	-	-	-	-	-	-	-	-	-	-	-	-
10.2.1	Diferencias por tipo de cambio a Favor en Efectivo y Equivalentes	-	-	-	-	-	-	-	-	-	-	-	-	-
10.3	Otros ingresos y beneficios varios	-	-	-	-	-	-	-	-	-	-	-	-	-
10.3.9	Otros ingresos y beneficios varios	-	-	-	-	-	-	-	-	-	-	-	-	-
11	INGRESOS DERIVADOS DE FINANCIAMIENTO	11,220,917	11,220,917	-	-	-	-	-	-	-	-	-	-	-
11.1	ENDEUDAMIENTO INTERNO	11,220,917	11,220,917	-	-	-	-	-	-	-	-	-	-	-
11.1.1	Financiamientos	11,220,917	11,220,917	-	-	-	-	-	-	-	-	-	-	-
11.1.1.1	Banca oficial	11,220,917	11,220,917	-	-	-	-	-	-	-	-	-	-	-
11.1.1.2	Banca comercial	-	-	-	-	-	-	-	-	-	-	-	-	-
11.1.1.9	Otros financiamientos no especificados	-	-	-	-	-	-	-	-	-	-	-	-	-
12	ENDEUDAMIENTO EXTERNO	-	-	-	-	-	-	-	-	-	-	-	-	-
TOTAL DE INGRESOS		83,511,265	18,189,968	7,059,840	7,716,074	6,237,758	6,893,597	6,105,459	5,828,799	6,004,749	6,703,875	6,232,623	3,269,262	3,269,262

Presupuesto de Egresos por Clasificación por Objeto del Gasto en Base Mensual - 2016

Municipio: TALPA DE ALLENDE, Jalisco

COG	DESCRIPCIÓN	ANUAL	ENERO	FEBRERO	MARZO	ABRIL	MAYO	JUNIO	JULIO	AGOSTO	SEPTIEMBRE	OCTUBRE	NOVIEMBRE	DICIEMBRE
1000	SERVICIOS PERSONALES	37,481,750	2,684,223	2,684,223	2,684,223	2,684,223	2,684,223	3,134,223	2,684,223	2,684,223	3,505,297	2,684,223	2,684,223	6,684,223
1100	REMUNERACIONES AL PERSONAL DE CARÁCTER PERMANENTE	26,116,980	2,176,415	2,176,415	2,176,415	2,176,415	2,176,415	2,176,415	2,176,415	2,176,415	2,176,415	2,176,415	2,176,415	2,176,415
111	Dietas	-	-	-	-	-	-	-	-	-	-	-	-	-
112	Haberes	-	-	-	-	-	-	-	-	-	-	-	-	-
113	Sueldos base al personal permanente	26,116,980	\$2,176,415.00	\$2,176,415.00	\$2,176,415.00	\$2,176,415.00	\$2,176,415.00	\$2,176,415.00	\$2,176,415.00	\$2,176,415.00	\$2,176,415.00	\$2,176,415.00	\$2,176,415.00	\$2,176,415.00
114	Remuneraciones por adscripción laboral en el extranjero	-	-	-	-	-	-	-	-	-	-	-	-	-
1200	REMUNERACIONES AL PERSONAL DE CARÁCTER TRANSITORIO	5,288,696	440,725	440,725	440,725	440,725	440,725	440,725	440,725	440,725	440,725	440,725	440,725	440,725
121	Honorarios asimilables a salarios	-	-	-	-	-	-	-	-	-	-	-	-	-
122	Sueldos base al personal eventual	5,288,696	\$440,724.67	\$440,724.67	\$440,724.67	\$440,724.67	\$440,724.67	\$440,724.67	\$440,724.67	\$440,724.67	\$440,724.67	\$440,724.67	\$440,724.67	\$440,724.67
123	Retribuciones por servicios de carácter social	-	-	-	-	-	-	-	-	-	-	-	-	-
124	Retribución a los representantes de los trabajadores y de los patrones en la Junta de Conciliación y Arbitraje	-	-	-	-	-	-	-	-	-	-	-	-	-
1300	REMUNERACIONES ADICIONALES Y ESPECIALES	5,546,074	60,417	60,417	60,417	60,417	60,417	60,417	60,417	60,417	881,490	60,417	60,417	4,060,417
131	Primas por años de servicios efectivos prestados	-	-	-	-	-	-	-	-	-	-	-	-	-
132	Primas de vacaciones, dominical y gratificación de fin de año	4,821,074	-	-	-	-	-	-	-	-	\$821,073.69	-	-	4,000,000
133	Horas extraordinarias	725,000	\$60,416.67	\$60,416.67	\$60,416.67	\$60,416.67	\$60,416.67	\$60,416.67	\$60,416.67	\$60,416.67	\$60,416.67	\$60,416.67	\$60,416.67	\$60,416.67
134	Compensaciones	-	-	-	-	-	-	-	-	-	-	-	-	-
135	Sobrehaberes	-	-	-	-	-	-	-	-	-	-	-	-	-
136	Asignaciones de técnico, de mando, por comisión, de vuelo y de técnico especial	-	-	-	-	-	-	-	-	-	-	-	-	-
137	Honorarios especiales	-	-	-	-	-	-	-	-	-	-	-	-	-
138	Participaciones por vigilancia en el cumplimiento de la leyes y custodia de valores	-	-	-	-	-	-	-	-	-	-	-	-	-
1400	SEGURIDAD SOCIAL	450,000	-	-	-	-	-	450,000	-	-	-	-	-	-
141	Aportaciones de seguridad social	-	-	-	-	-	-	-	-	-	-	-	-	-
142	Aportaciones a fondos de vivienda	-	-	-	-	-	-	-	-	-	-	-	-	-
143	Aportaciones al sistema para el retiro	-	-	-	-	-	-	-	-	-	-	-	-	-
144	Aportaciones para seguros	450,000	\$0.00	\$0.00	\$0.00	\$0.00	\$0.00	\$450,000.00	\$0.00	\$0.00	\$0.00	\$0.00	-	-
1500	OTRAS PRESTACIONES SOCIALES Y ECONÓMICAS	80,000	6,667	6,667	6,667	6,667	6,667	6,667	6,667	6,667	6,667	6,667	6,667	6,667
151	Cuotas para el fondo de ahorro y fondo de trabajo	-	-	-	-	-	-	-	-	-	-	-	-	-
152	Indemnizaciones	80,000	\$6,666.67	\$6,666.67	\$6,666.67	\$6,666.67	\$6,666.67	\$6,666.67	\$6,666.67	\$6,666.67	\$6,666.67	\$6,666.67	\$6,666.67	\$6,666.67
153	Prestaciones y haberes de retiro	-	-	-	-	-	-	-	-	-	-	-	-	-
154	Prestaciones contractuales	-	-	-	-	-	-	-	-	-	-	-	-	-
155	Apoyos a la capacitación de los servidores públicos	-	-	-	-	-	-	-	-	-	-	-	-	-
159	Otras prestaciones sociales y económicas	-	-	-	-	-	-	-	-	-	-	-	-	-
1600	PREVISIONES	-	-	-	-	-	-	-	-	-	-	-	-	-
161	Previsiones de carácter laboral, económica y de seguridad social	-	-	-	-	-	-	-	-	-	-	-	-	-
1700	PAGO DE ESTÍMULOS A SERVIDORES PÚBLICOS	-	-	-	-	-	-	-	-	-	-	-	-	-
171	Estímulos	-	-	-	-	-	-	-	-	-	-	-	-	-
172	Recompensas	-	-	-	-	-	-	-	-	-	-	-	-	-
2000	MATERIALES Y SUMINISTROS	12,575,000	1,139,583	1,039,583	1,039,583	1,039,583	1,039,583	1,039,583	1,039,583	1,039,583	1,039,583	1,039,583	1,039,583	1,039,583
2100	MATERIALES DE ADMINISTRACIÓN, EMISIÓN DE DOCUMENTOS Y ARTÍCULOS OFICIALES	890,000	74,167	74,167	74,167	74,167	74,167	74,167	74,167	74,167	74,167	74,167	74,167	74,167
211	Materiales, útiles y equipos menores de oficina	400,000	\$33,333.33	\$33,333.33	\$33,333.33	\$33,333.33	\$33,333.33	\$33,333.33	\$33,333.33	\$33,333.33	\$33,333.33	\$33,333.33	\$33,333.33	\$33,333.33

Presupuesto de Egresos por Clasificación por Objeto del Gasto en Base Mensual - 2016

Municipio: **TALPA DE ALLENDE, Jalisco**

COG	DESCRIPCIÓN	ANUAL	ENERO	FEBRERO	MARZO	ABRIL	MAYO	JUNIO	JULIO	AGOSTO	SEPTIEMBRE	OCTUBRE	NOVIEMBRE	DICIEMBRE
212	Materiales y útiles de impresión y reproducción	-	-	-	-	-	-	-	-	-	-	-	-	-
213	Material estadístico y geográfico	-	-	-	-	-	-	-	-	-	-	-	-	-
214	Materiales, útiles y equipos menores de tecnologías de la información y comunicaciones	100,000	\$8,333.33	\$8,333.33	\$8,333.33	\$8,333.33	\$8,333.33	\$8,333.33	\$8,333.33	\$8,333.33	\$8,333.33	\$8,333.33	\$8,333.33	\$8,333.33
215	Material impreso e información digital	40,000	\$3,333.33	\$3,333.33	\$3,333.33	\$3,333.33	\$3,333.33	\$3,333.33	\$3,333.33	\$3,333.33	\$3,333.33	\$3,333.33	\$3,333.33	\$3,333.33
216	Material de limpieza	220,000	\$18,333.33	\$18,333.33	\$18,333.33	\$18,333.33	\$18,333.33	\$18,333.33	\$18,333.33	\$18,333.33	\$18,333.33	\$18,333.33	\$18,333.33	\$18,333.33
217	Materiales y útiles de enseñanza	-	-	-	-	-	-	-	-	-	-	-	-	-
218	Materiales para el registro e identificación de bienes y personas	130,000	\$10,833.33	\$10,833.33	\$10,833.33	\$10,833.33	\$10,833.33	\$10,833.33	\$10,833.33	\$10,833.33	\$10,833.33	\$10,833.33	\$10,833.33	\$10,833.33
2200	ALIMENTOS Y UTENSILIOS	250,000	20,833	20,833	20,833	20,833	20,833	20,833	20,833	20,833	20,833	20,833	20,833	20,833
221	Productos alimenticios para personas	250,000	\$20,833.33	\$20,833.33	\$20,833.33	\$20,833.33	\$20,833.33	\$20,833.33	\$20,833.33	\$20,833.33	\$20,833.33	\$20,833.33	\$20,833.33	\$20,833.33
222	Productos alimenticios para animales	-	-	-	-	-	-	-	-	-	-	-	-	-
223	Utensilios para el servicio de alimentación	-	-	-	-	-	-	-	-	-	-	-	-	-
2300	MATERIAS PRIMAS Y MATERIALES DE PRODUCCIÓN Y COMERCIALIZACIÓN	-	-	-	-	-	-	-	-	-	-	-	-	-
231	Productos alimenticios, agropecuarios y forestales adquiridos como materia prima	-	-	-	-	-	-	-	-	-	-	-	-	-
232	Insumos textiles adquiridos como materia prima	-	-	-	-	-	-	-	-	-	-	-	-	-
233	Productos de papel, cartón e impresos adquiridos como materia prima	-	-	-	-	-	-	-	-	-	-	-	-	-
234	Combustibles, lubricantes, aditivos, carbón y sus derivados adquiridos como materia prima	-	-	-	-	-	-	-	-	-	-	-	-	-
235	Productos químicos, farmacéuticos y de laboratorio adquiridos como materia prima	-	-	-	-	-	-	-	-	-	-	-	-	-
236	Productos metálicos y a base de minerales no metálicos adquiridos como materia prima	-	-	-	-	-	-	-	-	-	-	-	-	-
237	Productos de cuero, piel, plástico y hule adquiridos como materia prima	-	-	-	-	-	-	-	-	-	-	-	-	-
238	Mercancías adquiridas para su comercialización	-	-	-	-	-	-	-	-	-	-	-	-	-
239	Otros productos adquiridos como materia prima	-	-	-	-	-	-	-	-	-	-	-	-	-
2400	MATERIALES Y ARTÍCULOS DE CONSTRUCCIÓN Y DE REPARACIÓN	3,600,000	300,000	300,000	300,000	300,000	300,000	300,000	300,000	300,000	300,000	300,000	300,000	300,000
241	Productos minerales no metálicos	-	-	-	-	-	-	-	-	-	-	-	-	-
242	Cemento y productos de concreto	-	-	-	-	-	-	-	-	-	-	-	-	-
243	Cal, yeso y productos de yeso	-	-	-	-	-	-	-	-	-	-	-	-	-
244	Madera y productos de madera	-	-	-	-	-	-	-	-	-	-	-	-	-
245	Vidrio y productos de vidrio	-	-	-	-	-	-	-	-	-	-	-	-	-
246	Material eléctrico y electrónico	100,000	\$8,333.33	\$8,333.33	\$8,333.33	\$8,333.33	\$8,333.33	\$8,333.33	\$8,333.33	\$8,333.33	\$8,333.33	\$8,333.33	\$8,333.33	\$8,333.33
247	Artículos metálicos para la construcción	-	-	-	-	-	-	-	-	-	-	-	-	-
248	Materiales complementarios	-	-	-	-	-	-	-	-	-	-	-	-	-
249	Otros materiales y artículos de construcción y reparación	3,500,000	\$291,666.67	\$291,666.67	\$291,666.67	\$291,666.67	\$291,666.67	\$291,666.67	\$291,666.67	\$291,666.67	\$291,666.67	\$291,666.67	\$291,666.67	\$291,666.67
2500	PRODUCTOS QUÍMICOS, FARMACÉUTICOS Y DE LABORATORIO	970,000	80,833	80,833	80,833	80,833	80,833	80,833	80,833	80,833	80,833	80,833	80,833	80,833
251	Productos químicos básicos	-	-	-	-	-	-	-	-	-	-	-	-	-
252	Fertilizantes, pesticidas y otros agroquímicos	70,000	\$5,833.33	\$5,833.33	\$5,833.33	\$5,833.33	\$5,833.33	\$5,833.33	\$5,833.33	\$5,833.33	\$5,833.33	\$5,833.33	\$5,833.33	\$5,833.33
253	Medicinas y productos farmacéuticos	900,000	\$75,000.00	\$75,000.00	\$75,000.00	\$75,000.00	\$75,000.00	\$75,000.00	\$75,000.00	\$75,000.00	\$75,000.00	\$75,000.00	\$75,000.00	\$75,000.00
254	Materiales, accesorios y suministros médicos	-	-	-	-	-	-	-	-	-	-	-	-	-
255	Materiales, accesorios y suministros de laboratorio	-	-	-	-	-	-	-	-	-	-	-	-	-
256	Fibras sintéticas, hules plásticos y derivados	-	-	-	-	-	-	-	-	-	-	-	-	-
259	Otros productos químicos	-	-	-	-	-	-	-	-	-	-	-	-	-
2600	COMBUSTIBLES, LUBRICANTES Y ADITIVOS	4,650,000	387,500	387,500	387,500	387,500	387,500	387,500	387,500	387,500	387,500	387,500	387,500	387,500
261	Combustibles, lubricantes y aditivos	4,650,000	\$387,500.00	\$387,500.00	\$387,500.00	\$387,500.00	\$387,500.00	\$387,500.00	\$387,500.00	\$387,500.00	\$387,500.00	\$387,500.00	\$387,500.00	\$387,500.00

Presupuesto de Egresos por Clasificación por Objeto del Gasto en Base Mensual - 2016

Municipio: TALPA DE ALLENDE, Jalisco

COG	DESCRIPCIÓN	ANUAL	ENERO	FEBRERO	MARZO	ABRIL	MAYO	JUNIO	JULIO	AGOSTO	SEPTIEMBRE	OCTUBRE	NOVIEMBRE	DICIEMBRE
262	Carbón y sus derivados	-	-	-	-	-	-	-	-	-	-	-	-	-
2700	VESTUARIO, BLANCOS, PRENDAS DE PROTECCIÓN Y ARTÍCULOS DEPORTIVOS	250,000	112,500	12,500	12,500	12,500	12,500	12,500	12,500	12,500	12,500	12,500	12,500	12,500
271	Vestuario y uniformes	50,000	\$50,000.00											
272	Prendas de seguridad y protección personal	50,000	\$50,000.00											
273	Artículos deportivos	150,000	\$12,500.00	\$12,500.00	\$12,500.00	\$12,500.00	\$12,500.00	\$12,500.00	\$12,500.00	\$12,500.00	\$12,500.00	\$12,500.00	\$12,500.00	\$12,500.00
274	Productos textiles	-												
275	Blancos y otros productos textiles, excepto prendas de vestir	-												
2800	MATERIALES Y SUMINISTROS PARA SEGURIDAD	50,000	4,167	4,167	4,167	4,167	4,167	4,167	4,167	4,167	4,167	4,167	4,167	4,167
281	Sustancias y materiales explosivos	-	-	-	-	-	-	-	-	-	-	-	-	-
282	Materiales de seguridad pública	50,000	\$4,166.67	\$4,166.67	\$4,166.67	\$4,166.67	\$4,166.67	\$4,166.67	\$4,166.67	\$4,166.67	\$4,166.67	\$4,166.67	\$4,166.67	\$4,166.67
283	Prendas de protección para seguridad pública y nacional	-												
2900	HERRAMIENTAS, REFACCIONES Y ACCESORIOS MENORES	1,915,000	159,583	159,583	159,583	159,583	159,583	159,583	159,583	159,583	159,583	159,583	159,583	159,583
291	Herramientas menores	100,000	\$8,333.33	\$8,333.33	\$8,333.33	\$8,333.33	\$8,333.33	\$8,333.33	\$8,333.33	\$8,333.33	\$8,333.33	\$8,333.33	\$8,333.33	\$8,333.33
292	Refacciones y accesorios menores de edificios	5,000	417	417	417	417	417	417	417	417	417	417	417	417
293	Refacciones y accesorios menores de mobiliario y equipo de administración, educacional y recreativo	-	-	-	-	-	-	-	-	-	-	-	-	-
294	Refacciones y accesorios menores de equipo de cómputo y tecnologías de la información	10,000	833	833	833	833	833	833	833	833	833	833	833	833
295	Refacciones y accesorios menores de equipo e instrumental médico y de laboratorio	-	-	-	-	-	-	-	-	-	-	-	-	-
296	Refacciones y accesorios menores de equipo de transporte	800,000	\$66,666.67	\$66,666.67	\$66,666.67	\$66,666.67	\$66,666.67	\$66,666.67	\$66,666.67	\$66,666.67	\$66,666.67	\$66,666.67	\$66,666.67	\$66,666.67
297	Refacciones y accesorios menores de equipo de defensa y seguridad	-	-	-	-	-	-	-	-	-	-	-	-	-
298	Refacciones y accesorios menores de maquinaria y otros equipos	1,000,000	\$83,333.33	\$83,333.33	\$83,333.33	\$83,333.33	\$83,333.33	\$83,333.33	\$83,333.33	\$83,333.33	\$83,333.33	\$83,333.33	\$83,333.33	\$83,333.33
299	Refacciones y accesorios menores otros bienes muebles	-	-	-	-	-	-	-	-	-	-	-	-	-
3000	SERVICIOS GENERALES	7,478,167	623,181	623,181	623,181	623,181	623,181	623,181	623,181	623,181	623,181	623,181	623,181	623,181
3100	SERVICIOS BÁSICOS	3,784,167	315,347	315,347	315,347	315,347	315,347	315,347	315,347	315,347	315,347	315,347	315,347	315,347
311	Energía eléctrica	3,357,167	\$279,763.92	\$279,763.92	\$279,763.92	\$279,763.92	\$279,763.92	\$279,763.92	\$279,763.92	\$279,763.92	\$279,763.92	\$279,763.92	\$279,763.92	\$279,763.92
312	Gas	-	-	-	-	-	-	-	-	-	-	-	-	-
313	Agua	-	-	-	-	-	-	-	-	-	-	-	-	-
314	Telefonía tradicional	200,000	\$16,666.67	\$16,666.67	\$16,666.67	\$16,666.67	\$16,666.67	\$16,666.67	\$16,666.67	\$16,666.67	\$16,666.67	\$16,666.67	\$16,666.67	\$16,666.67
315	Telefonía celular	150,000	\$12,500.00	\$12,500.00	\$12,500.00	\$12,500.00	\$12,500.00	\$12,500.00	\$12,500.00	\$12,500.00	\$12,500.00	\$12,500.00	\$12,500.00	\$12,500.00
316	Servicios de telecomunicaciones y satélites	-	-	-	-	-	-	-	-	-	-	-	-	-
317	Servicios de acceso de Internet, redes y procesamiento de información	75,000	\$6,250.00	\$6,250.00	\$6,250.00	\$6,250.00	\$6,250.00	\$6,250.00	\$6,250.00	\$6,250.00	\$6,250.00	\$6,250.00	\$6,250.00	\$6,250.00
318	Servicios postales y telegráficos	2,000	\$166.67	\$166.67	\$166.67	\$166.67	\$166.67	\$166.67	\$166.67	\$166.67	\$166.67	\$166.67	\$166.67	\$166.67
319	Servicios integrales y otros servicios	-	-	-	-	-	-	-	-	-	-	-	-	-
3200	SERVICIOS DE ARRENDAMIENTO	860,000	71,667	71,667	71,667	71,667	71,667	71,667	71,667	71,667	71,667	71,667	71,667	71,667
321	Arrendamiento de terrenos	140,000	\$11,666.67	\$11,666.67	\$11,666.67	\$11,666.67	\$11,666.67	\$11,666.67	\$11,666.67	\$11,666.67	\$11,666.67	\$11,666.67	\$11,666.67	\$11,666.67
322	Arrendamiento de edificios	-	-	-	-	-	-	-	-	-	-	-	-	-
323	Arrendamiento de mobiliario y equipo de administración, educacional y recreativo	20,000	\$1,666.67	\$1,666.67	\$1,666.67	\$1,666.67	\$1,666.67	\$1,666.67	\$1,666.67	\$1,666.67	\$1,666.67	\$1,666.67	\$1,666.67	\$1,666.67
324	Arrendamiento de equipo e instrumental médico y de laboratorio	-	-	-	-	-	-	-	-	-	-	-	-	-
325	Arrendamiento de equipo de transporte	-	-	-	-	-	-	-	-	-	-	-	-	-
326	Arrendamiento de maquinaria, otros equipos y herramientas	700,000	\$58,333.33	\$58,333.33	\$58,333.33	\$58,333.33	\$58,333.33	\$58,333.33	\$58,333.33	\$58,333.33	\$58,333.33	\$58,333.33	\$58,333.33	\$58,333.33
327	Arrendamiento de activos intangibles	-	-	-	-	-	-	-	-	-	-	-	-	-
328	Arrendamiento financiero	-	-	-	-	-	-	-	-	-	-	-	-	-

Presupuesto de Egresos por Clasificación por Objeto del Gasto en Base Mensual - 2016

Municipio: **TALPA DE ALLENDE, Jalisco**

COG	DESCRIPCIÓN	ANUAL	ENERO	FEBRERO	MARZO	ABRIL	MAYO	JUNIO	JULIO	AGOSTO	SEPTIEMBRE	OCTUBRE	NOVIEMBRE	DICIEMBRE
329	Otros arrendamientos	-	-	-	-	-	-	-	-	-	-	-	-	-
3300	SERVICIOS PROFESIONALES, CIENTÍFICOS, TÉCNICOS Y OTROS SERVICIOS	154,000	12,833	12,833	12,833	12,833	12,833	12,833	12,833	12,833	12,833	12,833	12,833	12,833
331	Servicios legales, de contabilidad, auditoría y relacionados	-	-	-	-	-	-	-	-	-	-	-	-	-
332	Servicios de diseño, arquitectura, ingeniería y actividades relacionadas	-	-	-	-	-	-	-	-	-	-	-	-	-
333	Servicios de consultoría administrativa, procesos, técnica y en tecnologías de la información	-	-	-	-	-	-	-	-	-	-	-	-	-
334	Servicios de capacitación	-	-	-	-	-	-	-	-	-	-	-	-	-
335	Servicios de investigación científica y desarrollo	-	-	-	-	-	-	-	-	-	-	-	-	-
336	Servicios de apoyo administrativo, traducción, fotocopiado e impresión	10,000	\$833.33	\$833.33	\$833.33	\$833.33	\$833.33	\$833.33	\$833.33	\$833.33	\$833.33	\$833.33	\$833.33	\$833.33
337	Servicios de protección y seguridad	-	-	-	-	-	-	-	-	-	-	-	-	-
338	Servicios de vigilancia	-	-	-	-	-	-	-	-	-	-	-	-	-
339	Servicios profesionales, científicos y técnicos integrales	144,000	\$12,000.00	\$12,000.00	\$12,000.00	\$12,000.00	\$12,000.00	\$12,000.00	\$12,000.00	\$12,000.00	\$12,000.00	\$12,000.00	\$12,000.00	\$12,000.00
3400	SERVICIOS FINANCIEROS, BANCARIOS Y COMERCIALES	415,000	34,583	34,583	34,583	34,583	34,583	34,583	34,583	34,583	34,583	34,583	34,583	34,583
341	Servicios financieros y bancarios	-	-	-	-	-	-	-	-	-	-	-	-	-
342	Servicios de cobranza, investigación crediticia y similar	-	-	-	-	-	-	-	-	-	-	-	-	-
343	Servicios de recaudación, traslado y custodia de valores	-	-	-	-	-	-	-	-	-	-	-	-	-
344	Seguros de responsabilidad patrimonial y fianzas	250,000	\$20,833.33	\$20,833.33	\$20,833.33	\$20,833.33	\$20,833.33	\$20,833.33	\$20,833.33	\$20,833.33	\$20,833.33	\$20,833.33	\$20,833.33	\$20,833.33
345	Seguro de bienes patrimoniales	-	-	-	-	-	-	-	-	-	-	-	-	-
346	Almacenaje, envase y embalaje	-	-	-	-	-	-	-	-	-	-	-	-	-
347	Fletes y maniobras	100,000	\$8,333.33	\$8,333.33	\$8,333.33	\$8,333.33	\$8,333.33	\$8,333.33	\$8,333.33	\$8,333.33	\$8,333.33	\$8,333.33	\$8,333.33	\$8,333.33
348	Comisiones por ventas	-	-	-	-	-	-	-	-	-	-	-	-	-
349	Servicios financieros, bancarios y comerciales integrales	65,000	\$5,416.67	\$5,416.67	\$5,416.67	\$5,416.67	\$5,416.67	\$5,416.67	\$5,416.67	\$5,416.67	\$5,416.67	\$5,416.67	\$5,416.67	\$5,416.67
3500	SERVICIOS DE INSTALACIÓN, REPARACIÓN, MANTENIMIENTO Y CONSERVACIÓN	995,000	82,917	82,917	82,917	82,917	82,917	82,917	82,917	82,917	82,917	82,917	82,917	82,917
351	Conservación y mantenimiento menor de inmuebles	30,000	\$2,500.00	\$2,500.00	\$2,500.00	\$2,500.00	\$2,500.00	\$2,500.00	\$2,500.00	\$2,500.00	\$2,500.00	\$2,500.00	\$2,500.00	\$2,500.00
352	Instalación, reparación y mantenimiento de mobiliario y equipo de administración, educacional y recreativo	30,000	\$2,500.00	\$2,500.00	\$2,500.00	\$2,500.00	\$2,500.00	\$2,500.00	\$2,500.00	\$2,500.00	\$2,500.00	\$2,500.00	\$2,500.00	\$2,500.00
353	Instalación, reparación y mantenimiento de equipo de cómputo y tecnología de la información	30,000	\$2,500.00	\$2,500.00	\$2,500.00	\$2,500.00	\$2,500.00	\$2,500.00	\$2,500.00	\$2,500.00	\$2,500.00	\$2,500.00	\$2,500.00	\$2,500.00
354	Instalación, reparación y mantenimiento de equipo e instrumental médico y de laboratorio	-	-	-	-	-	-	-	-	-	-	-	-	-
355	Reparación y mantenimiento de equipo de transporte	400,000	\$33,333.33	\$33,333.33	\$33,333.33	\$33,333.33	\$33,333.33	\$33,333.33	\$33,333.33	\$33,333.33	\$33,333.33	\$33,333.33	\$33,333.33	\$33,333.33
356	Reparación y mantenimiento de equipo de defensa y seguridad	-	-	-	-	-	-	-	-	-	-	-	-	-
357	Instalación, reparación y mantenimiento de maquinaria, otros equipos y herramienta	500,000	\$41,666.67	\$41,666.67	\$41,666.67	\$41,666.67	\$41,666.67	\$41,666.67	\$41,666.67	\$41,666.67	\$41,666.67	\$41,666.67	\$41,666.67	\$41,666.67
358	Servicios de limpieza y manejo de desechos	5,000	\$416.67	\$416.67	\$416.67	\$416.67	\$416.67	\$416.67	\$416.67	\$416.67	\$416.67	\$416.67	\$416.67	\$416.67
359	Servicios de jardinería y fumigación	-	-	-	-	-	-	-	-	-	-	-	-	-
3600	SERVICIOS DE COMUNICACIÓN SOCIAL Y PUBLICIDAD	150,000	12,500	12,500	12,500	12,500	12,500	12,500	12,500	12,500	12,500	12,500	12,500	12,500
361	Difusión por radio, televisión y otros medios de mensajes sobre programas y actividades gubernamentales	150,000	\$12,500.00	\$12,500.00	\$12,500.00	\$12,500.00	\$12,500.00	\$12,500.00	\$12,500.00	\$12,500.00	\$12,500.00	\$12,500.00	\$12,500.00	\$12,500.00
362	Difusión por radio, televisión y otros medios de mensajes comerciales para promover la venta de bienes o servicios	-	-	-	-	-	-	-	-	-	-	-	-	-
363	Servicios de creatividad, preproducción y producción de publicidad, excepto Internet	-	-	-	-	-	-	-	-	-	-	-	-	-
364	Servicios de revelado de fotografías	-	-	-	-	-	-	-	-	-	-	-	-	-
365	Servicios de la industria filmica, del sonido y del video	-	-	-	-	-	-	-	-	-	-	-	-	-
366	Servicio de creación y difusión de contenido exclusivamente a través de Internet	-	-	-	-	-	-	-	-	-	-	-	-	-
369	Otros servicios de información	-	-	-	-	-	-	-	-	-	-	-	-	-
3700	SERVICIOS DE TRASLADO Y VIÁTICOS	400,000	33,333	33,333	33,333	33,333	33,333	33,333	33,333	33,333	33,333	33,333	33,333	33,333
371	Pasajes aéreos	-	-	-	-	-	-	-	-	-	-	-	-	-
372	Pasajes terrestres	-	-	-	-	-	-	-	-	-	-	-	-	-

Presupuesto de Egresos por Clasificación por Objeto del Gasto en Base Mensual - 2016

Municipio: TALPA DE ALLENDE, Jalisco

COG	DESCRIPCIÓN	ANUAL	ENERO	FEBRERO	MARZO	ABRIL	MAYO	JUNIO	JULIO	AGOSTO	SEPTIEMBRE	OCTUBRE	NOVIEMBRE	DICIEMBRE
373	Pasajes marítimos, lacustres y fluviales	-	-	-	-	-	-	-	-	-	-	-	-	-
374	Autotransporte	-	-	-	-	-	-	-	-	-	-	-	-	-
375	Viáticos en el país	400,000	\$33,333.33	\$33,333.33	\$33,333.33	\$33,333.33	\$33,333.33	\$33,333.33	\$33,333.33	\$33,333.33	\$33,333.33	\$33,333.33	\$33,333.33	\$33,333.33
376	Viáticos en el extranjero	-	-	-	-	-	-	-	-	-	-	-	-	-
377	Gastos de instalación y traslado de menaje	-	-	-	-	-	-	-	-	-	-	-	-	-
378	Servicios integrales de traslado y viáticos	-	-	-	-	-	-	-	-	-	-	-	-	-
379	Otros servicios de traslado y hospedaje	-	-	-	-	-	-	-	-	-	-	-	-	-
3800	SERVICIOS OFICIALES	650,000	54,167	54,167	54,167	54,167	54,167	54,167	54,167	54,167	54,167	54,167	54,167	54,167
381	Gastos de ceremonial	-	-	-	-	-	-	-	-	-	-	-	-	-
382	Gastos de orden social y cultural	600,000	\$50,000.00	\$50,000.00	\$50,000.00	\$50,000.00	\$50,000.00	\$50,000.00	\$50,000.00	\$50,000.00	\$50,000.00	\$50,000.00	\$50,000.00	\$50,000.00
383	Congresos y convenciones	-	-	-	-	-	-	-	-	-	-	-	-	-
384	Exposiciones	-	-	-	-	-	-	-	-	-	-	-	-	-
385	Gastos de representación	50,000	\$4,166.67	\$4,166.67	\$4,166.67	\$4,166.67	\$4,166.67	\$4,166.67	\$4,166.67	\$4,166.67	\$4,166.67	\$4,166.67	\$4,166.67	\$4,166.67
3900	OTROS SERVICIOS GENERALES	70,000	5,833	5,833	5,833	5,833	5,833	5,833	5,833	5,833	5,833	5,833	5,833	5,833
391	Servicios funerarios y de cementerios	30,000	\$2,500.00	\$2,500.00	\$2,500.00	\$2,500.00	\$2,500.00	\$2,500.00	\$2,500.00	\$2,500.00	\$2,500.00	\$2,500.00	\$2,500.00	\$2,500.00
392	Impuestos y derechos	30,000	\$2,500.00	\$2,500.00	\$2,500.00	\$2,500.00	\$2,500.00	\$2,500.00	\$2,500.00	\$2,500.00	\$2,500.00	\$2,500.00	\$2,500.00	\$2,500.00
393	Impuestos y derechos de importación	-	-	-	-	-	-	-	-	-	-	-	-	-
394	Sentencias y resoluciones por autoridad competente	-	-	-	-	-	-	-	-	-	-	-	-	-
395	Penas, multas, accesorios y actualizaciones	10,000	\$833.33	\$833.33	\$833.33	\$833.33	\$833.33	\$833.33	\$833.33	\$833.33	\$833.33	\$833.33	\$833.33	\$833.33
396	Otros gastos por responsabilidades	-	-	-	-	-	-	-	-	-	-	-	-	-
397	Utilidades	-	-	-	-	-	-	-	-	-	-	-	-	-
398	Impuesto sobre nómina y otros que se deriven de una relación laboral	-	-	-	-	-	-	-	-	-	-	-	-	-
399	Otros servicios generales	-	-	-	-	-	-	-	-	-	-	-	-	-
4000	TRANSFERENCIAS, ASIGNACIONES, SUBSIDIOS Y OTRAS AYUDAS	6,479,263	539,939	539,939	539,939	539,939	539,939	539,939	539,939	539,939	539,939	539,939	539,939	539,939
4100	TRANSFERENCIAS INTERNAS Y ASIGNACIONES AL SECTOR PÚBLICO	-	-	-	-	-	-	-	-	-	-	-	-	-
411	Asignaciones presupuestarias al Poder Ejecutivo	-	-	-	-	-	-	-	-	-	-	-	-	-
412	Asignaciones presupuestarias al Poder Legislativo	-	-	-	-	-	-	-	-	-	-	-	-	-
413	Asignaciones presupuestarias al Poder Judicial	-	-	-	-	-	-	-	-	-	-	-	-	-
414	Asignaciones presupuestarias a Órganos Autónomos	-	-	-	-	-	-	-	-	-	-	-	-	-
415	Transferencias internas otorgadas a entidades paraestatales no empresariales y no financieras	-	-	-	-	-	-	-	-	-	-	-	-	-
416	Transferencias internas otorgadas a entidades paraestatales empresariales y no financieras	-	-	-	-	-	-	-	-	-	-	-	-	-
417	Transferencias internas otorgadas a fideicomisos públicos empresariales y no financieros	-	-	-	-	-	-	-	-	-	-	-	-	-
418	Transferencias internas otorgadas a instituciones paraestatales públicas financieras	-	-	-	-	-	-	-	-	-	-	-	-	-
419	Transferencias internas otorgadas a fideicomisos públicos financieros	-	-	-	-	-	-	-	-	-	-	-	-	-
4200	TRANSFERENCIAS AL RESTO DEL SECTOR PÚBLICO	-	-	-	-	-	-	-	-	-	-	-	-	-
421	Transferencias otorgadas a entidades paraestatales no empresariales y no financieras	-	-	-	-	-	-	-	-	-	-	-	-	-
422	Transferencias otorgadas para entidades paraestatales empresariales y no financieras	-	-	-	-	-	-	-	-	-	-	-	-	-
423	Transferencias otorgadas para instituciones paraestatales públicas financieras	-	-	-	-	-	-	-	-	-	-	-	-	-
424	Transferencias otorgadas a entidades federativas y municipios	-	-	-	-	-	-	-	-	-	-	-	-	-

Presupuesto de Egresos por Clasificación por Objeto del Gasto en Base Mensual - 2016

Municipio: **TALPA DE ALLENDE, Jalisco**

COG	DESCRIPCIÓN	ANUAL	ENERO	FEBRERO	MARZO	ABRIL	MAYO	JUNIO	JULIO	AGOSTO	SEPTIEMBRE	OCTUBRE	NOVIEMBRE	DICIEMBRE
425	Transferencias a fideicomisos de entidades federativas y municipios	-	-	-	-	-	-	-	-	-	-	-	-	-
4300	SUBSIDIOS Y SUBVENCIONES	3,000,000	250,000	250,000	250,000	250,000	250,000	250,000	250,000	250,000	250,000	250,000	250,000	250,000
431	Subsidios a la producción	-	-	-	-	-	-	-	-	-	-	-	-	-
432	Subsidios a la distribución	-	-	-	-	-	-	-	-	-	-	-	-	-
433	Subsidios a la inversión	-	-	-	-	-	-	-	-	-	-	-	-	-
434	Subsidios a la prestación de servicios públicos	-	-	-	-	-	-	-	-	-	-	-	-	-
435	Subsidios para cubrir diferenciales de tasas de interés	-	-	-	-	-	-	-	-	-	-	-	-	-
436	Subsidios a la vivienda	-	-	-	-	-	-	-	-	-	-	-	-	-
437	Subvenciones al consumo	-	-	-	-	-	-	-	-	-	-	-	-	-
438	Subsidios a entidades federativas y municipios	-	-	-	-	-	-	-	-	-	-	-	-	-
439	Otros subsidios	3,000,000	\$250,000.00	\$250,000.00	\$250,000.00	\$250,000.00	\$250,000.00	\$250,000.00	\$250,000.00	\$250,000.00	\$250,000.00	\$250,000.00	\$250,000.00	\$250,000.00
4400	AYUDAS SOCIALES	1,522,263	126,855	126,855	126,855	126,855	126,855	126,855	126,855	126,855	126,855	126,855	126,855	126,855
441	Ayudas sociales a personas	372,263	\$31,021.92	\$31,021.92	\$31,021.92	\$31,021.92	\$31,021.92	\$31,021.92	\$31,021.92	\$31,021.92	\$31,021.92	\$31,021.92	\$31,021.92	\$31,021.92
442	Becas y otras ayudas para programas de capacitación	50,000	\$4,166.67	\$4,166.67	\$4,166.67	\$4,166.67	\$4,166.67	\$4,166.67	\$4,166.67	\$4,166.67	\$4,166.67	\$4,166.67	\$4,166.67	\$4,166.67
443	Ayudas sociales a instituciones de enseñanza	1,000,000	\$83,333.33	\$83,333.33	\$83,333.33	\$83,333.33	\$83,333.33	\$83,333.33	\$83,333.33	\$83,333.33	\$83,333.33	\$83,333.33	\$83,333.33	\$83,333.33
444	Ayudas sociales a actividades científicas o académicas	-	-	-	-	-	-	-	-	-	-	-	-	-
445	Ayudas sociales a instituciones sin fines de lucro	100,000	\$8,333.33	\$8,333.33	\$8,333.33	\$8,333.33	\$8,333.33	\$8,333.33	\$8,333.33	\$8,333.33	\$8,333.33	\$8,333.33	\$8,333.33	\$8,333.33
446	Ayudas sociales a cooperativas	-	-	-	-	-	-	-	-	-	-	-	-	-
447	Ayudas sociales a entidades de interés público	-	-	-	-	-	-	-	-	-	-	-	-	-
448	Ayudas por desastres naturales y otros siniestros	-	-	-	-	-	-	-	-	-	-	-	-	-
4500	PENSIONES Y JUBILACIONES	1,957,000	163,083	163,083	163,083	163,083	163,083	163,083	163,083	163,083	163,083	163,083	163,083	163,083
451	Pensiones	147,000	\$12,250.00	\$12,250.00	\$12,250.00	\$12,250.00	\$12,250.00	\$12,250.00	\$12,250.00	\$12,250.00	\$12,250.00	\$12,250.00	\$12,250.00	\$12,250.00
452	Jubilaciones	1,810,000	\$150,833.33	\$150,833.33	\$150,833.33	\$150,833.33	\$150,833.33	\$150,833.33	\$150,833.33	\$150,833.33	\$150,833.33	\$150,833.33	\$150,833.33	\$150,833.33
459	Otras pensiones y jubilaciones	-	-	-	-	-	-	-	-	-	-	-	-	-
4600	TRANSFERENCIAS A FIDEICOMISOS, MANDATOS Y OTROS ANÁLOGOS	-	-	-	-	-	-	-	-	-	-	-	-	-
461	Transferencias a fideicomisos del Poder Ejecutivo	-	-	-	-	-	-	-	-	-	-	-	-	-
462	Transferencias a fideicomisos del Poder Legislativo	-	-	-	-	-	-	-	-	-	-	-	-	-
463	Transferencias a fideicomisos del Poder Judicial	-	-	-	-	-	-	-	-	-	-	-	-	-
464	Transferencias a fideicomisos públicos de entidades paraestatales no empresariales y no financieras	-	-	-	-	-	-	-	-	-	-	-	-	-
465	Transferencias a fideicomisos públicos de entidades paraestatales empresariales y no financieras	-	-	-	-	-	-	-	-	-	-	-	-	-
466	Transferencias a fideicomisos de instituciones públicas financieras	-	-	-	-	-	-	-	-	-	-	-	-	-
4700	TRANSFERENCIAS A LA SEGURIDAD SOCIAL	-	-	-	-	-	-	-	-	-	-	-	-	-
471	Transferencias por obligación de ley	-	-	-	-	-	-	-	-	-	-	-	-	-
4800	DONATIVOS	-	-	-	-	-	-	-	-	-	-	-	-	-
481	Donativos a instituciones sin fines de lucro	-	-	-	-	-	-	-	-	-	-	-	-	-
482	Donativos a entidades federativas	-	-	-	-	-	-	-	-	-	-	-	-	-
483	Donativos a fideicomisos privados	-	-	-	-	-	-	-	-	-	-	-	-	-
484	Donativos a fideicomisos estatales	-	-	-	-	-	-	-	-	-	-	-	-	-
485	Donativos internacionales	-	-	-	-	-	-	-	-	-	-	-	-	-
4900	TRANSFERENCIAS AL EXTERIOR	-	-	-	-	-	-	-	-	-	-	-	-	-

Presupuesto de Egresos por Clasificación por Objeto del Gasto en Base Mensual - 2016

Municipio: **TALPA DE ALLENDE, Jalisco**

COG	DESCRIPCIÓN	ANUAL	ENERO	FEBRERO	MARZO	ABRIL	MAYO	JUNIO	JULIO	AGOSTO	SEPTIEMBRE	OCTUBRE	NOVIEMBRE	DICIEMBRE
491	Transferencias para gobiernos extranjeros	-	-	-	-	-	-	-	-	-	-	-	-	-
492	Transferencias para organismos internacionales	-	-	-	-	-	-	-	-	-	-	-	-	-
493	Transferencias para el sector privado externo	-	-	-	-	-	-	-	-	-	-	-	-	-
5000	BIENES MUEBLES, INMUEBLES E INTANGIBLES	-	-	-	-	-	-	-	-	-	-	-	-	-
5100	MOBILIARIO Y EQUIPO DE ADMINISTRACIÓN	-	-	-	-	-	-	-	-	-	-	-	-	-
511	Muebles de oficina y estantería	-	-	-	-	-	-	-	-	-	-	-	-	-
512	Muebles, excepto de oficina y estantería	-	-	-	-	-	-	-	-	-	-	-	-	-
513	Bienes artísticos, culturales y científicos	-	-	-	-	-	-	-	-	-	-	-	-	-
514	Objetos de valor	-	-	-	-	-	-	-	-	-	-	-	-	-
515	Equipo de cómputo de tecnologías de la información	-	-	-	-	-	-	-	-	-	-	-	-	-
519	Otros mobiliarios y equipos de administración	-	-	-	-	-	-	-	-	-	-	-	-	-
5200	MOBILIARIO Y EQUIPO EDUCACIONAL Y RECREATIVO	-	-	-	-	-	-	-	-	-	-	-	-	-
521	Equipos y aparatos audiovisuales	-	-	-	-	-	-	-	-	-	-	-	-	-
522	Aparatos deportivos	-	-	-	-	-	-	-	-	-	-	-	-	-
523	Cámaras fotográficas y de video	-	-	-	-	-	-	-	-	-	-	-	-	-
529	Otro mobiliario y equipo educacional y recreativo	-	-	-	-	-	-	-	-	-	-	-	-	-
5300	EQUIPO E INSTRUMENTAL MÉDICO Y DE LABORATORIO	-	-	-	-	-	-	-	-	-	-	-	-	-
531	Equipo médico y de laboratorio	-	-	-	-	-	-	-	-	-	-	-	-	-
532	Instrumental médico y de laboratorio	-	-	-	-	-	-	-	-	-	-	-	-	-
5400	VEHÍCULOS Y EQUIPO DE TRANSPORTE	-	-	-	-	-	-	-	-	-	-	-	-	-
541	Vehículos y equipo de transporte	-	-	-	-	-	-	-	-	-	-	-	-	-
542	Carrocerías y remolques	-	-	-	-	-	-	-	-	-	-	-	-	-
543	Equipo aeroespacial	-	-	-	-	-	-	-	-	-	-	-	-	-
544	Equipo ferroviario	-	-	-	-	-	-	-	-	-	-	-	-	-
545	Embarcaciones	-	-	-	-	-	-	-	-	-	-	-	-	-
549	Otros equipo de transporte	-	-	-	-	-	-	-	-	-	-	-	-	-
5500	EQUIPO DE DEFENSA Y SEGURIDAD	-	-	-	-	-	-	-	-	-	-	-	-	-
551	Equipo de defensa y seguridad	-	-	-	-	-	-	-	-	-	-	-	-	-
5600	MAQUINARIA, OTROS EQUIPOS Y HERRAMIENTAS	-	-	-	-	-	-	-	-	-	-	-	-	-
561	Maquinaria y equipo agropecuario	-	-	-	-	-	-	-	-	-	-	-	-	-
562	Maquinaria y equipo industrial	-	-	-	-	-	-	-	-	-	-	-	-	-
563	Maquinaria y equipo de construcción	-	-	-	-	-	-	-	-	-	-	-	-	-
564	Sistemas de aire acondicionado, calefacción y de refrigeración industrial y comercial	-	-	-	-	-	-	-	-	-	-	-	-	-
565	Equipo de comunicación y telecomunicación	-	-	-	-	-	-	-	-	-	-	-	-	-
566	Equipo de generación eléctrica, aparatos y accesorios eléctricos	-	-	-	-	-	-	-	-	-	-	-	-	-
567	Herramientas y máquinas-herramienta	-	-	-	-	-	-	-	-	-	-	-	-	-
569	Otros equipos	-	-	-	-	-	-	-	-	-	-	-	-	-
5700	ACTIVOS BIOLÓGICOS	-	-	-	-	-	-	-	-	-	-	-	-	-
571	Bovinos	-	-	-	-	-	-	-	-	-	-	-	-	-
572	Porcinos	-	-	-	-	-	-	-	-	-	-	-	-	-
573	Aves	-	-	-	-	-	-	-	-	-	-	-	-	-

Presupuesto de Egresos por Clasificación por Objeto del Gasto en Base Mensual - 2016

Municipio: **TALPA DE ALLENDE, Jalisco**

COG	DESCRIPCIÓN	ANUAL	ENERO	FEBRERO	MARZO	ABRIL	MAYO	JUNIO	JULIO	AGOSTO	SEPTIEMBRE	OCTUBRE	NOVIEMBRE	DICIEMBRE
574	Ovinos y caprinos	-	-	-	-	-	-	-	-	-	-	-	-	-
575	Peces y acuicultura	-	-	-	-	-	-	-	-	-	-	-	-	-
576	Equinos	-	-	-	-	-	-	-	-	-	-	-	-	-
577	Especies menores y de zoológico	-	-	-	-	-	-	-	-	-	-	-	-	-
578	Árboles y plantas	-	-	-	-	-	-	-	-	-	-	-	-	-
579	Otros activos biológicos	-	-	-	-	-	-	-	-	-	-	-	-	-
5800	BIENES INMUEBLES	-	-	-	-	-	-	-	-	-	-	-	-	-
581	Terrenos	-	-	-	-	-	-	-	-	-	-	-	-	-
582	Viviendas	-	-	-	-	-	-	-	-	-	-	-	-	-
583	Edificios no residenciales	-	-	-	-	-	-	-	-	-	-	-	-	-
589	Otros bienes inmuebles	-	-	-	-	-	-	-	-	-	-	-	-	-
5900	ACTIVOS INTANGIBLES	-	-	-	-	-	-	-	-	-	-	-	-	-
591	Software	-	-	-	-	-	-	-	-	-	-	-	-	-
592	Patentes	-	-	-	-	-	-	-	-	-	-	-	-	-
593	Marcas	-	-	-	-	-	-	-	-	-	-	-	-	-
594	Derechos	-	-	-	-	-	-	-	-	-	-	-	-	-
595	Concesiones	-	-	-	-	-	-	-	-	-	-	-	-	-
596	Franquicias	-	-	-	-	-	-	-	-	-	-	-	-	-
597	Licencias informáticas e intelectuales	-	-	-	-	-	-	-	-	-	-	-	-	-
598	Licencias industriales, comerciales y otras	-	-	-	-	-	-	-	-	-	-	-	-	-
599	Otros activos intangibles	-	-	-	-	-	-	-	-	-	-	-	-	-
6000	INVERSIÓN PÚBLICA	15,979,085	1,331,590	1,331,590	1,331,590	1,331,590	1,331,590	1,331,590	1,331,590	1,331,590	1,331,590	1,331,590	1,331,590	1,331,590
6100	OBRA PÚBLICA EN BIENES DE DOMINIO PÚBLICO	15,979,085	1,331,590	1,331,590	1,331,590	1,331,590	1,331,590	1,331,590	1,331,590	1,331,590	1,331,590	1,331,590	1,331,590	1,331,590
611	Edificación habitacional	-	-	-	-	-	-	-	-	-	-	-	-	-
612	Edificación no habitacional	-	-	-	-	-	-	-	-	-	-	-	-	-
613	Construcción de obras para el abastecimiento de agua, petróleo, gas, electricidad y telecomunicaciones	-	-	-	-	-	-	-	-	-	-	-	-	-
614	División de terrenos y construcción de obras de urbanización	10,979,085	\$914,923.75	\$914,923.75	\$914,923.75	\$914,923.75	\$914,923.75	\$914,923.75	\$914,923.75	\$914,923.75	\$914,923.75	\$914,923.75	\$914,923.75	\$914,923.75
615	Construcción de vías de comunicación	5,000,000	416,667	416,667	416,667	416,667	416,667	416,667	416,667	416,667	416,667	416,667	416,667	416,667
616	Otras construcciones de ingeniería civil u obra pesada	-	-	-	-	-	-	-	-	-	-	-	-	-
617	Instalaciones y equipamiento en construcciones	-	-	-	-	-	-	-	-	-	-	-	-	-
619	Trabajo de acabados en edificaciones y otros trabajos especializados	-	-	-	-	-	-	-	-	-	-	-	-	-
6200	OBRA PÚBLICA EN BIENES PROPIOS	-	-	-	-	-	-	-	-	-	-	-	-	-
621	Edificación habitacional	-	-	-	-	-	-	-	-	-	-	-	-	-
622	Edificación no habitacional	-	-	-	-	-	-	-	-	-	-	-	-	-
623	Construcción de obras para el abastecimiento de agua, petróleo, gas, electricidad y telecomunicaciones	-	-	-	-	-	-	-	-	-	-	-	-	-
624	División de terrenos y construcción de obras de urbanización	-	-	-	-	-	-	-	-	-	-	-	-	-
625	Construcción de vías de comunicación	-	-	-	-	-	-	-	-	-	-	-	-	-
626	Otras construcciones de ingeniería civil u obra pesada	-	-	-	-	-	-	-	-	-	-	-	-	-
627	Instalaciones y equipamiento en construcciones	-	-	-	-	-	-	-	-	-	-	-	-	-
629	Trabajos de acabados en edificaciones y otros trabajos especializados	-	-	-	-	-	-	-	-	-	-	-	-	-
6300	PROYECTOS PRODUCTIVOS Y ACCIONES DE FOMENTO	-	-	-	-	-	-	-	-	-	-	-	-	-

Presupuesto de Egresos por Clasificación por Objeto del Gasto en Base Mensual - 2016

Municipio: **TALPA DE ALLENDE, Jalisco**

COG	DESCRIPCIÓN	ANUAL	ENERO	FEBRERO	MARZO	ABRIL	MAYO	JUNIO	JULIO	AGOSTO	SEPTIEMBRE	OCTUBRE	NOVIEMBRE	DICIEMBRE
631	Estudios, formulación y evaluación de proyectos productivos no incluidos en conceptos anteriores de este capítulo	-	-	-	-	-	-	-	-	-	-	-	-	-
632	Ejecución de proyectos productivos no incluidos en conceptos anteriores de este capítulo	-	-	-	-	-	-	-	-	-	-	-	-	-
7000	INVERSIONES FINANCIERAS Y OTRAS PROVISIONES	-	-	-	-	-	-	-	-	-	-	-	-	-
7100	INVERSIONES PARA EL FOMENTO DE ACTIVIDADES PRODUCTIVAS	-	-	-	-	-	-	-	-	-	-	-	-	-
711	Créditos otorgados por entidades federativas y municipios al sector social y privado para el fomento de actividades productivas	-	-	-	-	-	-	-	-	-	-	-	-	-
712	Créditos otorgados por las entidades federativas a municipios para el fomento de actividades productivas	-	-	-	-	-	-	-	-	-	-	-	-	-
7200	ACCIONES Y PARTICIPACIONES DE CAPITAL	-	-	-	-	-	-	-	-	-	-	-	-	-
721	Acciones y participaciones de capital en entidades paraestatales no empresariales y no financieras con fines de política económica	-	-	-	-	-	-	-	-	-	-	-	-	-
722	Acciones y participaciones de capital en entidades paraestatales empresariales y no financieras con fines de política económica	-	-	-	-	-	-	-	-	-	-	-	-	-
723	Acciones y participaciones de capital en instituciones paraestatales públicas financieras con fines de política económica	-	-	-	-	-	-	-	-	-	-	-	-	-
724	Acciones y participaciones de capital en el sector privado con fines de política económica	-	-	-	-	-	-	-	-	-	-	-	-	-
725	Acciones y participaciones de capital en organismos internacionales con fines de política económica	-	-	-	-	-	-	-	-	-	-	-	-	-
726	Acciones y participaciones de capital en el sector externo con fines de política económica	-	-	-	-	-	-	-	-	-	-	-	-	-
727	Acciones y participaciones de capital en el sector público con fines de gestión de la liquidez	-	-	-	-	-	-	-	-	-	-	-	-	-
728	Acciones y participaciones de capital en el sector privado con fines de gestión de liquidez	-	-	-	-	-	-	-	-	-	-	-	-	-
729	Acciones y participaciones de capital en el sector externo con fines de gestión de liquidez	-	-	-	-	-	-	-	-	-	-	-	-	-
7300	COMPRA DE TÍTULOS Y VALORES	-	-	-	-	-	-	-	-	-	-	-	-	-
731	Bonos	-	-	-	-	-	-	-	-	-	-	-	-	-
732	Valores representativos de deuda adquiridos con fines de política económica	-	-	-	-	-	-	-	-	-	-	-	-	-
733	Valores representativos de deuda adquiridos con fines de gestión de liquidez	-	-	-	-	-	-	-	-	-	-	-	-	-
734	Obligaciones negociables adquiridas con fines de política económica	-	-	-	-	-	-	-	-	-	-	-	-	-
735	Obligaciones negociables adquiridas con fines de gestión de liquidez	-	-	-	-	-	-	-	-	-	-	-	-	-
739	Otros valores	-	-	-	-	-	-	-	-	-	-	-	-	-
7400	CONCESIÓN DE PRÉSTAMOS	-	-	-	-	-	-	-	-	-	-	-	-	-
741	Concesión de préstamos a entidades paraestatales no empresariales y no financieras con fines de política económica	-	-	-	-	-	-	-	-	-	-	-	-	-
742	Concesión de préstamos a entidades paraestatales empresariales y no financieras con fines de política económica	-	-	-	-	-	-	-	-	-	-	-	-	-
743	Concesión de préstamos a instituciones paraestatales públicas financieras con fines de política económica	-	-	-	-	-	-	-	-	-	-	-	-	-
744	Concesión de préstamos a entidades federativas y municipios con fines de política económica	-	-	-	-	-	-	-	-	-	-	-	-	-
745	Concesión de préstamos al sector privado con fines de política económica	-	-	-	-	-	-	-	-	-	-	-	-	-
746	Concesión de préstamos al sector externo con fines de política económica	-	-	-	-	-	-	-	-	-	-	-	-	-
747	Concesión de préstamos al sector público con fines de gestión de liquidez	-	-	-	-	-	-	-	-	-	-	-	-	-
748	Concesión de préstamos al sector privado con fines de gestión de liquidez	-	-	-	-	-	-	-	-	-	-	-	-	-
749	Concesión de préstamos al sector externo con fines de gestión de liquidez	-	-	-	-	-	-	-	-	-	-	-	-	-
7500	INVERSIONES EN FIDEICOMISOS, MANDATOS Y OTROS ANÁLOGOS	-	-	-	-	-	-	-	-	-	-	-	-	-

Presupuesto de Egresos por Clasificación por Objeto del Gasto en Base Mensual - 2016

Municipio: **TALPA DE ALLENDE, Jalisco**

COG	DESCRIPCIÓN	ANUAL	ENERO	FEBRERO	MARZO	ABRIL	MAYO	JUNIO	JULIO	AGOSTO	SEPTIEMBRE	OCTUBRE	NOVIEMBRE	DICIEMBRE
751	Inversiones en fideicomisos del Poder Ejecutivo	-	-	-	-	-	-	-	-	-	-	-	-	-
752	Inversiones en fideicomisos del Poder Legislativo	-	-	-	-	-	-	-	-	-	-	-	-	-
753	Inversiones en fideicomisos del Poder Judicial	-	-	-	-	-	-	-	-	-	-	-	-	-
754	Inversiones en fideicomisos públicos no empresariales y no financieros	-	-	-	-	-	-	-	-	-	-	-	-	-
755	Inversiones en fideicomisos públicos empresariales y no financieros	-	-	-	-	-	-	-	-	-	-	-	-	-
756	Inversiones en fideicomisos públicos financieros	-	-	-	-	-	-	-	-	-	-	-	-	-
757	Inversiones en fideicomisos de entidades federativas	-	-	-	-	-	-	-	-	-	-	-	-	-
758	Inversiones en fideicomisos de municipios	-	-	-	-	-	-	-	-	-	-	-	-	-
759	Fideicomisos de empresas privadas y particulares	-	-	-	-	-	-	-	-	-	-	-	-	-
7600	OTRAS INVERSIONES FINANCIERAS	-	-	-	-	-	-	-	-	-	-	-	-	-
761	Depósitos a largo plazo en moneda nacional	-	-	-	-	-	-	-	-	-	-	-	-	-
762	Depósitos a largo plazo en moneda extranjera	-	-	-	-	-	-	-	-	-	-	-	-	-
7900	PROVISIONES PARA CONTINGENCIAS Y OTRAS EROGACIONES ESPECIALES	-	-	-	-	-	-	-	-	-	-	-	-	-
791	Contingencias por fenómenos naturales	-	-	-	-	-	-	-	-	-	-	-	-	-
792	Contingencias socioeconómicas	-	-	-	-	-	-	-	-	-	-	-	-	-
799	Otras erogaciones especiales	-	-	-	-	-	-	-	-	-	-	-	-	-
8000	PARTICIPACIONES Y APORTACIONES	-	-	-	-	-	-	-	-	-	-	-	-	-
8100	PARTICIPACIONES	-	-	-	-	-	-	-	-	-	-	-	-	-
811	Fondo general de participaciones	-	-	-	-	-	-	-	-	-	-	-	-	-
812	Fondo de fomento municipal	-	-	-	-	-	-	-	-	-	-	-	-	-
813	Participaciones de las entidades federativas a los municipios	-	-	-	-	-	-	-	-	-	-	-	-	-
814	Otros conceptos participables de la Federación a entidades federativas	-	-	-	-	-	-	-	-	-	-	-	-	-
815	Otros conceptos participables de la Federación a municipios	-	-	-	-	-	-	-	-	-	-	-	-	-
816	Convenios de colaboración administrativa	-	-	-	-	-	-	-	-	-	-	-	-	-
8300	APORTACIONES	-	-	-	-	-	-	-	-	-	-	-	-	-
831	Aportaciones de la Federación a las entidades federativas	-	-	-	-	-	-	-	-	-	-	-	-	-
832	Aportaciones de la Federación a municipios	-	-	-	-	-	-	-	-	-	-	-	-	-
833	Aportaciones de las entidades federativas a los municipios	-	-	-	-	-	-	-	-	-	-	-	-	-
834	Aportaciones previstas en leyes y decretos al sistema de protección social	-	-	-	-	-	-	-	-	-	-	-	-	-
835	Aportaciones previstas en leyes y decretos compensatorias a entidades federativas y municipios	-	-	-	-	-	-	-	-	-	-	-	-	-
8500	CONVENIOS	-	-	-	-	-	-	-	-	-	-	-	-	-
851	Convenios de reasignación	-	-	-	-	-	-	-	-	-	-	-	-	-
852	Convenios de descentralización	-	-	-	-	-	-	-	-	-	-	-	-	-
853	Otros convenios	-	-	-	-	-	-	-	-	-	-	-	-	-
9000	DEUDA PÚBLICA	3,518,000	293,167	293,167	293,167	293,167	293,167	293,167	293,167	293,167	293,167	293,167	293,167	293,167
9100	AMORTIZACIÓN DE LA DEUDA PÚBLICA	2,850,000	237,500	237,500	237,500	237,500	237,500	237,500	237,500	237,500	237,500	237,500	237,500	237,500
911	Amortización de la deuda interna con instituciones de crédito	2,850,000	237,500	237,500	237,500	237,500	237,500	237,500	237,500	237,500	237,500	237,500	237,500	237,500
912	Amortización de la deuda interna por emisión de títulos y valores	-	-	-	-	-	-	-	-	-	-	-	-	-
913	Amortización de arrendamientos financieros nacionales	-	-	-	-	-	-	-	-	-	-	-	-	-
914	Amortización de la deuda externa con instituciones de crédito	-	-	-	-	-	-	-	-	-	-	-	-	-

Presupuesto de Egresos por Clasificación por Objeto del Gasto en Base Mensual - 2016

Municipio: **TALPA DE ALLENDE, Jalisco**

COG	DESCRIPCIÓN	ANUAL	ENERO	FEBRERO	MARZO	ABRIL	MAYO	JUNIO	JULIO	AGOSTO	SEPTIEMBRE	OCTUBRE	NOVIEMBRE	DICIEMBRE
915	Amortización de deuda externa con organismos financieros internacionales	-	-	-	-	-	-	-	-	-	-	-	-	-
916	Amortización de la deuda bilateral	-	-	-	-	-	-	-	-	-	-	-	-	-
917	Amortización de la deuda externa por emisión de títulos y valores	-	-	-	-	-	-	-	-	-	-	-	-	-
918	Amortización de arrendamientos financieros internacionales	-	-	-	-	-	-	-	-	-	-	-	-	-
9200	INTERESES DE LA DEUDA PÚBLICA	668,000	55,667	55,667	55,667	55,667	55,667	55,667	55,667	55,667	55,667	55,667	55,667	55,667
921	Intereses de la deuda interna con instituciones de crédito	668,000	55,667	55,667	55,667	55,667	55,667	55,667	55,667	55,667	55,667	55,667	55,667	55,667
922	Intereses derivados de la colocación de títulos y valores	-	-	-	-	-	-	-	-	-	-	-	-	-
923	Intereses por arrendamientos financieros nacionales	-	-	-	-	-	-	-	-	-	-	-	-	-
924	Intereses de la deuda externa con instituciones de crédito	-	-	-	-	-	-	-	-	-	-	-	-	-
925	Intereses de la deuda con organismos financieros internacionales	-	-	-	-	-	-	-	-	-	-	-	-	-
926	Intereses de la deuda bilateral	-	-	-	-	-	-	-	-	-	-	-	-	-
927	Intereses derivados de la colocación de títulos y valores en el exterior	-	-	-	-	-	-	-	-	-	-	-	-	-
928	Intereses por arrendamientos financieros internacionales	-	-	-	-	-	-	-	-	-	-	-	-	-
9300	COMISIONES DE LA DEUDA PÚBLICA	-	-	-	-	-	-	-	-	-	-	-	-	-
931	Comisiones de la deuda pública interna	-	-	-	-	-	-	-	-	-	-	-	-	-
932	Comisiones de la deuda pública externa	-	-	-	-	-	-	-	-	-	-	-	-	-
9400	GASTOS DE LA DEUDA PÚBLICA	-	-	-	-	-	-	-	-	-	-	-	-	-
941	Gastos de la deuda pública interna	-	-	-	-	-	-	-	-	-	-	-	-	-
942	Gastos de la deuda pública externa	-	-	-	-	-	-	-	-	-	-	-	-	-
9500	COSTO POR COBERTURAS	-	-	-	-	-	-	-	-	-	-	-	-	-
951	Costos por coberturas	-	-	-	-	-	-	-	-	-	-	-	-	-
9600	APOYOS FINANCIEROS	-	-	-	-	-	-	-	-	-	-	-	-	-
961	Apoyos a intermediarios financieros	-	-	-	-	-	-	-	-	-	-	-	-	-
962	Apoyos a ahorradores y deudores del Sistema Financiero Nacional	-	-	-	-	-	-	-	-	-	-	-	-	-
9900	ADEUDOS DE EJERCICIOS FISCALES ANTERIORES (ADEFAS)	-	-	-	-	-	-	-	-	-	-	-	-	-
991	ADEFAS	-	-	-	-	-	-	-	-	-	-	-	-	-
	TOTAL DE EGRESOS	83,511,265	6,611,683	6,511,683	6,511,683	6,511,683	6,511,683	6,961,683	6,511,683	6,511,683	7,332,756	6,511,683	6,511,683	10,511,683

Presupuesto de Egresos por Clasificación por Objeto del Gasto y Fuentes de Financiamiento - 2016

Municipio: TALPA DE ALLENDE, Jalisco

COG/FF	DESCRIPCIÓN	RECURSOS FISCALES	RECURSOS FEDERALES				RECURSOS ESTATALES		FINANCIAMIENTOS INTERNOS	OTROS RECURSOS	TOTAL ANUAL
			APORTACIONES FONDO INFRAESTRUCTURA	APORTACIONES FONDO FORTALECIMIENTO	PARTICIPACIONES FEDERALES	CONVENIOS	PARTICIPACIONES ESTATALES	CONVENIOS			
1000	SERVICIOS PERSONALES	30,032,141	2,024,642	5,546,101	-	-	-	-	-	37,602,884	
1100	REMUNERACIONES AL PERSONAL DE CARÁCTER PERMANENTE	20,363,532	1,691,256	4,062,192	-	-	-	-	-	26,116,980	
111	Dietas	-	-	-	-	-	-	-	-	-	
112	Haberes	-	-	-	-	-	-	-	-	-	
113	Sueldos base al personal permanente	\$ 20,363,532.00	1,691,256	\$ 4,062,192.00	-	-	-	-	-	26,116,980	
114	Remuneraciones por adscripción laboral en el extranjero	-	-	-	-	-	-	-	-	-	
1200	REMUNERACIONES AL PERSONAL DE CARÁCTER TRANSITORIO	4,664,831	-	623,865	-	-	-	-	-	5,288,696	
121	Honorarios asimilables a salarios	-	-	-	-	-	-	-	-	-	
122	Sueldos base al personal eventual	\$4,664,831.04	-	\$623,865.12	-	-	-	-	-	5,288,696	
123	Retribuciones por servicios de carácter social	-	-	-	-	-	-	-	-	-	
124	Retribución a los representantes de los trabajadores y de los patronos en la Junta de Conciliación y Arbitraje	-	-	-	-	-	-	-	-	-	
1300	REMUNERACIONES ADICIONALES Y ESPECIALES	4,473,778	333,386	768,910	-	-	-	-	-	5,576,074	
131	Primas por años de servicios efectivos prestados	-	-	-	-	-	-	-	-	-	
132	Primas de vacaciones, dominical y gratificación de fin de año	\$ 3,823,777.69	258,386	\$ 738,909.67	-	-	-	-	-	4,821,074	
133	Horas extraordinarias	\$650,000.00	75,000	\$30,000.00	-	-	-	-	-	755,000	
134	Compensaciones	-	-	-	-	-	-	-	-	-	
135	Sobrehaberes	-	-	-	-	-	-	-	-	-	
136	Asignaciones de técnico, de mando, por comisión, de vuelo y de técnico especial	-	-	-	-	-	-	-	-	-	
137	Honorarios especiales	-	-	-	-	-	-	-	-	-	
138	Participaciones por vigilancia en el cumplimiento de la leyes y custodia de valores	-	-	-	-	-	-	-	-	-	
1400	SEGURIDAD SOCIAL	450,000	-	30,000	-	-	-	-	-	480,000	
141	Aportaciones de seguridad social	-	-	-	-	-	-	-	-	-	
142	Aportaciones a fondos de vivienda	-	-	-	-	-	-	-	-	-	
143	Aportaciones al sistema para el retiro	-	-	-	-	-	-	-	-	-	
144	Aportaciones para seguros	\$450,000.00	-	30,000	-	-	-	-	-	480,000	
1500	OTRAS PRESTACIONES SOCIALES Y ECONÓMICAS	80,000	-	61,134	-	-	-	-	-	141,134	
151	Cuotas para el fondo de ahorro y fondo de trabajo	-	-	-	-	-	-	-	-	-	
152	Indemnizaciones	\$80,000.00	-	\$21,134.00	-	-	-	-	-	101,134	
153	Prestaciones y haberes de retiro	-	-	-	-	-	-	-	-	-	
154	Prestaciones contractuales	-	-	40,000	-	-	-	-	-	40,000	
155	Apoyos a la capacitación de los servidores públicos	-	-	-	-	-	-	-	-	-	
159	Otras prestaciones sociales y económicas	-	-	-	-	-	-	-	-	-	
1600	PREVISIONES	-	-	-	-	-	-	-	-	-	
161	Previsiones de carácter laboral, económica y de seguridad social	-	-	-	-	-	-	-	-	-	
1700	PAGO DE ESTÍMULOS A SERVIDORES PÚBLICOS	-	-	-	-	-	-	-	-	-	
171	Estímulos	-	-	-	-	-	-	-	-	-	
172	Recompensas	-	-	-	-	-	-	-	-	-	
2000	MATERIALES Y SUMINISTROS	7,575,000	4,300,000	728,866	-	-	-	-	-	12,603,866	
2100	MATERIALES DE ADMINISTRACIÓN, EMISIÓN DE DOCUMENTOS Y ARTÍCULOS OFICIALES	890,000	-	100,000	-	-	-	-	-	990,000	

Presupuesto de Egresos por Clasificación por Objeto del Gasto y Fuentes de Financiamiento - 2016

Municipio: TALPA DE ALLENDE, Jalisco

COG/FF	DESCRIPCIÓN	RECURSOS FISCALES	RECURSOS FEDERALES				RECURSOS ESTATALES		FINANCIAMIENTOS INTERNOS	OTROS RECURSOS	TOTAL ANUAL
			APORTACIONES FONDO INFRAESTRUCTURA	APORTACIONES FONDO FORTALECIMIENTO	PARTICIPACIONES FEDERALES	CONVENIOS	PARTICIPACIONES ESTATALES	CONVENIOS			
211	Materiales, útiles y equipos menores de oficina	\$400,000.00					-	-	-	-	400,000
212	Materiales y útiles de impresión y reproducción	-	-	-	-	-	-	-	-	-	-
213	Material estadístico y geográfico	-	-	-	-	-	-	-	-	-	-
214	Materiales, útiles y equipos menores de tecnologías de la información y comunicaciones	\$100,000.00		100,000			-	-	-	-	200,000
215	Material impreso e información digital	\$40,000.00					-	-	-	-	40,000
216	Material de limpieza	\$220,000.00						-	-	-	220,000
217	Materiales y útiles de enseñanza						-	-	-	-	-
218	Materiales para el registro e identificación de bienes y personas	\$130,000.00					-	-	-	-	130,000
2200	ALIMENTOS Y UTENSILIOS	250,000	-	100,000	-	-	-	-	-	-	350,000
221	Productos alimenticios para personas	\$250,000.00		\$100,000.00				-	-	-	350,000
222	Productos alimenticios para animales	-	-	-	-	-	-	-	-	-	-
223	Utensilios para el servicio de alimentación	-	-	-	-	-	-	-	-	-	-
2300	MATERIAS PRIMAS Y MATERIALES DE PRODUCCIÓN Y COMERCIALIZACIÓN	-	-	-	-	-	-	-	-	-	-
231	Productos alimenticios, agropecuarios y forestales adquiridos como materia prima	-	-	-	-	-	-	-	-	-	-
232	Insumos textiles adquiridos como materia prima	-	-	-	-	-	-	-	-	-	-
233	Productos de papel, cartón e impresos adquiridos como materia prima	-	-	-	-	-	-	-	-	-	-
234	Combustibles, lubricantes, aditivos, carbón y sus derivados adquiridos como materia prima	-	-	-	-	-	-	-	-	-	-
235	Productos químicos, farmacéuticos y de laboratorio adquiridos como materia prima	-	-	-	-	-	-	-	-	-	-
236	Productos metálicos y a base de minerales no metálicos adquiridos como materia prima	-	-	-	-	-	-	-	-	-	-
237	Productos de cuero, piel, plástico y hule adquiridos como materia prima	-	-	-	-	-	-	-	-	-	-
238	Mercancías adquiridas para su comercialización	-	-	-	-	-	-	-	-	-	-
239	Otros productos adquiridos como materia prima	-	-	-	-	-	-	-	-	-	-
2400	MATERIALES Y ARTÍCULOS DE CONSTRUCCIÓN Y DE REPARACIÓN	1,100,000	2,500,000	-	-	-	-	-	-	-	3,600,000
241	Productos minerales no metálicos	-	-	-	-	-	-	-	-	-	-
242	Cemento y productos de concreto	-	-	-	-	-	-	-	-	-	-
243	Cal, yeso y productos de yeso	-	-	-	-	-	-	-	-	-	-
244	Madera y productos de madera	-	-	-	-	-	-	-	-	-	-
245	Vidrio y productos de vidrio	-	-	-	-	-	-	-	-	-	-
246	Material eléctrico y electrónico	\$100,000.00						-	-	-	100,000
247	Artículos metálicos para la construcción	-	-	-	-	-	-	-	-	-	-
248	Materiales complementarios							-	-	-	-
249	Otros materiales y artículos de construcción y reparación	\$1,000,000.00	2,500,000					-	-	-	3,500,000
2500	PRODUCTOS QUÍMICOS, FARMACÉUTICOS Y DE LABORATORIO	970,000	-	20,000	-	-	-	-	-	-	990,000
251	Productos químicos básicos	-	-	-	-	-	-	-	-	-	-
252	Fertilizantes, pesticidas y otros agroquímicos	\$70,000.00						-	-	-	70,000
253	Medicinas y productos farmacéuticos	\$900,000.00		\$20,000.00				-	-	-	920,000
254	Materiales, accesorios y suministros médicos							-	-	-	-
255	Materiales, accesorios y suministros de laboratorio	-	-	-	-	-	-	-	-	-	-

Presupuesto de Egresos por Clasificación por Objeto del Gasto y Fuentes de Financiamiento - 2016

Municipio: TALPA DE ALLENDE, Jalisco

COG/FF	DESCRIPCIÓN	RECURSOS FISCALES	RECURSOS FEDERALES				RECURSOS ESTATALES		FINANCIAMIENTOS INTERNOS	OTROS RECURSOS	TOTAL ANUAL
			APORTACIONES FONDO INFRAESTRUCTURA	APORTACIONES FONDO FORTALECIMIENTO	PARTICIPACIONES FEDERALES	CONVENIOS	PARTICIPACIONES ESTATALES	CONVENIOS			
256	Fibras sintéticas, hules plásticos y derivados	-	-	-	-	-	-	-	-	-	
259	Otros productos químicos	-	-	-	-	-	-	-	-	-	
2600	COMBUSTIBLES, LUBRICANTES Y ADITIVOS	3,000,000	1,000,000	458,866	-	-	-	-	-	4,458,866	
261	Combustibles, lubricantes y aditivos	\$3,000,000.00	1,000,000	\$458,866.00	-	-	-	-	-	4,458,866	
262	Carbón y sus derivados	-	-	-	-	-	-	-	-	-	
2700	VESTUARIO, BLANCOS, PRENDAS DE PROTECCIÓN Y ARTÍCULOS DEPORTIVOS	250,000	-	-	-	-	-	-	-	250,000	
271	Vestuario y uniformes	\$50,000.00	-	-	-	-	-	-	-	50,000	
272	Prendas de seguridad y protección personal	\$50,000.00	-	-	-	-	-	-	-	50,000	
273	Artículos deportivos	\$150,000.00	-	-	-	-	-	-	-	150,000	
274	Productos textiles	-	-	-	-	-	-	-	-	-	
275	Blancos y otros productos textiles, excepto prendas de vestir	-	-	-	-	-	-	-	-	-	
2800	MATERIALES Y SUMINISTROS PARA SEGURIDAD	-	-	50,000	-	-	-	-	-	50,000	
281	Sustancias y materiales explosivos	-	-	-	-	-	-	-	-	-	
282	Materiales de seguridad pública	-	-	50,000	-	-	-	-	-	50,000	
283	Prendas de protección para seguridad pública y nacional	-	-	-	-	-	-	-	-	-	
2900	HERRAMIENTAS, REFACCIONES Y ACCESORIOS MENORES	1,115,000	800,000	-	-	-	-	-	-	1,915,000	
291	Herramientas menores	\$100,000.00	-	-	-	-	-	-	-	100,000	
292	Refacciones y accesorios menores de edificios	\$5,000.00	-	-	-	-	-	-	-	5,000	
293	Refacciones y accesorios menores de mobiliario y equipo de administración, educacional y recreativo	-	-	-	-	-	-	-	-	-	
294	Refacciones y accesorios menores de equipo de cómputo y tecnologías de la información	\$10,000.00	-	-	-	-	-	-	-	10,000	
295	Refacciones y accesorios menores de equipo e instrumental médico y de laboratorio	-	-	-	-	-	-	-	-	-	
296	Refacciones y accesorios menores de equipo de transporte	\$800,000.00	-	-	-	-	-	-	-	800,000	
297	Refacciones y accesorios menores de equipo de defensa y seguridad	-	-	-	-	-	-	-	-	-	
298	Refacciones y accesorios menores de maquinaria y otros equipos	\$200,000.00	800,000	-	-	-	-	-	-	1,000,000	
299	Refacciones y accesorios menores otros bienes muebles	-	-	-	-	-	-	-	-	-	
3000	SERVICIOS GENERALES	4,456,000	560,000	1,712,167	-	-	-	-	-	6,728,167	
3100	SERVICIOS BÁSICOS	1,927,000	-	1,407,167	-	-	-	-	-	3,334,167	
311	Energía eléctrica	\$1,500,000.00	-	\$1,407,167.00	-	-	-	-	-	2,907,167	
312	Gas	-	-	-	-	-	-	-	-	-	
313	Agua	-	-	-	-	-	-	-	-	-	
314	Telefonía tradicional	\$200,000.00	-	-	-	-	-	-	-	200,000	
315	Telefonía celular	\$150,000.00	-	-	-	-	-	-	-	150,000	
316	Servicios de telecomunicaciones y satélites	-	-	-	-	-	-	-	-	-	
317	Servicios de acceso de Internet, redes y procesamiento de información	\$75,000.00	-	-	-	-	-	-	-	75,000	
318	Servicios postales y telegráficos	\$2,000.00	-	-	-	-	-	-	-	2,000	
319	Servicios integrales y otros servicios	-	-	-	-	-	-	-	-	-	
3200	SERVICIOS DE ARRENDAMIENTO	260,000	-	-	-	-	-	-	-	260,000	
321	Arrendamiento de terrenos	\$140,000.00	-	-	-	-	-	-	-	140,000	

Presupuesto de Egresos por Clasificación por Objeto del Gasto y Fuentes de Financiamiento - 2016

Municipio: TALPA DE ALLENDE, Jalisco

COG/FF	DESCRIPCIÓN	RECURSOS FISCALES	RECURSOS FEDERALES				RECURSOS ESTATALES		FINANCIAMIENTOS INTERNOS	OTROS RECURSOS	TOTAL ANUAL
			APORTACIONES FONDO INFRAESTRUCTURA	APORTACIONES FONDO FORTALECIMIENTO	PARTICIPACIONES FEDERALES	CONVENIOS	PARTICIPACIONES ESTATALES	CONVENIOS			
322	Arrendamiento de edificios						-	-	-	-	-
323	Arrendamiento de mobiliario y equipo de administración, educacional y recreativo	\$20,000.00					-	-	-	-	20,000
324	Arrendamiento de equipo e instrumental médico y de laboratorio	-	-	-	-	-	-	-	-	-	-
325	Arrendamiento de equipo de transporte	-	-	-	-	-	-	-	-	-	-
326	Arrendamiento de maquinaria, otros equipos y herramientas	\$100,000.00					-	-	-	-	100,000
327	Arrendamiento de activos intangibles	-	-	-	-	-	-	-	-	-	-
328	Arrendamiento financiero	-	-	-	-	-	-	-	-	-	-
329	Otros arrendamientos	-	-	-	-	-	-	-	-	-	-
3300	SERVICIOS PROFESIONALES, CIENTÍFICOS, TÉCNICOS Y OTROS SERVICIOS	154,000	-	-	-	-	-	-	-	-	154,000
331	Servicios legales, de contabilidad, auditoría y relacionados								-	-	-
332	Servicios de diseño, arquitectura, ingeniería y actividades relacionadas								-	-	-
333	Servicios de consultoría administrativa, procesos, técnica y en tecnologías de la información								-	-	-
334	Servicios de capacitación								-	-	-
335	Servicios de investigación científica y desarrollo	-	-	-	-	-	-	-	-	-	-
336	Servicios de apoyo administrativo, traducción, fotocopiado e impresión	\$10,000.00							-	-	10,000
337	Servicios de protección y seguridad	-	-	-	-	-	-	-	-	-	-
338	Servicios de vigilancia	-	-	-	-	-	-	-	-	-	-
339	Servicios profesionales, científicos y técnicos integrales	\$144,000.00							-	-	144,000
3400	SERVICIOS FINANCIEROS, BANCARIOS Y COMERCIALES	350,000	60,000	75,000					-	-	485,000
341	Servicios financieros y bancarios	-	-	-	-	-	-	-	-	-	-
342	Servicios de cobranza, investigación crediticia y similar	-	-	-	-	-	-	-	-	-	-
343	Servicios de recaudación, traslado y custodia de valores	-	-	-	-	-	-	-	-	-	-
344	Seguros de responsabilidad patrimonial y fianzas	\$250,000.00		\$70,000.00					-	-	320,000
345	Seguro de bienes patrimoniales	-	-	-	-	-	-	-	-	-	-
346	Almacenaje, envase y embalaje	-	-	-	-	-	-	-	-	-	-
347	Fletes y maniobras	\$50,000.00	50,000						-	-	100,000
348	Comisiones por ventas	-	-	-	-	-	-	-	-	-	-
349	Servicios financieros, bancarios y comerciales integrales	\$50,000.00	10,000	\$5,000.00					-	-	65,000
3500	SERVICIOS DE INSTALACIÓN, REPARACIÓN, MANTENIMIENTO Y CONSERVACIÓN	495,000	500,000	174,953					-	-	1,169,953
351	Conservación y mantenimiento menor de inmuebles	\$30,000.00							-	-	30,000
352	Instalación, reparación y mantenimiento de mobiliario y equipo de administración, educacional y recreativo	\$30,000.00							-	-	30,000
353	Instalación, reparación y mantenimiento de equipo de cómputo y tecnología de la información	\$30,000.00		\$5,000.00					-	-	35,000
354	Instalación, reparación y mantenimiento de equipo e instrumental médico y de laboratorio	-	-	-	-	-	-	-	-	-	-
355	Reparación y mantenimiento de equipo de transporte	\$300,000.00	100,000	\$169,953.00					-	-	569,953
356	Reparación y mantenimiento de equipo de defensa y seguridad	-	-	-	-	-	-	-	-	-	-
357	Instalación, reparación y mantenimiento de maquinaria, otros equipos y herramienta	\$100,000.00	400,000						-	-	500,000
358	Servicios de limpieza y manejo de desechos	\$5,000.00							-	-	5,000
359	Servicios de jardinería y fumigación								-	-	-

Presupuesto de Egresos por Clasificación por Objeto del Gasto y Fuentes de Financiamiento - 2016

Municipio: TALPA DE ALLENDE, Jalisco

COG/FF	DESCRIPCIÓN	RECURSOS FISCALES	RECURSOS FEDERALES				RECURSOS ESTATALES		FINANCIAMIENTOS INTERNOS	OTROS RECURSOS	TOTAL ANUAL
			APORTACIONES FONDO INFRAESTRUCTURA	APORTACIONES FONDO FORTALECIMIENTO	PARTICIPACIONES FEDERALES	CONVENIOS	PARTICIPACIONES ESTATALES	CONVENIOS			
3600	SERVICIOS DE COMUNICACIÓN SOCIAL Y PUBLICIDAD	150,000	-	-	-	-	-	-	-	-	150,000
361	Difusión por radio, televisión y otros medios de mensajes sobre programas y actividades gubernamentales	\$150,000.00	-	-	-	-	-	-	-	-	150,000
362	Difusión por radio, televisión y otros medios de mensajes comerciales para promover la venta de bienes o servicios	-	-	-	-	-	-	-	-	-	-
363	Servicios de creatividad, preproducción y producción de publicidad, excepto Internet	-	-	-	-	-	-	-	-	-	-
364	Servicios de revelado de fotografías	-	-	-	-	-	-	-	-	-	-
365	Servicios de la industria filmica, del sonido y del video	-	-	-	-	-	-	-	-	-	-
366	Servicio de creación y difusión de contenido exclusivamente a través de Internet	-	-	-	-	-	-	-	-	-	-
369	Otros servicios de información	-	-	-	-	-	-	-	-	-	-
3700	SERVICIOS DE TRASLADO Y VIÁTICOS	400,000	-	50,000	-	-	-	-	-	-	450,000
371	Pasajes aéreos	-	-	-	-	-	-	-	-	-	-
372	Pasajes terrestres	-	-	-	-	-	-	-	-	-	-
373	Pasajes marítimos, lacustres y fluviales	-	-	-	-	-	-	-	-	-	-
374	Autotransporte	-	-	-	-	-	-	-	-	-	-
375	Viáticos en el país	\$400,000.00	-	\$50,000.00	-	-	-	-	-	-	450,000
376	Viáticos en el extranjero	-	-	-	-	-	-	-	-	-	-
377	Gastos de instalación y traslado de menaje	-	-	-	-	-	-	-	-	-	-
378	Servicios integrales de traslado y viáticos	-	-	-	-	-	-	-	-	-	-
379	Otros servicios de traslado y hospedaje	-	-	-	-	-	-	-	-	-	-
3800	SERVICIOS OFICIALES	650,000	-	-	-	-	-	-	-	-	650,000
381	Gastos de ceremonial	-	-	-	-	-	-	-	-	-	-
382	Gastos de orden social y cultural	\$600,000.00	-	-	-	-	-	-	-	-	600,000
383	Congresos y convenciones	-	-	-	-	-	-	-	-	-	-
384	Exposiciones	-	-	-	-	-	-	-	-	-	-
385	Gastos de representación	\$50,000.00	-	-	-	-	-	-	-	-	50,000
3900	OTROS SERVICIOS GENERALES	70,000	-	5,047	-	-	-	-	-	-	75,047
391	Servicios funerarios y de cementerios	\$30,000.00	-	-	-	-	-	-	-	-	30,000
392	Impuestos y derechos	\$30,000.00	-	5,047	-	-	-	-	-	-	35,047
393	Impuestos y derechos de importación	-	-	-	-	-	-	-	-	-	-
394	Sentencias y resoluciones por autoridad competente	-	-	-	-	-	-	-	-	-	-
395	Penas, multas, accesorios y actualizaciones	\$10,000.00	-	-	-	-	-	-	-	-	10,000
396	Otros gastos por responsabilidades	-	-	-	-	-	-	-	-	-	-
397	Utilidades	-	-	-	-	-	-	-	-	-	-
398	Impuesto sobre nómina y otros que se deriven de una relación laboral	-	-	-	-	-	-	-	-	-	-
399	Otros servicios generales	-	-	-	-	-	-	-	-	-	-
4000	TRANSFERENCIAS, ASIGNACIONES, SUBSIDIOS Y OTRAS AYUDAS	6,479,263	-	-	-	-	-	-	-	-	6,479,263
4100	TRANSFERENCIAS INTERNAS Y ASIGNACIONES AL SECTOR PÚBLICO	-	-	-	-	-	-	-	-	-	-
411	Asignaciones presupuestarias al Poder Ejecutivo	-	-	-	-	-	-	-	-	-	-
412	Asignaciones presupuestarias al Poder Legislativo	-	-	-	-	-	-	-	-	-	-
413	Asignaciones presupuestarias al Poder Judicial	-	-	-	-	-	-	-	-	-	-

Presupuesto de Egresos por Clasificación por Objeto del Gasto y Fuentes de Financiamiento - 2016

Municipio: TALPA DE ALLENDE, Jalisco

COG/FF	DESCRIPCIÓN	RECURSOS FISCALES	RECURSOS FEDERALES				RECURSOS ESTATALES		FINANCIAMIENTOS INTERNOS	OTROS RECURSOS	TOTAL ANUAL
			APORTACIONES FONDO INFRAESTRUCTURA	APORTACIONES FONDO FORTALECIMIENTO	PARTICIPACIONES FEDERALES	CONVENIOS	PARTICIPACIONES ESTATALES	CONVENIOS			
414	Asignaciones presupuestarias a Órganos Autónomos	-	-	-	-	-	-	-	-	-	
415	Transferencias internas otorgadas a entidades paraestatales no empresariales y no financieras	-	-	-	-	-	-	-	-	-	
416	Transferencias internas otorgadas a entidades paraestatales empresariales y no financieras	-	-	-	-	-	-	-	-	-	
417	Transferencias internas otorgadas a fideicomisos públicos empresariales y no financieros	-	-	-	-	-	-	-	-	-	
418	Transferencias internas otorgadas a instituciones paraestatales públicas financieras	-	-	-	-	-	-	-	-	-	
419	Transferencias internas otorgadas a fideicomisos públicos financieros	-	-	-	-	-	-	-	-	-	
4200	TRANSFERENCIAS AL RESTO DEL SECTOR PÚBLICO	-	-	-	-	-	-	-	-	-	
421	Transferencias otorgadas a entidades paraestatales no empresariales y no financieras	-	-	-	-	-	-	-	-	-	
422	Transferencias otorgadas para entidades paraestatales empresariales y no financieras	-	-	-	-	-	-	-	-	-	
423	Transferencias otorgadas para instituciones paraestatales públicas financieras	-	-	-	-	-	-	-	-	-	
424	Transferencias otorgadas a entidades federativas y municipios	-	-	-	-	-	-	-	-	-	
425	Transferencias a fideicomisos de entidades federativas y municipios	-	-	-	-	-	-	-	-	-	
4300	SUBSIDIOS Y SUBVENCIONES	3,000,000	-	-	-	-	-	-	-	3,000,000	
431	Subsidios a la producción	-	-	-	-	-	-	-	-	-	
432	Subsidios a la distribución	-	-	-	-	-	-	-	-	-	
433	Subsidios a la inversión	-	-	-	-	-	-	-	-	-	
434	Subsidios a la prestación de servicios públicos	-	-	-	-	-	-	-	-	-	
435	Subsidios para cubrir diferenciales de tasas de interés	-	-	-	-	-	-	-	-	-	
436	Subsidios a la vivienda	-	-	-	-	-	-	-	-	-	
437	Subvenciones al consumo	-	-	-	-	-	-	-	-	-	
438	Subsidios a entidades federativas y municipios	-	-	-	-	-	-	-	-	-	
439	Otros subsidios	\$3,000,000.00	-	-	-	-	-	-	-	3,000,000	
4400	AYUDAS SOCIALES	1,522,263	-	-	-	-	-	-	-	1,522,263	
441	Ayudas sociales a personas	\$372,263.00	-	-	-	-	-	-	-	372,263	
442	Becas y otras ayudas para programas de capacitación	\$50,000.00	-	-	-	-	-	-	-	50,000	
443	Ayudas sociales a instituciones de enseñanza	\$1,000,000.00	-	-	-	-	-	-	-	1,000,000	
444	Ayudas sociales a actividades científicas o académicas	-	-	-	-	-	-	-	-	-	
445	Ayudas sociales a instituciones sin fines de lucro	\$100,000.00	-	-	-	-	-	-	-	100,000	
446	Ayudas sociales a cooperativas	-	-	-	-	-	-	-	-	-	
447	Ayudas sociales a entidades de interés público	-	-	-	-	-	-	-	-	-	
448	Ayudas por desastres naturales y otros siniestros	-	-	-	-	-	-	-	-	-	
4500	PENSIONES Y JUBILACIONES	1,957,000	-	-	-	-	-	-	-	1,957,000	
451	Pensiones	\$147,000.00	-	-	-	-	-	-	-	147,000	
452	Jubilaciones	\$1,810,000.00	-	-	-	-	-	-	-	1,810,000	
459	Otras pensiones y jubilaciones	-	-	-	-	-	-	-	-	-	
4600	TRANSFERENCIAS A FIDEICOMISOS, MANDATOS Y OTROS ANÁLOGOS	-	-	-	-	-	-	-	-	-	
461	Transferencias a fideicomisos del Poder Ejecutivo	-	-	-	-	-	-	-	-	-	

Presupuesto de Egresos por Clasificación por Objeto del Gasto y Fuentes de Financiamiento - 2016

Municipio: TALPA DE ALLENDE, Jalisco

COG/FF	DESCRIPCIÓN	RECURSOS FISCALES	RECURSOS FEDERALES				RECURSOS ESTATALES		FINANCIAMIENTOS INTERNOS	OTROS RECURSOS	TOTAL ANUAL
			APORTACIONES FONDO INFRAESTRUCTURA	APORTACIONES FONDO FORTALECIMIENTO	PARTICIPACIONES FEDERALES	CONVENIOS	PARTICIPACIONES ESTATALES	CONVENIOS			
462	Transferencias a fideicomisos del Poder Legislativo	-	-	-	-	-	-	-	-	-	
463	Transferencias a fideicomisos del Poder Judicial	-	-	-	-	-	-	-	-	-	
464	Transferencias a fideicomisos públicos de entidades paraestatales no empresariales y no financieras	-	-	-	-	-	-	-	-	-	
465	Transferencias a fideicomisos públicos de entidades paraestatales empresariales y no financieras	-	-	-	-	-	-	-	-	-	
466	Transferencias a fideicomisos de instituciones públicas financieras	-	-	-	-	-	-	-	-	-	
4700	TRANSFERENCIAS A LA SEGURIDAD SOCIAL	-	-	-	-	-	-	-	-	-	
471	Transferencias por obligación de ley	-	-	-	-	-	-	-	-	-	
4800	DONATIVOS	-	-	-	-	-	-	-	-	-	
481	Donativos a instituciones sin fines de lucro	-	-	-	-	-	-	-	-	-	
482	Donativos a entidades federativas	-	-	-	-	-	-	-	-	-	
483	Donativos a fideicomisos privados	-	-	-	-	-	-	-	-	-	
484	Donativos a fideicomisos estatales	-	-	-	-	-	-	-	-	-	
485	Donativos internacionales	-	-	-	-	-	-	-	-	-	
4900	TRANSFERENCIAS AL EXTERIOR	-	-	-	-	-	-	-	-	-	
491	Transferencias para gobiernos extranjeros	-	-	-	-	-	-	-	-	-	
492	Transferencias para organismos internacionales	-	-	-	-	-	-	-	-	-	
493	Transferencias para el sector privado externo	-	-	-	-	-	-	-	-	-	
5000	BIENES MUEBLES, INMUEBLES E INTANGIBLES	-	-	-	-	-	-	-	-	-	
5100	MOBILIARIO Y EQUIPO DE ADMINISTRACIÓN	-	-	-	-	-	-	-	-	-	
511	Muebles de oficina y estantería	-	-	-	-	-	-	-	-	-	
512	Muebles, excepto de oficina y estantería	-	-	-	-	-	-	-	-	-	
513	Bienes artísticos, culturales y científicos	-	-	-	-	-	-	-	-	-	
514	Objetos de valor	-	-	-	-	-	-	-	-	-	
515	Equipo de cómputo de tecnologías de la información	-	-	-	-	-	-	-	-	-	
519	Otros mobiliarios y equipos de administración	-	-	-	-	-	-	-	-	-	
5200	MOBILIARIO Y EQUIPO EDUCACIONAL Y RECREATIVO	-	-	-	-	-	-	-	-	-	
521	Equipos y aparatos audiovisuales	-	-	-	-	-	-	-	-	-	
522	Aparatos deportivos	-	-	-	-	-	-	-	-	-	
523	Cámaras fotográficas y de video	-	-	-	-	-	-	-	-	-	
529	Otro mobiliario y equipo educacional y recreativo	-	-	-	-	-	-	-	-	-	
5300	EQUIPO E INSTRUMENTAL MÉDICO Y DE LABORATORIO	-	-	-	-	-	-	-	-	-	
531	Equipo médico y de laboratorio	-	-	-	-	-	-	-	-	-	
532	Instrumental médico y de laboratorio	-	-	-	-	-	-	-	-	-	
5400	VEHÍCULOS Y EQUIPO DE TRANSPORTE	-	-	-	-	-	-	-	-	-	
541	Vehículos y equipo de transporte	-	-	-	-	-	-	-	-	-	
542	Carrocerías y remolques	-	-	-	-	-	-	-	-	-	
543	Equipo aeroespacial	-	-	-	-	-	-	-	-	-	

Presupuesto de Egresos por Clasificación por Objeto del Gasto y Fuentes de Financiamiento - 2016

Municipio: TALPA DE ALLENDE, Jalisco

COG/FF	DESCRIPCIÓN	RECURSOS FISCALES	RECURSOS FEDERALES				RECURSOS ESTATALES		FINANCIAMIENTOS INTERNOS	OTROS RECURSOS	TOTAL ANUAL
			APORTACIONES FONDO INFRAESTRUCTURA	APORTACIONES FONDO FORTALECIMIENTO	PARTICIPACIONES FEDERALES	CONVENIOS	PARTICIPACIONES ESTATALES	CONVENIOS			
544	Equipo ferroviario	-	-	-	-	-	-	-	-	-	
545	Embarcaciones	-	-	-	-	-	-	-	-	-	
549	Otros equipo de transporte	-	-	-	-	-	-	-	-	-	
5500	EQUIPO DE DEFENSA Y SEGURIDAD	-	-	-	-	-	-	-	-	-	
551	Equipo de defensa y seguridad	-	-	-	-	-	-	-	-	-	
5600	MAQUINARIA, OTROS EQUIPOS Y HERRAMIENTAS	-	-	-	-	-	-	-	-	-	
561	Maquinaria y equipo agropecuario	-	-	-	-	-	-	-	-	-	
562	Maquinaria y equipo industrial	-	-	-	-	-	-	-	-	-	
563	Maquinaria y equipo de construcción	-	-	-	-	-	-	-	-	-	
564	Sistemas de aire acondicionado, calefacción y de refrigeración industrial y comercial	-	-	-	-	-	-	-	-	-	
565	Equipo de comunicación y telecomunicación	-	-	-	-	-	-	-	-	-	
566	Equipo de generación eléctrica, aparatos y accesorios eléctricos	-	-	-	-	-	-	-	-	-	
567	Herramientas y máquinas-herramienta	-	-	-	-	-	-	-	-	-	
569	Otros equipos	-	-	-	-	-	-	-	-	-	
5700	ACTIVOS BIOLÓGICOS	-	-	-	-	-	-	-	-	-	
571	Bovinos	-	-	-	-	-	-	-	-	-	
572	Porcinos	-	-	-	-	-	-	-	-	-	
573	Aves	-	-	-	-	-	-	-	-	-	
574	Ovinos y caprinos	-	-	-	-	-	-	-	-	-	
575	Peces y acuicultura	-	-	-	-	-	-	-	-	-	
576	Equinos	-	-	-	-	-	-	-	-	-	
577	Especies menores y de zoológico	-	-	-	-	-	-	-	-	-	
578	Árboles y plantas	-	-	-	-	-	-	-	-	-	
579	Otros activos biológicos	-	-	-	-	-	-	-	-	-	
5800	BIENES INMUEBLES	-	-	-	-	-	-	-	-	-	
581	Terrenos	-	-	-	-	-	-	-	-	-	
582	Viviendas	-	-	-	-	-	-	-	-	-	
583	Edificios no residenciales	-	-	-	-	-	-	-	-	-	
589	Otros bienes inmuebles	-	-	-	-	-	-	-	-	-	
5900	ACTIVOS INTANGIBLES	-	-	-	-	-	-	-	-	-	
591	Software	-	-	-	-	-	-	-	-	-	
592	Patentes	-	-	-	-	-	-	-	-	-	
593	Marcas	-	-	-	-	-	-	-	-	-	
594	Derechos	-	-	-	-	-	-	-	-	-	
595	Concesiones	-	-	-	-	-	-	-	-	-	
596	Franquicias	-	-	-	-	-	-	-	-	-	
597	Licencias informáticas e intelectuales	-	-	-	-	-	-	-	-	-	
598	Licencias industriales, comerciales y otras	-	-	-	-	-	-	-	-	-	
599	Otros activos intangibles	-	-	-	-	-	-	-	-	-	

Presupuesto de Egresos por Clasificación por Objeto del Gasto y Fuentes de Financiamiento - 2016

Municipio: TALPA DE ALLENDE, Jalisco

COG/FF	DESCRIPCIÓN	RECURSOS FISCALES	RECURSOS FEDERALES				RECURSOS ESTATALES		FINANCIAMIENTOS INTERNOS	OTROS RECURSOS	TOTAL ANUAL
			APORTACIONES FONDO INFRAESTRUCTURA	APORTACIONES FONDO FORTALECIMIENTO	PARTICIPACIONES FEDERALES	CONVENIOS	PARTICIPACIONES ESTATALES	CONVENIOS			
6000	INVERSIÓN PÚBLICA	7,000,000	8,979,085	-	-	-	-	-	-	-	15,979,085
6100	OBRA PÚBLICA EN BIENES DE DOMINIO PÚBLICO	-	8,979,085	-	-	-	-	-	-	-	8,979,085
611	Edificación habitacional	-	-	-	-	-	-	-	-	-	-
612	Edificación no habitacional	-	4,000,000	-	-	-	-	-	-	-	4,000,000
613	Construcción de obras para el abastecimiento de agua, petróleo, gas, electricidad y telecomunicaciones	-	-	-	-	-	-	-	-	-	-
614	División de terrenos y construcción de obras de urbanización	-	\$1,979,085.44	-	-	-	-	-	-	-	1,979,085
615	Construcción de vías de comunicación	-	2,000,000	-	-	-	-	-	-	-	2,000,000
616	Otras construcciones de ingeniería civil u obra pesada	-	-	-	-	-	-	-	-	-	-
617	Instalaciones y equipamiento en construcciones	-	1,000,000	-	-	-	-	-	-	-	1,000,000
619	Trabajo de acabados en edificaciones y otros trabajos especializados	-	-	-	-	-	-	-	-	-	-
6200	OBRA PÚBLICA EN BIENES PROPIOS	7,000,000	-	-	-	-	-	-	-	-	7,000,000
621	Edificación habitacional	500,000	-	-	-	-	-	-	-	-	500,000
622	Edificación no habitacional	-	-	-	-	-	-	-	-	-	-
623	Construcción de obras para el abastecimiento de agua, petróleo, gas, electricidad y telecomunicaciones	1,000,000	-	-	-	-	-	-	-	-	1,000,000
624	División de terrenos y construcción de obras de urbanización	2,000,000	-	-	-	-	-	-	-	-	2,000,000
625	Construcción de vías de comunicación	3,000,000	-	-	-	-	-	-	-	-	3,000,000
626	Otras construcciones de ingeniería civil u obra pesada	-	-	-	-	-	-	-	-	-	-
627	Instalaciones y equipamiento en construcciones	500,000	-	-	-	-	-	-	-	-	500,000
629	Trabajos de acabados en edificaciones y otros trabajos especializados	-	-	-	-	-	-	-	-	-	-
6300	PROYECTOS PRODUCTIVOS Y ACCIONES DE FOMENTO	-	-	-	-	-	-	-	-	-	-
631	Estudios, formulación y evaluación de proyectos productivos no incluidos en conceptos anteriores de este capítulo	-	-	-	-	-	-	-	-	-	-
632	Ejecución de proyectos productivos no incluidos en conceptos anteriores de este capítulo	-	-	-	-	-	-	-	-	-	-
7000	INVERSIONES FINANCIERAS Y OTRAS PROVISIONES	100,000	500,000	-	-	-	-	-	-	-	600,000
7100	INVERSIONES PARA EL FOMENTO DE ACTIVIDADES PRODUCTIVAS	-	-	-	-	-	-	-	-	-	-
711	Créditos otorgados por entidades federativas y municipios al sector social y privado para el fomento de actividades productivas	-	-	-	-	-	-	-	-	-	-
712	Créditos otorgados por las entidades federativas a municipios para el fomento de actividades productivas	-	-	-	-	-	-	-	-	-	-
7200	ACCIONES Y PARTICIPACIONES DE CAPITAL	-	-	-	-	-	-	-	-	-	-
721	Acciones y participaciones de capital en entidades paraestatales no empresariales y no financieras con fines de política económica	-	-	-	-	-	-	-	-	-	-
722	Acciones y participaciones de capital en entidades paraestatales empresariales y no financieras con fines de política económica	-	-	-	-	-	-	-	-	-	-
723	Acciones y participaciones de capital en instituciones paraestatales públicas financieras con fines de política económica	-	-	-	-	-	-	-	-	-	-
724	Acciones y participaciones de capital en el sector privado con fines de política económica	-	-	-	-	-	-	-	-	-	-
725	Acciones y participaciones de capital en organismos internacionales con fines de política económica	-	-	-	-	-	-	-	-	-	-
726	Acciones y participaciones de capital en el sector externo con fines de política económica	-	-	-	-	-	-	-	-	-	-
727	Acciones y participaciones de capital en el sector público con fines de gestión de la liquidez	-	-	-	-	-	-	-	-	-	-

Presupuesto de Egresos por Clasificación por Objeto del Gasto y Fuentes de Financiamiento - 2016

Municipio: TALPA DE ALLENDE, Jalisco

COG/FF	DESCRIPCIÓN	RECURSOS FISCALES	RECURSOS FEDERALES				RECURSOS ESTATALES		FINANCIAMIENTOS INTERNOS	OTROS RECURSOS	TOTAL ANUAL
			APORTACIONES FONDO INFRAESTRUCTURA	APORTACIONES FONDO FORTALECIMIENTO	PARTICIPACIONES FEDERALES	CONVENIOS	PARTICIPACIONES ESTATALES	CONVENIOS			
728	Acciones y participaciones de capital en el sector privado con fines de gestión de liquidez	-	-	-	-	-	-	-	-	-	-
729	Acciones y participaciones de capital en el sector externo con fines de gestión de liquidez	-	-	-	-	-	-	-	-	-	-
7300	COMPRA DE TÍTULOS Y VALORES	-	-	-	-	-	-	-	-	-	-
731	Bonos	-	-	-	-	-	-	-	-	-	-
732	Valores representativos de deuda adquiridos con fines de política económica	-	-	-	-	-	-	-	-	-	-
733	Valores representativos de deuda adquiridos con fines de gestión de liquidez	-	-	-	-	-	-	-	-	-	-
734	Obligaciones negociables adquiridas con fines de política económica	-	-	-	-	-	-	-	-	-	-
735	Obligaciones negociables adquiridas con fines de gestión de liquidez	-	-	-	-	-	-	-	-	-	-
739	Otros valores	-	-	-	-	-	-	-	-	-	-
7400	CONCESIÓN DE PRÉSTAMOS	-	-	-	-	-	-	-	-	-	-
741	Concesión de préstamos a entidades paraestatales no empresariales y no financieras con fines de política económica	-	-	-	-	-	-	-	-	-	-
742	Concesión de préstamos a entidades paraestatales empresariales y no financieras con fines de política económica	-	-	-	-	-	-	-	-	-	-
743	Concesión de préstamos a instituciones paraestatales públicas financieras con fines de política económica	-	-	-	-	-	-	-	-	-	-
744	Concesión de préstamos a entidades federativas y municipios con fines de política económica	-	-	-	-	-	-	-	-	-	-
745	Concesión de préstamos al sector privado con fines de política económica	-	-	-	-	-	-	-	-	-	-
746	Concesión de préstamos al sector externo con fines de política económica	-	-	-	-	-	-	-	-	-	-
747	Concesión de préstamos al sector público con fines de gestión de liquidez	-	-	-	-	-	-	-	-	-	-
748	Concesión de préstamos al sector privado con fines de gestión de liquidez	-	-	-	-	-	-	-	-	-	-
749	Concesión de préstamos al sector externo con fines de gestión de liquidez	-	-	-	-	-	-	-	-	-	-
7500	INVERSIONES EN FIDEICOMISOS, MANDATOS Y OTROS ANÁLOGOS	-	-	-	-	-	-	-	-	-	-
751	Inversiones en fideicomisos del Poder Ejecutivo	-	-	-	-	-	-	-	-	-	-
752	Inversiones en fideicomisos del Poder Legislativo	-	-	-	-	-	-	-	-	-	-
753	Inversiones en fideicomisos del Poder Judicial	-	-	-	-	-	-	-	-	-	-
754	Inversiones en fideicomisos públicos no empresariales y no financieros	-	-	-	-	-	-	-	-	-	-
755	Inversiones en fideicomisos públicos empresariales y no financieros	-	-	-	-	-	-	-	-	-	-
756	Inversiones en fideicomisos públicos financieros	-	-	-	-	-	-	-	-	-	-
757	Inversiones en fideicomisos de entidades federativas	-	-	-	-	-	-	-	-	-	-
758	Inversiones en fideicomisos de municipios	-	-	-	-	-	-	-	-	-	-
759	Fideicomisos de empresas privadas y particulares	-	-	-	-	-	-	-	-	-	-
7600	OTRAS INVERSIONES FINANCIERAS	-	-	-	-	-	-	-	-	-	-
761	Depósitos a largo plazo en moneda nacional	-	-	-	-	-	-	-	-	-	-
762	Depósitos a largo plazo en moneda extranjera	-	-	-	-	-	-	-	-	-	-
7900	PROVISIONES PARA CONTINGENCIAS Y OTRAS EROGACIONES ESPECIALES	100,000	500,000	-	-	-	-	-	-	-	600,000
791	Contingencias por fenómenos naturales	100,000	500,000	-	-	-	-	-	-	-	600,000
792	Contingencias socioeconómicas	-	-	-	-	-	-	-	-	-	-
799	Otras erogaciones especiales	-	-	-	-	-	-	-	-	-	-
8000	PARTICIPACIONES Y APORTACIONES	-	-	-	-	-	-	-	-	-	-
8100	PARTICIPACIONES	-	-	-	-	-	-	-	-	-	-

Presupuesto de Egresos por Clasificación por Objeto del Gasto y Fuentes de Financiamiento - 2016

Municipio: TALPA DE ALLENDE, Jalisco

COG/FF	DESCRIPCIÓN	RECURSOS FISCALES	RECURSOS FEDERALES				RECURSOS ESTATALES		FINANCIAMIENTOS INTERNOS	OTROS RECURSOS	TOTAL ANUAL
			APORTACIONES FONDO INFRAESTRUCTURA	APORTACIONES FONDO FORTALECIMIENTO	PARTICIPACIONES FEDERALES	CONVENIOS	PARTICIPACIONES ESTATALES	CONVENIOS			
811	Fondo general de participaciones	-	-	-	-	-	-	-	-	-	
812	Fondo de fomento municipal	-	-	-	-	-	-	-	-	-	
813	Participaciones de las entidades federativas a los municipios	-	-	-	-	-	-	-	-	-	
814	Otros conceptos participables de la Federación a entidades federativas	-	-	-	-	-	-	-	-	-	
815	Otros conceptos participables de la Federación a municipios	-	-	-	-	-	-	-	-	-	
816	Convenios de colaboración administrativa	-	-	-	-	-	-	-	-	-	
8300	APORTACIONES	-	-	-	-	-	-	-	-	-	
831	Aportaciones de la Federación a las entidades federativas	-	-	-	-	-	-	-	-	-	
832	Aportaciones de la Federación a municipios	-	-	-	-	-	-	-	-	-	
833	Aportaciones de las entidades federativas a los municipios	-	-	-	-	-	-	-	-	-	
834	Aportaciones previstas en leyes y decretos al sistema de protección social	-	-	-	-	-	-	-	-	-	
835	Aportaciones previstas en leyes y decretos compensatorias a entidades federativas y municipios	-	-	-	-	-	-	-	-	-	
8500	CONVENIOS	-	-	-	-	-	-	-	-	-	
851	Convenios de reasignación	-	-	-	-	-	-	-	-	-	
852	Convenios de descentralización	-	-	-	-	-	-	-	-	-	
853	Otros convenios	-	-	-	-	-	-	-	-	-	
9000	DEUDA PÚBLICA	3,518,000	-	-	-	-	-	-	-	3,518,000	
9100	AMORTIZACIÓN DE LA DEUDA PÚBLICA	2,850,000	-	-	-	-	-	-	-	2,850,000	
911	Amortización de la deuda interna con instituciones de crédito	2,850,000	-	-	-	-	-	-	-	2,850,000	
912	Amortización de la deuda interna por emisión de títulos y valores	-	-	-	-	-	-	-	-	-	
913	Amortización de arrendamientos financieros nacionales	-	-	-	-	-	-	-	-	-	
914	Amortización de la deuda externa con instituciones de crédito	-	-	-	-	-	-	-	-	-	
915	Amortización de deuda externa con organismos financieros internacionales	-	-	-	-	-	-	-	-	-	
916	Amortización de la deuda bilateral	-	-	-	-	-	-	-	-	-	
917	Amortización de la deuda externa por emisión de títulos y valores	-	-	-	-	-	-	-	-	-	
918	Amortización de arrendamientos financieros internacionales	-	-	-	-	-	-	-	-	-	
9200	INTERESES DE LA DEUDA PÚBLICA	668,000	-	-	-	-	-	-	-	668,000	
921	Intereses de la deuda interna con instituciones de crédito	668,000	-	-	-	-	-	-	-	668,000	
922	Intereses derivados de la colocación de títulos y valores	-	-	-	-	-	-	-	-	-	
923	Intereses por arrendamientos financieros nacionales	-	-	-	-	-	-	-	-	-	
924	Intereses de la deuda externa con instituciones de crédito	-	-	-	-	-	-	-	-	-	
925	Intereses de la deuda con organismos financieros internacionales	-	-	-	-	-	-	-	-	-	
926	Intereses de la deuda bilateral	-	-	-	-	-	-	-	-	-	
927	Intereses derivados de la colocación de títulos y valores en el exterior	-	-	-	-	-	-	-	-	-	
928	Intereses por arrendamientos financieros internacionales	-	-	-	-	-	-	-	-	-	
9300	COMISIONES DE LA DEUDA PÚBLICA	-	-	-	-	-	-	-	-	-	
931	Comisiones de la deuda pública interna	-	-	-	-	-	-	-	-	-	
932	Comisiones de la deuda pública externa	-	-	-	-	-	-	-	-	-	

Presupuesto de Egresos por Clasificación por Objeto del Gasto y Fuentes de Financiamiento - 2016

Municipio: TALPA DE ALLENDE, Jalisco

COG/FF	DESCRIPCIÓN	RECURSOS FISCALES	RECURSOS FEDERALES				RECURSOS ESTATALES		FINANCIAMIENTOS INTERNOS	OTROS RECURSOS	TOTAL ANUAL
			APORTACIONES FONDO INFRAESTRUCTURA	APORTACIONES FONDO FORTALECIMIENTO	PARTICIPACIONES FEDERALES	CONVENIOS	PARTICIPACIONES ESTATALES	CONVENIOS			
9400	GASTOS DE LA DEUDA PÚBLICA	-	-	-	-	-	-	-	-	-	-
941	Gastos de la deuda pública interna	-	-	-	-	-	-	-	-	-	-
942	Gastos de la deuda pública externa	-	-	-	-	-	-	-	-	-	-
9500	COSTO POR COBERTURAS	-	-	-	-	-	-	-	-	-	-
951	Costos por coberturas	-	-	-	-	-	-	-	-	-	-
9600	APOYOS FINANCIEROS	-	-	-	-	-	-	-	-	-	-
961	Apoyos a intermediarios financieros	-	-	-	-	-	-	-	-	-	-
962	Apoyos a ahorradores y deudores del Sistema Financiero Nacional	-	-	-	-	-	-	-	-	-	-
9900	ADEUDOS DE EJERCICIOS FISCALES ANTERIORES (ADEFAS)	-	-	-	-	-	-	-	-	-	-
991	ADEFAS	-	-	-	-	-	-	-	-	-	-
	TOTAL DE EGRESOS	59,160,404	16,363,728	7,987,134	-	-	-	-	-	-	83,511,265

Presupuesto de Egresos por Clasificación Funcional Programática 2016

Municipio: TALPA DE ALLENDE, Jalisco

			IMPORTE ANUAL
1	GOBIERNO		\$ 83,511,265
1. 1.	LEGISLACIÓN		\$ -
1. 1. 1.	Legislación		\$ -
1. 1. 2.	Fiscalización		\$ -
1. 2.	JUSTICIA		\$ -
1. 2. 1.	Impartición de Justicia		\$ -
1. 2. 2.	Procuración de Justicia		\$ -
1. 2. 3.	Reclusión y Readaptación Social		\$ -
1. 2. 4.	Derechos Humanos		\$ -
1. 3.	COORDINACIÓN DE LA POLÍTICA DE GOBIERNO		\$ -
1. 3. 1.	Presidencia/Gubernatura		\$ -
1. 3. 2.	Política Interior		\$ -
1. 3. 3.	Preservación y Cuidado del Patrimonio Público		\$ -
1. 3. 4.	Función Pública		\$ -
1. 3. 5.	Asuntos Jurídicos		\$ -
1. 3. 6.	Organización de Procesos Electorales		\$ -
1. 3. 7.	Población		\$ -
1. 3. 8.	Territorio		\$ -
1. 3. 9.	Otros		\$ -
1. 4.	RELACIONES EXTERIORES		\$ -
1. 4. 1.	Relaciones Exteriores		\$ -
1. 5.	ASUNTOS FINANCIEROS Y HACENDARIOS		\$ -
1. 5. 1.	Asunto Financieros		\$ -
1. 5. 2.	Asuntos Hacendarios		\$ -
1. 6.	SEGURIDAD NACIONAL		\$ -
1. 6. 1.	Defensa		\$ -
1. 6. 2.	Marina		\$ -
1. 6. 3.	Inteligencia para la Preservación de la Seguridad Nacional		\$ -
1. 7.	ASUNTOS DE ORDEN PÚBLICO Y DE SEGURIDAD INTERIOR		\$ -
1. 7. 1.	Policía		\$ -
1. 7. 2.	Protección Civil		\$ -
1. 7. 3.	Otros Asuntos de Orden Público y Seguridad		\$ -
1. 7. 4.	Sistema Nacional de Seguridad Pública		\$ -
1. 8.	OTROS SERVICIOS GENERALES		\$ 83,511,265
1. 8. 1.	Servicios Registrales, Administrativos y Patrimoniales		\$ -
1. 8. 2.	Servicios Estadísticos		\$ -
1. 8. 3.	Servicios de Comunicación y Medios		\$ -
1. 8. 4.	Acceso a la Información Pública Gubernamental		\$ -
1. 8. 5.	Otros		\$ 83,511,265
2	DESARROLLO SOCIAL		\$ -

Presupuesto de Egresos por Clasificación Funcional Programática 2016

Municipio: TALPA DE ALLENDE, Jalisco

				IMPORTE ANUAL
2.	1.	PROTECCIÓN AMBIENTAL		\$ -
	2.	1.	1 Ordenación de Desechos	\$ -
	2.	1.	2 Administración del Agua	\$ -
	2.	1.	3 Ordenación de Aguas Residuales, Drenaje y Alcantarillado	\$ -
	2.	1.	4 Reducción de la Contaminación	\$ -
	2.	1.	5 Protección de la Diversidad Biológica y del Paisaje	\$ -
	2.	1.	6 Otros de Protección Ambiental	\$ -
2.	2.	VIVIENDA Y SERVICIOS A LA COMUNIDAD		\$ -
	2.	2.	1 Urbanización	\$ -
	2.	2.	2 Desarrollo Comunitario	\$ -
	2.	2.	3 Abastecimiento de Agua	\$ -
	2.	2.	4 Alumbrado Público	\$ -
	2.	2.	5 Vivienda	\$ -
	2.	2.	6 Servicios Comunes	\$ -
	2.	2.	7 Desarrollo Regional	\$ -
2.	3.	SALUD		\$ -
	2.	3.	1 Prestación de Servicios de Salud a la Comunidad	\$ -
	2.	3.	2 Prestación de Servicios de Salud a la Persona	\$ -
	2.	3.	3 Generación de Recursos para la Salud	\$ -
	2.	3.	4 Rectoría del Sistema de Salud	\$ -
	2.	3.	5 Protección Social en Salud	\$ -
2.	4.	RECREACIÓN, CULTURA Y OTRAS MANIFESTACIONES SOCIALES		\$ -
	2.	4.	1 Deporte y Recreación	\$ -
	2.	4.	2 Cultura	\$ -
	2.	4.	3 Radio, Televisión y Editoriales	\$ -
	2.	4.	4 Asuntos Religiosos y Otras Manifestaciones Sociales	\$ -
2.	5.	EDUCACIÓN		\$ -
	2.	5.	1 Educación Básica	\$ -
	2.	5.	2 Educación Media Superior	\$ -
	2.	5.	3 Educación Superior	\$ -
	2.	5.	4 Posgrado	\$ -
	2.	5.	5 Educación para Adultos	\$ -
	2.	5.	6 Otros Servicios Educativos y Actividades Inherentes	\$ -
2.	6.	PROTECCIÓN SOCIAL		\$ -
	2.	6.	1 Enfermedad e Incapacidad	\$ -
	2.	6.	2 Edad Avanzada	\$ -
	2.	6.	3 Familia e Hijos	\$ -
	2.	6.	4 Desempleo	\$ -
	2.	6.	5 Alimentación y Nutrición	\$ -
	2.	6.	6 Apoyo Social para la Vivienda	\$ -

Presupuesto de Egresos por Clasificación Funcional Programática 2016

Municipio: TALPA DE ALLENDE, Jalisco

			IMPORTE ANUAL	
2.	6.	7	Indígenas	\$ -
2.	6.	8	Otros Grupos Vulnerables	\$ -
2.	6.	9	Otros de Seguridad Social y Asistencia Social	\$ -
2.	7.		OTROS ASUNTOS SOCIALES	\$ -
2.	7.	1	Otros Asuntos Sociales	\$ -
3			DESARROLLO ECONÓMICO	\$ -
3.	1.		ASUNTOS ECONÓMICOS, COMERCIALES Y LABORALES EN GENERAL	\$ -
3.	1.	1	Asuntos Económicos y Comerciales en General	\$ -
3.	1.	2	Asuntos Laborales Generales	\$ -
3.	2.		AGROPECUARIA, SILVICULTURA, PESCA Y CAZA	\$ -
3.	2.	1	Agropecuaria	\$ -
3.	2.	2	Silvicultura	\$ -
3.	2.	3	Acuicultura, Pesca y Caza	\$ -
3.	2.	4	Agroindustrial	\$ -
3.	2.	5	Hidroagrícola	\$ -
3.	2.	6	Apoyo Financiero a la Banca y Seguro Agropecuario	\$ -
3.	3.		COMBUSTIBLES Y ENERGÍA	\$ -
3.	3.	1	Carbón y Otros Combustibles Minerales Sólidos	\$ -
3.	3.	2	Petróleo y Gas Natural (Hidrocarburos)	\$ -
3.	3.	3	Combustibles Nucleares	\$ -
3.	3.	4	Otros Combustibles	\$ -
3.	3.	5	Electricidad	\$ -
3.	3.	6	Energía no Eléctrica	\$ -
3.	4.		MINERÍA, MANUFACTURAS Y CONSTRUCCIÓN	\$ -
3.	4.	1	Extracción de Recursos Minerales excepto los Combustibles Minerales	\$ -
3.	4.	2	Manufacturas	\$ -
3.	4.	3	Construcción	\$ -
3.	5.		TRANSPORTE	\$ -
3.	5.	1	Transporte por Carretera	\$ -
3.	5.	2	Transporte por Agua y Puertos	\$ -
3.	5.	3	Transporte por Ferrocarril	\$ -
3.	5.	4	Transporte Aéreo	\$ -
3.	5.	5	Transporte por Oleoductos y Gasoductos y Otros Sistemas de Transporte	\$ -
3.	5.	6	Otros Relacionados con Transporte	\$ -
3.	6.		COMUNICACIÓN	\$ -
3.	6.	1	Comunicaciones	\$ -
3.	7.		TURISMO	\$ -
3.	7.	1	Turismo	\$ -
3.	7.	2	Hoteles y Restaurantes	\$ -
3.	8.		CIENCIA, TECNOLOGÍA E INNOVACIÓN	\$ -

Presupuesto de Egresos por Clasificación Funcional Programática 2016

Municipio: TALPA DE ALLENDE, Jalisco

				IMPORTE ANUAL
3.	8.	1	Investigación Científica	\$ -
3.	8.	2	Desarrollo Tecnológico	\$ -
3.	8.	3	Servicios Científicos y Tecnológicos	\$ -
3.	8.	4	Innovación	\$ -
3.	OTRAS INDUSTRIAS Y OTROS ASUNTOS ECONÓMICOS			\$ -
3.	9.	1	Comercio, Distribución, Almacenamiento y Depósito	\$ -
3.	9.	2	Otras Industrias	\$ -
3.	9.	3	Otros Asuntos Económicos	\$ -
4	OTRAS NO CLASIFICADAS EN FUNCIONE ANTERIORES			\$ -
4. 1.	TRANSACCIONES DE LA DEUDA PÚBLICA/COSTO FINANCIERO DE LA DEUDA			\$ -
4.	1.	1	Deuda Pública Interna	\$ -
4.	1.	2	Deuda Pública Externa	\$ -
4. 2.	TRANSFERENCIAS, PARTICIPACIONES Y APORTACIONES ENTRE DIFERENTES NIVELES Y ÓRDENES DE GOBIERNO			\$ -
4.	2.	1	Transferencias entre Diferentes Niveles y Ordenes de Gobierno	\$ -
4.	2.	2	Participaciones entre Diferentes Niveles y Ordenes de Gobierno	\$ -
4.	2.	3	Aportaciones entre Diferentes Niveles y Ordenes de Gobierno	\$ -
4. 3.	SANEAMIENTO DEL SISTEMA FINANCIERO			\$ -
4.	3.	1	Saneamiento del Sistema Financiero	\$ -
4.	3.	2	Apoyos IPAB	\$ -
4.	3.	3	Banca de Desarrollo	\$ -
4.	3.	4	Apoyo a los programas de reestructura en unidades de inversión (UDIS)	\$ -
4. 4.	ADEUDOS DE EJERCICIOS FISCALES ANTERIORES			\$ -
4.	4.	1	Adeudos de Ejercicios Fiscales Anteriores	\$ -
Suma				\$ 83,511,265

PLANTILLA DE PERSONAL DE CARÁCTER PERMANENTE. 2016

Municipio: TALPA DE ALLENDE, Jalisco

Nombre de la Plaza	Adscripción de la Plaza	FF	No. Plazas	111-113 Dietas y Sueldo Base		131 Primas por años de Servicios Efectivos Prestados	132 Prima Vacacional y Dominical	132 Gratificación de Fin de Año (Aguinaldo)	133 Horas Extraordinarias	134 Compensaciones	Otras Prestaciones	Suma Total de Remuneraciones
				Mensual	Anual							
REGIDOR	Sala de Regidores	401	9	\$ 18,571.00	\$ 2,005,668.00	\$ -	\$ 27,856.50	\$ 278,565.00	\$ -	\$ -	\$ -	\$ 2,312,089.50
PRESIDENTE MUNICIPAL	Presidencia Municipal	401	1	\$ 46,727.00	\$ 560,724.00	\$ -	\$ 7,787.83	\$ 77,878.33	\$ -	\$ -	\$ -	\$ 646,390.17
SECRETARIA DE PRESIDENCIA	Presidencia Municipal	401	1	\$ 7,187.00	\$ 86,244.00	\$ -	\$ 1,197.83	\$ 11,978.33	\$ -	\$ -	\$ -	\$ 99,420.17
AUXILIAR DE PRESIDENCIA	Presidencia Municipal	401	1	\$ 8,819.00	\$ 105,828.00	\$ -	\$ 1,469.83	\$ 14,698.33	\$ -	\$ -	\$ -	\$ 121,996.17
DIRECTOR DE COMUNICACION SOCIAL	Dirección de Comunicación Social	401	1	\$ 13,778.00	\$ 165,336.00	\$ -	\$ 2,296.33	\$ 22,963.33	\$ -	\$ -	\$ -	\$ 190,595.67
CONTRALOR MUNICIPAL	Contraloría Municipal	401	1	\$ 13,778.00	\$ 165,336.00	\$ -	\$ 2,296.33	\$ 22,963.33	\$ -	\$ -	\$ -	\$ 190,595.67
AUXILIAR DE COMUNICACION SOCIAL	Dirección de Comunicación Social	401	2	\$ 7,187.00	\$ 172,488.00	\$ -	\$ 2,395.67	\$ 23,956.67	\$ -	\$ -	\$ -	\$ 198,840.33
SECRETARIO GENERAL	Secretaría General	401	1	\$ 33,547.00	\$ 402,564.00	\$ -	\$ 5,591.17	\$ 55,911.67	\$ -	\$ -	\$ -	\$ 464,066.83
SECRETARIA DE SECRETARÍA GENERAL	Secretaría General	401	1	\$ 7,187.00	\$ 86,244.00	\$ -	\$ 1,197.83	\$ 11,978.33	\$ -	\$ -	\$ -	\$ 99,420.17
SINDICO MUNICIPAL	Sindicatura Municipal	401	1	\$ 33,547.00	\$ 402,564.00	\$ -	\$ 5,591.17	\$ 55,911.67	\$ -	\$ -	\$ -	\$ 464,066.83
DIRECTOR JURIDICO	Dirección Jurídica	401	1	\$ 13,778.00	\$ 165,336.00	\$ -	\$ 2,296.33	\$ 22,963.33	\$ -	\$ -	\$ -	\$ 190,595.67
SECRETARIA DE JURIDICO	Dirección Jurídica	401	1	\$ 6,360.00	\$ 76,320.00	\$ -	\$ 1,060.00	\$ 10,600.00	\$ -	\$ -	\$ -	\$ 87,980.00
SECRETARIA DE SINDICATURA	Sindicatura Municipal	401	1	\$ 7,187.00	\$ 86,244.00	\$ -	\$ 1,197.83	\$ 11,978.33	\$ -	\$ -	\$ -	\$ 99,420.17
DIRECTOR DE REGISTRO CIVIL	Dirección de Registro Civil	401	1	\$ 13,778.00	\$ 165,336.00	\$ -	\$ 2,296.33	\$ 22,963.33	\$ -	\$ -	\$ -	\$ 190,595.67
AUXILIAR DE REGISTRO CIVIL	Dirección de Registro Civil	401	2	\$ 5,300.00	\$ 127,200.00	\$ -	\$ 1,766.67	\$ 17,666.67	\$ -	\$ -	\$ -	\$ 146,633.33
DIRECTOR DE DESARROLLO SOCIAL	Dirección de Desarrollo Social	401	1	\$ 13,778.00	\$ 165,336.00	\$ -	\$ 2,296.33	\$ 22,963.33	\$ -	\$ -	\$ -	\$ 190,595.67
PROMOTOR DE PROGRAMAS SOCIALES A	Dirección de Desarrollo Social	401	1	\$ 8,987.00	\$ 107,844.00	\$ -	\$ 1,497.83	\$ 14,978.33	\$ -	\$ -	\$ -	\$ 124,320.17
PROMOTOR DE PROGRAMAS SOCIALES B	Dirección de Desarrollo Social	401	2	\$ 5,300.00	\$ 127,200.00	\$ -	\$ 1,766.67	\$ 17,666.67	\$ -	\$ -	\$ -	\$ 146,633.33
AUXILIAR DE DESARROLLO SOCIAL	Dirección de Desarrollo Social	401	1	\$ 5,991.00	\$ 71,892.00	\$ -	\$ 998.50	\$ 9,985.00	\$ -	\$ -	\$ -	\$ 82,875.50
DIRECTOR DE DESARROLLO RURAL	Dirección de Desarrollo Rural	401	1	\$ 13,778.00	\$ 165,336.00	\$ -	\$ 2,296.33	\$ 22,963.33	\$ -	\$ -	\$ -	\$ 190,595.67
PROMOTOR DE PROGRAMAS RURALES	Dirección de Desarrollo Rural	401	1	\$ 5,300.00	\$ 63,600.00	\$ -	\$ 883.33	\$ 8,833.33	\$ -	\$ -	\$ -	\$ 73,316.67
AUXILIAR DE INTENDENCIA PRESIDENCIA	Presidencia Municipal	401	3	\$ 5,991.00	\$ 215,676.00	\$ -	\$ 2,995.50	\$ 29,955.00	\$ -	\$ -	\$ -	\$ 248,626.50
DIRECTOR DE CASA DE CULTURA Y EDUCACION	Dirección de Cultura y Educación	401	1	\$ 13,778.00	\$ 165,336.00	\$ -	\$ 2,296.33	\$ 22,963.33	\$ -	\$ -	\$ -	\$ 190,595.67
ENCARGADO DE PROGRAMAS CULTURALES	Dirección de Cultura y Educación	401	1	\$ 7,420.00	\$ 89,040.00	\$ -	\$ 1,236.67	\$ 12,366.67	\$ -	\$ -	\$ -	\$ 102,643.33
AUXILIAR DE INTENDENCIA CASA DE LA CULTURA	Dirección de Cultura y Educación	401	1	\$ 5,991.00	\$ 71,892.00	\$ -	\$ 998.50	\$ 9,985.00	\$ -	\$ -	\$ -	\$ 82,875.50
INSTRUCTOR TALLER CASA DE LA CULTURA	Dirección de Cultura y Educación	401	5	\$ 3,354.00	\$ 201,240.00	\$ -	\$ 2,795.00	\$ 27,950.00	\$ -	\$ -	\$ -	\$ 231,985.00
INSTRUCTOR TALLER DE COMPUTACION CASA DE LA CULTURA	Dirección de Cultura y Educación	401	1	\$ 5,809.00	\$ 69,708.00	\$ -	\$ 968.17	\$ 9,681.67	\$ -	\$ -	\$ -	\$ 80,357.83
INSTRUCTOR TALLER DE TEATRO GUIÑOL CASA DE LA CULTURA	Dirección de Cultura y Educación	401	1	\$ 3,730.00	\$ 44,760.00	\$ -	\$ 621.67	\$ 6,216.67	\$ -	\$ -	\$ -	\$ 51,598.33
ENCARGADO DE LA HACIENDA MUNICIPAL	Administración de la Hacienda Pública Municipal	401	1	\$ 33,547.00	\$ 402,564.00	\$ -	\$ 5,591.17	\$ 55,911.67	\$ -	\$ -	\$ -	\$ 464,066.83
DIRECTOR DE INFORMATICA	Administración de la Hacienda Pública Municipal	401	1	\$ 17,371.00	\$ 208,452.00	\$ -	\$ 2,895.17	\$ 28,951.67	\$ -	\$ -	\$ -	\$ 240,298.83
JEFE DE EGRESOS	Administración de la Hacienda Pública Municipal	401	1	\$ 11,503.00	\$ 138,036.00	\$ -	\$ 1,917.17	\$ 19,171.67	\$ -	\$ -	\$ -	\$ 159,124.83
SECRETARIA DE EGRESOS	Administración de la Hacienda Pública Municipal	401	1	\$ 8,747.00	\$ 104,964.00	\$ -	\$ 1,457.83	\$ 14,578.33	\$ -	\$ -	\$ -	\$ 121,000.17
JEFE DE INGRESOS	Administración de la Hacienda Pública Municipal	401	1	\$ 11,503.00	\$ 138,036.00	\$ -	\$ 1,917.17	\$ 19,171.67	\$ -	\$ -	\$ -	\$ 159,124.83
CONTADOR MUNICIPAL	Administración de la Hacienda Pública Municipal	401	1	\$ 9,328.00	\$ 111,936.00	\$ -	\$ 1,554.67	\$ 15,546.67	\$ -	\$ -	\$ -	\$ 129,037.33

PLANTILLA DE PERSONAL DE CARÁCTER PERMANENTE. 2016

Municipio: TALPA DE ALLENDE, Jalisco

Nombre de la Plaza	Adscripción de la Plaza	FF	No. Plazas	111-113 Dietas y Sueldo Base		131 Primas por años de Servicios Efectivos Prestados	132 Prima Vacacional y Dominical	132 Gratificación de Fin de Año (Aguinaldo)	133 Horas Extraordinarias	134 Compensaciones	Otras Prestaciones	Suma Total de Remuneraciones
				Mensual	Anual							
AUXILIAR DE CONTADOR	Administración de la Hacienda Pública Municipal	401	1	\$ 5,809.00	\$ 69,708.00	\$ -	\$ 968.17	\$ 9,681.67	\$ -	\$ -	\$ -	\$ 80,357.83
AUXILIAR DE TESORERIA	Administración de la Hacienda Pública Municipal	401	2	\$ 6,879.00	\$ 165,096.00	\$ -	\$ 2,293.00	\$ 22,930.00	\$ -	\$ -	\$ -	\$ 190,319.00
DIRECTOR DE ADQUISICIONES	Administración de la Hacienda Pública Municipal	401	1	\$ 13,778.00	\$ 165,336.00	\$ -	\$ 2,296.33	\$ 22,963.33	\$ -	\$ -	\$ -	\$ 190,595.67
DIRECTOR DE TRANSPARENCIA	Dirección de Transparencia	401	1	\$ 13,778.00	\$ 165,336.00	\$ -	\$ 2,296.33	\$ 22,963.33	\$ -	\$ -	\$ -	\$ 190,595.67
SECRETARIA DE TRANSPARENCIA	Dirección de Transparencia	401	1	\$ 7,187.00	\$ 86,244.00	\$ -	\$ 1,197.83	\$ 11,978.33	\$ -	\$ -	\$ -	\$ 99,420.17
DIRECTOR DE CATASTRO	Dirección de Impuesto Predial y Catastro	401	1	\$ 13,778.00	\$ 165,336.00	\$ -	\$ 2,296.33	\$ 22,963.33	\$ -	\$ -	\$ -	\$ 190,595.67
ENCARGADA DE TRAMITE Y REGISTRO	Dirección de Impuesto Predial y Catastro	401	1	\$ 8,747.00	\$ 104,964.00	\$ -	\$ 1,457.83	\$ 14,578.33	\$ -	\$ -	\$ -	\$ 121,000.17
AUXILIAR DE CATASTRO	Dirección de Impuesto Predial y Catastro	401	1	\$ 5,391.00	\$ 64,692.00	\$ -	\$ 898.50	\$ 8,985.00	\$ -	\$ -	\$ -	\$ 74,575.50
DIRECTOR DE OBRAS PUBLICAS	Dirección General de Obras Públicas	401	1	\$ 17,371.00	\$ 208,452.00	\$ -	\$ 2,895.17	\$ 28,951.67	\$ -	\$ -	\$ -	\$ 240,298.83
SUBDIRECTOR DE OBRAS PUBLICAS	Dirección General de Obras Públicas	401	1	\$ 15,455.00	\$ 185,460.00	\$ -	\$ 2,575.83	\$ 25,758.33	\$ -	\$ -	\$ -	\$ 213,794.17
SECRETARIO TECNICO DE OBRAS PUBLICAS	Dirección General de Obras Públicas	401	1	\$ 11,380.00	\$ 136,560.00	\$ -	\$ 1,896.67	\$ 18,966.67	\$ -	\$ -	\$ -	\$ 157,423.33
SUBDIRECTOR DE PLANEACION	Dirección General de Obras Públicas	401	1	\$ 14,080.00	\$ 168,960.00	\$ -	\$ 2,346.67	\$ 23,466.67	\$ -	\$ -	\$ -	\$ 194,773.33
PROYECTISTA	Dirección General de Obras Públicas	401	1	\$ 7,068.00	\$ 84,816.00	\$ -	\$ 1,178.00	\$ 11,780.00	\$ -	\$ -	\$ -	\$ 97,774.00
ALBAÑIL	Departamento de Construcción	401	4	\$ 8,987.00	\$ 431,376.00	\$ -	\$ 5,991.33	\$ 59,913.33	\$ -	\$ -	\$ -	\$ 497,280.67
SUPERVISOR DE OBRAS A	Departamento de Construcción	401	2	\$ 8,987.00	\$ 215,688.00	\$ -	\$ 2,995.67	\$ 29,956.67	\$ -	\$ -	\$ -	\$ 248,640.33
SUPERVISOR DE OBRAS B	Departamento de Construcción	401	2	\$ 8,387.00	\$ 201,288.00	\$ -	\$ 2,795.67	\$ 27,956.67	\$ -	\$ -	\$ -	\$ 232,040.33
JEFE DE CONSTRUCCION	Departamento de Construcción	401	1	\$ 10,303.00	\$ 123,636.00	\$ -	\$ 1,717.17	\$ 17,171.67	\$ -	\$ -	\$ -	\$ 142,524.83
AUXILIAR DE OBRAS	Departamento de Construcción	401	7	\$ 6,415.00	\$ 538,860.00	\$ -	\$ 7,484.17	\$ 74,841.67	\$ -	\$ -	\$ -	\$ 621,185.83
DIRECTOR DE SERVICIOS PUBLICOS	Administración de los servicios públicos	401	1	\$ 13,778.00	\$ 165,336.00	\$ -	\$ 2,296.33	\$ 22,963.33	\$ -	\$ -	\$ -	\$ 190,595.67
ENCARGADO DE CUADRILLA	Administración de los servicios públicos	401	3	\$ 9,585.00	\$ 345,060.00	\$ -	\$ 4,792.50	\$ 47,925.00	\$ -	\$ -	\$ -	\$ 397,777.50
AUXILIAR DE SERVICIOS PUBLICOS	Administración de los servicios públicos	401	2	\$ 6,710.00	\$ 161,040.00	\$ -	\$ 2,236.67	\$ 22,366.67	\$ -	\$ -	\$ -	\$ 185,643.33
CHOFER DE PIPA	Administración de los servicios públicos	401	1	\$ 9,224.00	\$ 110,688.00	\$ -	\$ 1,537.33	\$ 15,373.33	\$ -	\$ -	\$ -	\$ 127,598.67
ENCARGADO DE CEMENTERIOS	Departamento de cementerios	401	1	\$ 5,391.00	\$ 64,692.00	\$ -	\$ 898.50	\$ 8,985.00	\$ -	\$ -	\$ -	\$ 74,575.50
AUXILIAR DE CEMENTERIOS	Departamento de cementerios	401	1	\$ 4,853.00	\$ 58,236.00	\$ -	\$ 808.83	\$ 8,088.33	\$ -	\$ -	\$ -	\$ 67,133.17
VETERINARIO DE RASTRO MUNICIPAL	Departamento de rastro	401	1	\$ 8,505.00	\$ 102,060.00	\$ -	\$ 1,417.50	\$ 14,175.00	\$ -	\$ -	\$ -	\$ 117,652.50
ENCARGADO DE RASTRO	Departamento de rastro	401	2	\$ 7,787.00	\$ 186,888.00	\$ -	\$ 2,595.67	\$ 25,956.67	\$ -	\$ -	\$ -	\$ 215,440.33
AUXILIAR DE MERCADOS	Departamento de mercados	401	4	\$ 4,853.00	\$ 232,944.00	\$ -	\$ 3,235.33	\$ 32,353.33	\$ -	\$ -	\$ -	\$ 268,532.67
ASEADOR	Departamento de aseo público	401	13	\$ 6,710.00	\$ 1,046,760.00	\$ -	\$ 14,538.33	\$ 145,383.33	\$ -	\$ -	\$ -	\$ 1,206,681.67
AUXILIAR DE SERVICIOS PUBLICOS A	Departamento de aseo público	401	13	\$ 4,918.00	\$ 767,208.00	\$ -	\$ 10,655.67	\$ 106,556.67	\$ -	\$ -	\$ -	\$ 884,420.33
CHOFER	Departamento de servicios públicos	401	7	\$ 9,224.00	\$ 774,816.00	\$ -	\$ 10,761.33	\$ 107,613.33	\$ -	\$ -	\$ -	\$ 893,190.67
ENCARGADO DE ECOLOGIA	Departamento de Ecología	401	1	\$ 9,224.00	\$ 110,688.00	\$ -	\$ 1,537.33	\$ 15,373.33	\$ -	\$ -	\$ -	\$ 127,598.67
AUXILIAR DE ASEO, PARQUES Y JARDINES A	Departamento de parques y jardines	401	1	\$ 7,008.00	\$ 84,096.00	\$ -	\$ 1,168.00	\$ 11,680.00	\$ -	\$ -	\$ -	\$ 96,944.00

PLANTILLA DE PERSONAL DE CARÁCTER PERMANENTE. 2016

Municipio: TALPA DE ALLENDE, Jalisco

Nombre de la Plaza	Adscripción de la Plaza	FF	No. Plazas	111-113 Dietas y Sueldo Base		131 Primas por años de Servicios Efectivos Prestados	132 Prima Vacacional y Dominical	132 Gratificación de Fin de Año (Aguinaldo)	133 Horas Extraordinarias	134 Compensaciones	Otras Prestaciones	Suma Total de Remuneraciones
				Mensual	Anual							
AUXILIAR DE ASEO, PARQUES Y JARDINES B	Departamento de parques y jardines	401	4	\$ 6,970.00	\$ 334,560.00	\$ -	\$ 4,646.67	\$ 46,466.67	\$ -	\$ -	\$ -	\$ 385,673.33
JARDINERO	Departamento de parques y jardines	401	1	\$ 5,065.00	\$ 60,780.00	\$ -	\$ 844.17	\$ 8,441.67	\$ -	\$ -	\$ -	\$ 70,065.83
ENCARGADO DE MANTENIMIENTO DE VEHICULOS	Departamento de mantenimiento de vehículos municipales	401	1	\$ 10,184.00	\$ 122,208.00	\$ -	\$ 1,697.33	\$ 16,973.33	\$ -	\$ -	\$ -	\$ 140,878.67
MECANICO DEL TALLER MUNICIPAL B	Departamento de mantenimiento de vehículos municipales	401	1	\$ 6,360.00	\$ 76,320.00	\$ -	\$ 1,060.00	\$ 10,600.00	\$ -	\$ -	\$ -	\$ 87,980.00
MECANICO DEL TALLER MUNICIPAL A	Departamento de mantenimiento de vehículos municipales	401	1	\$ 10,184.00	\$ 122,208.00	\$ -	\$ 1,697.33	\$ 16,973.33	\$ -	\$ -	\$ -	\$ 140,878.67
SOLDADOR	Departamento de mantenimiento de vehículos municipales	401	1	\$ 6,708.00	\$ 80,496.00	\$ -	\$ 1,118.00	\$ 11,180.00	\$ -	\$ -	\$ -	\$ 92,794.00
ALMACENISTA	Taller Municipal	401	1	\$ 6,110.00	\$ 73,320.00	\$ -	\$ 1,018.33	\$ 10,183.33	\$ -	\$ -	\$ -	\$ 84,521.67
ENCARGADO DE SUMINISTROS	Taller Municipal	401	1	\$ 5,991.00	\$ 71,892.00	\$ -	\$ 998.50	\$ 9,985.00	\$ -	\$ -	\$ -	\$ 82,875.50
ENCARGADO DE ALUMBRADO	Departamento de alumbrado público	401	1	\$ 5,991.00	\$ 71,892.00	\$ -	\$ 998.50	\$ 9,985.00	\$ -	\$ -	\$ -	\$ 82,875.50
ENCARGADO DE EMPEDRADOS	Departamento de pavimentos y empedrados	401	1	\$ 7,428.00	\$ 89,136.00	\$ -	\$ 1,238.00	\$ 12,380.00	\$ -	\$ -	\$ -	\$ 102,754.00
EMPEDRADOR A	Departamento de pavimentos y empedrados	401	2	\$ 6,706.00	\$ 160,944.00	\$ -	\$ 2,235.33	\$ 22,353.33	\$ -	\$ -	\$ -	\$ 185,532.67
EMPEDRADOR B	Departamento de pavimentos y empedrados	401	2	\$ 5,213.00	\$ 125,112.00	\$ -	\$ 1,737.67	\$ 17,376.67	\$ -	\$ -	\$ -	\$ 144,226.33
DIRECTOR DE COMERCIO	Dirección de Comercio	401	1	\$ 13,778.00	\$ 165,336.00	\$ -	\$ 2,296.33	\$ 22,963.33	\$ -	\$ -	\$ -	\$ 190,595.67
AUXILIAR DE COMERCIO	Dirección de Comercio	401	1	\$ 5,991.00	\$ 71,892.00	\$ -	\$ 998.50	\$ 9,985.00	\$ -	\$ -	\$ -	\$ 82,875.50
INSPECTOR DE REGLAMENTOS B	Dirección de Comercio	401	1	\$ 6,591.00	\$ 79,092.00	\$ -	\$ 1,098.50	\$ 10,985.00	\$ -	\$ -	\$ -	\$ 91,175.50
AUXILIAR DE REGLAMENTOS	Dirección de Comercio	401	3	\$ 5,300.00	\$ 190,800.00	\$ -	\$ 2,650.00	\$ 26,500.00	\$ -	\$ -	\$ -	\$ 219,950.00
INSPECTOR DE REGLAMENTOS A	Dirección de Comercio	401	1	\$ 8,987.00	\$ 107,844.00	\$ -	\$ 1,497.83	\$ 14,978.33	\$ -	\$ -	\$ -	\$ 124,320.17
DIRECTOR DE TURISMO	Dirección de Turismo	401	1	\$ 13,778.00	\$ 165,336.00	\$ -	\$ 2,296.33	\$ 22,963.33	\$ -	\$ -	\$ -	\$ 190,595.67
DIRECTOR DE PROMOCION ECONOMICA	Dirección de Promoción Económica	401	1	\$ 13,778.00	\$ 165,336.00	\$ -	\$ 2,296.33	\$ 22,963.33	\$ -	\$ -	\$ -	\$ 190,595.67
ENCARGADO DE UNIDADES DEPORTIVAS	Administración de centros deportivos	401	3	\$ 5,391.00	\$ 194,076.00	\$ -	\$ 2,695.50	\$ 26,955.00	\$ -	\$ -	\$ -	\$ 223,726.50
INSPECTOR DE GANADERIA	Departamento de Inspección Agrícola y Ganadera	401	1	\$ 8,987.00	\$ 107,844.00	\$ -	\$ 1,497.83	\$ 14,978.33	\$ -	\$ -	\$ -	\$ 124,320.17
DIRECTOR DE DEPORTES	Dirección de fomento deportivo	401	1	\$ 13,778.00	\$ 165,336.00	\$ -	\$ 2,296.33	\$ 22,963.33	\$ -	\$ -	\$ -	\$ 190,595.67
PROMOTOR DE DEPORTES	Dirección de fomento deportivo	401	4	\$ 5,631.00	\$ 270,288.00	\$ -	\$ 3,754.00	\$ 37,540.00	\$ -	\$ -	\$ -	\$ 311,582.00
ENCARGADO DE IMAJ	DIRECCION DE IMAJ	401	1	\$ 8,480.00	\$ 101,760.00	\$ -	\$ 1,413.33	\$ 14,133.33	\$ -	\$ -	\$ -	\$ 117,306.67
SECRETARIA MUNICIPAL DE DELEGACION	Delegaciones municipales	401	5	\$ 4,600.00	\$ 276,000.00	\$ -	\$ 3,833.33	\$ 38,333.33	\$ -	\$ -	\$ -	\$ 318,166.67
ENCARGADA DE CASA DE SALUD RURAL	Agencias municipales	401	4	\$ 3,835.00	\$ 184,080.00	\$ -	\$ 2,556.67	\$ 25,566.67	\$ -	\$ -	\$ -	\$ 212,203.33
OPERADOR RADIO DE COMUNIDAD B	Agencias municipales	401	6	\$ 2,156.00	\$ 155,232.00	\$ -	\$ 2,156.00	\$ 21,560.00	\$ -	\$ -	\$ -	\$ 178,948.00
ENCARGADO DE SERVICIOS PUBLICOS DE COMUNIDAD	Delegaciones municipales	401	2	\$ 9,847.00	\$ 236,328.00	\$ -	\$ 3,282.33	\$ 32,823.33	\$ -	\$ -	\$ -	\$ 272,433.67
OPERADOR RADIO DE COMUNIDAD A	Delegaciones municipales	401	2	\$ 4,340.00	\$ 104,160.00	\$ -	\$ 1,446.67	\$ 14,466.67	\$ -	\$ -	\$ -	\$ 120,073.33
AYUDANTE GENERAL DE MANTENIMIENTO DE CUALE	Delegaciones municipales	401	1	\$ 3,954.00	\$ 47,448.00	\$ -	\$ 659.00	\$ 6,590.00	\$ -	\$ -	\$ -	\$ 54,697.00
ENCARGADA DE CASA DE SALUD RURAL DE LOS LOBOS	Agencias municipales	401	1	\$ 3,835.00	\$ 46,020.00	\$ -	\$ 639.17	\$ 6,391.67	\$ -	\$ -	\$ -	\$ 53,050.83
DELEGADO MUNICIPAL DE COMUNIDAD	Delegaciones municipales	401	4	\$ 5,391.00	\$ 258,768.00	\$ -	\$ 3,594.00	\$ 35,940.00	\$ -	\$ -	\$ -	\$ 298,302.00

PRESUPUESTO POR CLASIFICACIÓN PROGRAMÁTICA 2016

Municipio: TALPA DE ALLENDE, Jalisco

Programas Presupuestarios	Desagregación Presupuestaria	Cantidad
1 SUBSIDIOS		-
	1.1 Sector Social y Privado (Sujetos a Reglas de Operación)	-
	1.2 Entidades Federativas y Municipios (Sujetos a Reglas de Operación)	-
	1.3 Otros Subsidios	-
2 DESEMPEÑO DE LAS FUNCIONES		83,511,265
	2.1 Prestación de Servicios Públicos	83,511,265
	2.2 Provisión de Bienes Públicos	-
	2.3 Planeación, Seguimiento y Evaluación de las Políticas Públicas	-
	2.4 Promoción y Fomento	-
	2.5 Regulación y Supervisión	-
	2.6 Específicos	-
	2.7 Proyectos de Inversión	-
3 ADMINISTRATIVOS Y DE APOYO		-
	3.1 Apoyo al Proceso Presupuestario y para mejorar la Eficiencia Institucional	-
	3.2 Apoyo a la Función Pública y al Mejoramiento de la Gestión	-
	3.3 Operaciones Ajenas	-
4 COMPROMISOS		-
	4.1 Obligaciones de cumplimiento de Resolución Jurisdiccional	-
	4.2 Desastres Naturales	-
5 OBLIGACIONES		-
	5.1 Pensiones y Jubilaciones.	-
	5.2 Aportaciones a la Seguridad Social	-
Suma:		83,511,265