



PRESUPUESTO 2017



Talpa de Allende
Gobierno Municipal
H. Ayuntamiento 2015-2018



**[MUNICIPIO DE TALPA DE
ALLENDE, JALISCO, MÉXICO.]**

Objetivos del Plan Municipal de Desarrollo

Municipio: TALPA DE ALLENDE

No.	DESCRIPCIÓN
1	DESARROLLO AGROPECUARIO
2	DESARROLLO DE INFRAESTRUCTURA
3	DESARROLLO ECONÓMICO
4	TURISMO Y SERVICIOS
5	EDUCACIÓN
6	SALUD y DEPORTE
7	POBREZA Y MARGINACIÓN
8	PROTECCIÓN AMBIENTAL
9	SEGURIDAD Y BUEN GOBIERNO
10	JOVENES Y MUJERES
11	CULTURA

Compromisos del Plan Municipal de Desarrollo y Asuntos Críticos de Atención

Municipio: TALPA DE ALLENDE

No.	DESCRIPCIÓN
1	Mejorar las condiciones económicas de los productores talpenses
2	Modernizar la infraestructura en sectores prioritarios
3	Alentar las actividades económicas para detonar el desarrollo municipal
4	Ampliar la cobertura turística
5	Abatir el rezago educativo
6	Mejorar los servicios de salud
7	Disminuir la pobreza y marginación
8	Disminuir la inseguridad social
9	Disminuir la inseguridad social
10	Defender la equidad de género
11	Ayudar y contribuir a la conservación de las tradiciones, fomentar el gusto por el arte y ayudar al descubrimiento de vocaciones artísticas, ofreciendo alternativas culturales y de oficio para el desarrollo del individuo.

INDICADORES DE DESEMPEÑO

Ente Público: TALPA DE ALLENDE

Metas ejercicio 2017	Dimensión a Medir	Nombre del Indicador	Método de Cálculo	Frecuencia de Medición	Unidad de Medida	Semaforización		
						Verde	Amarillo	Rojo
CUIDAR, ADMINISTRAR Y DISTRIBUIR CORRECTAMENTE LOS RECURSOS CON QUE CUENTA EL AYUNTAMIENTO PARA LA EFICAZ PRESTACION DE SERVICIOS PUBLICOS Y DESARROLLO DE OBRAS PUBLICAS.	Eficacia	Gestión	RECURSOS EJERCIDOS/RECURSOS PROGRAMADOS	MENSUAL	PORCENTAJE	100%	110%	120%

Gestión

Los indicadores de gestión deberán medir el avance y logro en procesos y actividades, es decir, sobre la forma en que los bienes y servicios públicos son generados y entregados. Incluyen los indicadores que dan seguimiento a las actividades y aquellos que entregan bienes y/o servicios para ser utilizados por

Estratégico

Los indicadores estratégicos deberán medir el grado de cumplimiento de los objetivos de las políticas públicas y de los programas presupuestarios y deberán contribuir a corregir o fortalecer las estrategias y la orientación de los recursos.

De Resultados

De la Política Nacional de Desarrollo Social, o bien, a indicadores de gestión que miden procesos, pudiendo corresponder a indicadores de bienes y servicios.

Clasificación Programática

Ente Público: TALPA DE ALLENDE

Programa Presupuestario:

Desempeño de las Funciones

Desagregación Programa:

PRESTACION DE SERVICIOS PUBLICOS

Sub-Programa (s) Gobierno y Servicios / Obras

Objetivo:

ALTO DESARROLLO MUNICIPAL.

Meta:

CUIDAR, ADMINISTRAR Y DISTRIBUIR CORRECTAMENTE LOS RECURSOS CON QUE CUENTA EL AYUNTAMIENTO PARA LA EFICAZ PRESTACION DE SERVICIOS PUBLICOS Y DESARROLLO DE OBRAS PUBLICAS.

Medios de Verificación

Órgano Ejecutivo Municipal (Ayuntamiento)

Indicador y Definición: GESTIÓN: MIDE EL AVANCE Y LOGRO EN LAS ACTIVIDADES DE PRESTACIÓN DE SERVICIOS Y OBRAS.

Sentido del Indicador:

ASCENDENTE

Método de Cálculo:

RECURSOS EJERCIDOS/RECURSOS PROGRAMADOS

Unidad de Medida:

PORCENTAJE

Frecuencia de Medición:

MENSUAL

Unidad(es) Ejecutora(s) del Gasto		PRESUPUESTO ESTIMADO	
1	Órgano Ejecutivo Municipal (Ayuntamiento)	Servicios Personales	\$ 39,761,831.98
2		Materiales y Suministros	\$ 8,712,601.08
3		Servicios Generales	\$ 5,397,344.00
4		Transferencias, Asignaciones, Subsidios y Otras Ayudas	\$ 7,264,143.00
5		Bienes Muebles, Inmuebles e Intangibles	\$ 300,000.00
6		Inversión Pública	\$ 21,671,534.00
7		Inversiones Financieras y Otras Provisiones	\$ -
8		Participaciones y Aportaciones	\$ 400,000.00
9		Deuda Pública	\$ 6,689,504.00
10		Importe Total Presupuestado	\$ 90,196,958
11			

Informe de Situación Hacendaria Ingresos - 2017

Municipio: TALPA DE ALLENDE

CONCEPTOS		EJERCICIO 2016	ESTIMACIÓN 2017	VARIACIÓN 2016 - 2017
INGRESOS				
1	IMPUESTOS	\$ 4,013,896	\$ 5,202,698	30%
1.1	Impuesto Sobre los Ingresos	\$9,800	\$ -	-100%
1.2	Impuestos Sobre Patrimonio	\$3,826,470	\$ 5,058,706	32%
1.3	Impuestos Sobre la Producción, el Consumo y las Transacciones	\$-	\$ -	#¡VALOR!
1.4	Impuestos al Comercio Exterior	\$-	\$ -	#¡VALOR!
1.5	Impuestos Sobre Nóminas y Asimilables	\$-	\$ -	#¡VALOR!
1.6	Impuestos Ecológicos	\$-	\$ -	#¡VALOR!
1.7	Accesorios	\$177,626	\$ 143,992	-19%
1.8	Otros Impuestos	\$-	\$ -	#¡VALOR!
2	CUOTAS Y APORTACIONES DE SEGURIDAD SOCIAL	\$ -	\$ -	#¡DIV/0!
2.1	Aportaciones para Fondos de Vivienda	\$ -	\$ -	#¡DIV/0!
2.2	Cuotas para el Seguro Social	\$ -	\$ -	#¡DIV/0!
2.3	Cuotas de Ahorro para el Retiro	\$ -	\$ -	#¡DIV/0!
2.4	Otras Cuotas y Aportaciones para la Seguridad Social	\$ -	\$ -	#¡DIV/0!
2.5	Accesorios	\$ -	\$ -	#¡DIV/0!
3	CONTRIBUCIONES DE MEJORAS	\$ -	\$ -	#¡DIV/0!
3.1	Contribuciones de Mejoras por Obras Públicas	\$ -	\$ -	#¡DIV/0!
4	DERECHOS.	\$ 2,795,180	\$ 3,708,058	33%
4.1	Dererechos por el Uso, Goce, Aprovechamiento o Explotación de Bienes de Dominio Público	\$1,456,088	\$ 2,190,581	50%
4.2	Derecho a los Hidrocarburos	\$-	\$ 1	#¡VALOR!
4.3	Derechos por Prestación de Servicios	\$1,338,481	\$ 1,517,476	13%
4.4	Otros Derechos	\$422	\$ -	-100%
4.5	Accesorios	\$189	\$ -	-100%
5	PRODUCTOS	\$ 920,036	\$ 1,093,778	19%
5.1	Productos de Tipo Corriente	\$916,519	\$ 1,093,702	19%
5.2	Productos de Capital	\$3,517	\$ 76	-98%
5.3	Accesorios	\$-	\$ -	#¡VALOR!
6	APROVECHAMIENTOS	\$ 331,846	\$ 299,002	-10%
6.1	Aprovechamientos de Tipo Corriente	\$191,442	\$ 299,002	56%
6.2	Aprovechamientos de Capital	\$-	\$ -	#¡VALOR!
6.3	Otros Aprovechamientos	\$-	\$ -	#¡VALOR!
6.4	Accesorios	\$140,404	\$ -	-100%
7	INGRESOS POR VENTA DE BIENES Y SERVICIOS	\$ -	\$ -	#¡DIV/0!
7.1	Ingreso por Ventas de Mercancías	\$ -	\$ -	#¡DIV/0!

Informe de Situación Hacendaria Ingresos - 2017

7.2	Ingresos por Ventas de Bienes y Servicios Producidos en Establecimientos del Gobierno	\$ -	\$ -	#iDIV/0!
7.3	Ingresos por Ventas y Servicios de Organismos Descentralizados	\$ -	\$ -	#iDIV/0!
7.4	Ingresos de Operación de Entidades Paraestatales Empresariales	\$ -	\$ -	#iDIV/0!
7.9	Ingresos no Comprendidos en las Fracciones de la Ley de Ingresos, Causados en Ejercicios Fiscales Anteriores Pendientes de Liquidación o Pago	\$ -	\$ -	#iDIV/0!
8	PARTICIPACIONES Y APORTACIONES	\$ 64,229,392	\$ 73,193,425	14%
8.1	Participaciones	\$39,878,529	\$ 44,649,253	12%
8.2	Aportaciones	\$24,350,863	\$ 24,338,492	0%
8.3	Convenios	\$-	\$ 4,205,680	#iVALOR!
9	TRANSFERENCIAS, ASIGNACIONES, SUBSIDIOS Y OTRAS AYUDAS	\$ -	\$ -	#iDIV/0!
9.1	Transferencias Internas y Asignaciones al Sector Público	\$ -	\$ -	#iDIV/0!
9.2	Transferencias al Resto del Sector Público	\$ -	\$ -	#iDIV/0!
9.3	Subsidios y Subvenciones	\$ -	\$ -	#iDIV/0!
9.4	Ayudas Sociales	\$ -	\$ -	#iDIV/0!
9.5	Pensiones y Jubilaciones	\$ -	\$ -	#iDIV/0!
9.6	Transferencias a Fideicomisos, Mandatos y Análogos	\$ -	\$ -	#iDIV/0!
10	OTROS INGRESOS Y BENEFICIOS	\$ -	\$ -	#iDIV/0!
10.1	Ingresos Financieros	\$ -	\$ -	#iDIV/0!
10.2	Diferencias por Tipo de Cambio a Favor, en Efectivo y Equivalentes	\$ -	\$ -	#iDIV/0!
10.3	Otros Ingresos y Beneficios Varios	\$ -	\$ -	#iDIV/0!
11	INGRESOS DERIVADOS DE FINANCIAMIENTO	\$ 11,220,917	\$ -	-100%
11.1	Endeudamiento Interno	\$11,220,917	\$ -	-100%
TOTAL DE INGRESOS		\$ 83,511,267	\$ 83,496,961	-0.02%

Municipio: TALPA DE ALLENDE

CLASIFICACIÓN POR TIPO DE INGRESOS (CTI)

TI	DESCRIPCIÓN	ESTIMACIÓN	%
1	INGRESOS DE GESTIÓN	10,303,536	12.34%
2	PARTICIPACIONES, APORTACIONES, TRANSFERENCIAS, ASIGNACIONES, SUBSIDIOS Y OTRAS AYUDAS	73,193,425	87.66%
3	OTROS INGRESOS	0	0.00%
SUMA		83,496,961	100.00%

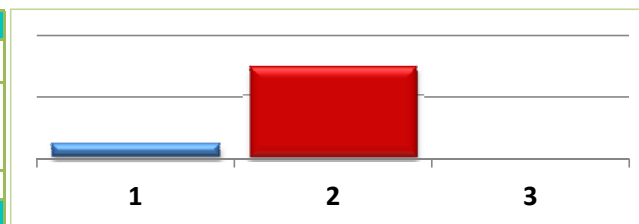

CLASIFICACIÓN POR FUENTE DE FINANCIAMIENTO

FF	DESCRIPCIÓN	ESTIMACIÓN	%
100	RECURSOS FISCALES	10,303,536	12.34%
200	FINANCIAMIENTOS INTERNOS	-	0.00%
400	INGRESOS PROPIOS	-	0.00%
500	RECURSOS FEDERALES	72,957,858	87.38%
600	RECURSOS ESTATALES	235,567	0.28%

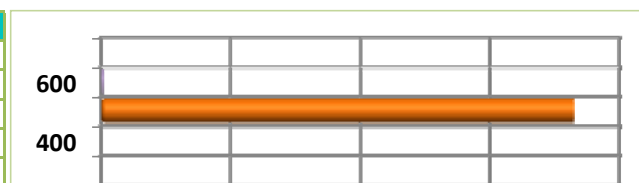

Informe de Situación Hacendaria Ingresos - 2017

700	OTROS RECURSOS	-	0.00%
SUMA		83,496,961	100.00%



Informe de Situación Hacendaria Egresos - 2017

Municipio: TALPA DE ALLENDE

CONCEPTOS		EJERCICIO 2016	ESTIMACIÓN 2017	VARIACIÓN 2016 - 2017
EGRESOS				
1000	SERVICIOS PERSONALES	\$ 37,602,884	\$ 39,761,832	6%
1100	Remuneraciones al Personal de Carácter Permanente	\$26,116,980	\$ 27,444,592	5%
1200	Remuneraciones al Personal de Carácter Transitorio	\$5,288,696	\$ 5,447,357	3%
1300	Remuneraciones Adicionales Especiales	\$5,576,074	\$ 5,920,199	6%
1400	Seguridad Social	\$480,000	\$ 528,022	10%
1500	Otras Prestaciones Sociales y Económicas	\$141,134	\$ 421,662	199%
1600	Previsiones	\$-	\$ -	#¡VALOR!
1700	Pago Estímulos a Servidores Públicos	\$-	\$ -	#¡VALOR!
2000	MATERIALES Y SUMINISTROS	\$ 12,603,866	\$ 8,712,601	-31%
2100	Materiales de Administración, Emisión de Documentos y Artículos Oficiales	\$990,000	\$ 856,108	-14%
2200	Alimentos y Autensilios	\$350,000	\$ 549,667	57%
2300	Materias Primas y Materiales de Producción y Comercialización	\$-	\$ -	#¡VALOR!
2400	Materiales y Artículos de Construcción y de Reparación	\$3,600,000	\$ 1,558,748	-57%
2500	Productos Químicos, Farmacéuticos y de Laboratorio	\$990,000	\$ 1,184,837	20%
2600	Combustibles, Lubricantes y Aditivos	\$4,458,866	\$ 2,918,807	-35%
2700	Vestuario, Blancos, Prendas de Protección y Artículos Deportivos	\$250,000	\$ 123,942	-50%
2800	Materiales y Suministros de Seguridad	\$50,000	\$ 41,052	-18%
2900	Herramientas, Refacciones y Accesorios Menores	\$1,915,000	\$ 1,479,440	-23%
3000	SERVICIOS GENERALES	\$ 6,728,167	\$ 5,397,344	-20%
3100	Servicios Básicos	\$3,334,167	\$ 2,058,111	-38%
3200	Servicios de Arrendamiento	\$260,000	\$ 167,044	-36%
3300	Servicios Profesionales, Científicos, Técnicos y Otros Servicios	\$154,000	\$ 350,924	128%
3400	Servicios Financieros, Bancarios y Comerciales	\$485,000	\$ 203,905	-58%
3500	Servicios de Instalación, Reparación, Mantenimiento y Conservación	\$1,169,953	\$ 627,015	-46%
3600	Servicios de Comunicación Social y Publicidad	\$150,000	\$ 77,158	-49%
3700	Servicios de Traslado y Viáticos	\$450,000	\$ 563,800	25%
3800	Servicios Oficiales	\$650,000	\$ 943,332	45%
3900	Otros Servicios Generales	\$75,047	\$ 406,055	441%
4000	TRANSFERENCIAS, ASIGNACIONES, SUBSIDIOS Y OTRAS AYUDAS	\$ 6,479,263	\$ 7,264,143	12%
4100	Transferencias internas y Asignaciones al Sector Público	\$-	\$ -	#¡VALOR!
4200	Transferencias al Resto del Sector Público	\$0	\$ -	#¡DIV/0!
4300	Susbsidios y Subvenciones	\$3,000,000	\$ 3,090,000	3%
4400	Ayudas Sociales	\$1,522,263	\$ 2,217,143	46%
4500	Pensiones y Jubilaciones	\$1,957,000	\$ 1,957,000	0%
4600	Transferencias a Fideicomisos, Mandatos y Análogos	\$-	\$ -	#¡VALOR!
4700	Transferencias a la Seguridad Social	\$-	\$ -	#¡VALOR!
4800	Donativos	\$-	\$ -	#¡VALOR!
4900	Transferencias al Exterior	\$-	\$ -	#¡VALOR!
5000	BIENES MUEBLES, INMUEBLES E INTANGIBLES	\$ -	\$ 300,000	#¡DIV/0!
5100	Mobiliario y Equipo de Administración	\$ -	\$ 200,000	#¡DIV/0!

Informe de Situación Hacendaria Egresos - 2017

Municipio: TALPA DE ALLENDE

5200	Mobiliario y Equipo Educacional y Recreativo	\$ -	\$ -	#¡DIV/0!
5300	Equipo e Instrumental Médico y de Laboratorio	\$ -	\$ -	#¡DIV/0!
5400	Vehículos y Equipo de Transporte	\$ -	\$ -	#¡DIV/0!
5500	Equipo de Defensa y Seguridad	\$ -	\$ -	#¡DIV/0!
5600	Maquinaria, Otros Equipos y Herramientas	\$ -	\$ -	#¡DIV/0!
5700	Activos Biológicos	\$ -	\$ -	#¡DIV/0!
5800	Bienes Inmuebles	\$ -	\$ -	#¡DIV/0!
5900	Activos Intangibles	\$ -	\$ 100,000	#¡DIV/0!
6000	INVERSIÓN PÚBLICA	\$ 15,979,085	\$ 21,671,534	36%
6100	Obra Pública en Bienes de Dominio Público	\$ 8,979,085	\$ 21,671,534	141%
6200	Obra Pública en Bienes de Dominio Propios	\$ 7,000,000	\$ -	-100%
6300	Proyectos Productivos y Acciones de Fomento	\$ -	\$ -	#¡VALOR!
7000	INVERSIONES FINANCIERAS Y OTRAS PROVISIONES	\$ 600,000	\$ -	-100%
7100	Inversiones para el Fomento de Actividades Productivas	\$ -	\$ -	#¡VALOR!
7200	Acciones y Participaciones de Capital	\$ -	\$ -	#¡VALOR!
7300	Compra de Títulos y Valores	\$ -	\$ -	#¡VALOR!
7400	Consección de Préstamos	\$ -	\$ -	#¡VALOR!
7500	Inversiones en Fideicomisos, Mandatos y Otros Análogos	\$ -	\$ -	#¡VALOR!
7600	Otras Inversiones Financieras	\$ -	\$ -	#¡VALOR!
7900	Provisiones para Contingencias y Otras Erogaciones Especiales	\$ 600,000	\$ -	-100%
8000	PARTICIPACIONES Y APORTACIONES	\$ -	\$ 400,000	#¡DIV/0!
9000	DEUDA PÚBLICA	\$ 3,518,000	\$ 6,689,504	90%
9100	Amortización de la Deuda Pública	\$ 2,850,000	\$ 2,233,333	-22%
9200	Intereses de la Deuda Pública	\$ 668,000	\$ 338,000	-49%
9300	Comisiones de la Deuda Pública	\$ -	\$ -	#¡VALOR!
9400	Gastos de la Deuda Pública	\$ -	\$ -	#¡VALOR!
9500	Costo por Coberturas	\$ -	\$ -	#¡VALOR!
9600	Apoyos Financieros	\$ -	\$ -	#¡VALOR!
9900	Adeudos de Ejercicios Fiscales Anteriores (ADEFAS)	\$ -	\$ 4,118,171	#¡VALOR!
TOTAL DE EGRESOS		\$ 83,511,265	\$ 90,196,958	8.01%

CLASIFICACIÓN POR TIPO DE GASTO (CTG)

TG	DESCRIPCIÓN	ESTIMACIÓN	%
1	GASTO CORRIENTE	59,178,920	65.61%
2	GASTO DE CAPITAL	21,971,534	24.36%
3	AMORTIZACIÓN DE LA DEUDA Y DISMINUCIÓN DE PASIVOS	6,689,504	7.42%

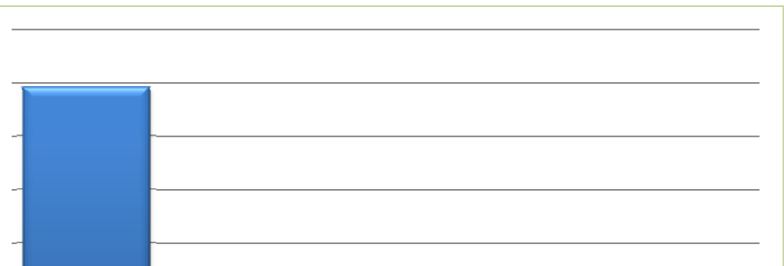

Informe de Situación Hacendaria Egresos - 2017

Municipio: TALPA DE ALLENDE

4	PENSIONES Y JUBILACIONES	1,957,000	0.021696962
5	PARTICIPACIONES	400,000	0.004434739
SUMA		90,196,958	100.00%

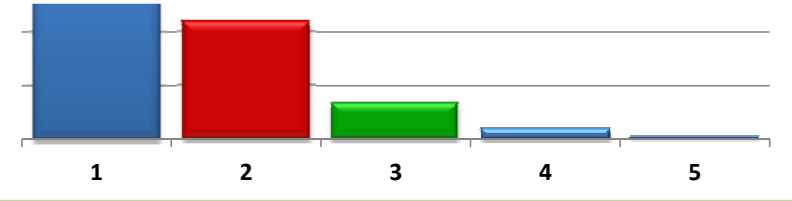

CLASIFICACIÓN POR FUENTE DE FINANCIAMIENTO (CFF)

FF	DESCRIPCIÓN	ESTIMACIÓN	%
100	RECURSOS FISCALES	61,652,787	68.35%
200	FINANCIAMIENTOS INTERNOS	-	0.00%
400	INGRESOS PROPIOS	-	0.00%
500	RECURSOS FEDERALES	28,544,172	31.65%
600	RECURSOS ESTATALES	-	0.00%
700	OTROS RECURSOS	-	0.00%
SUMA		90,196,958	100.00%

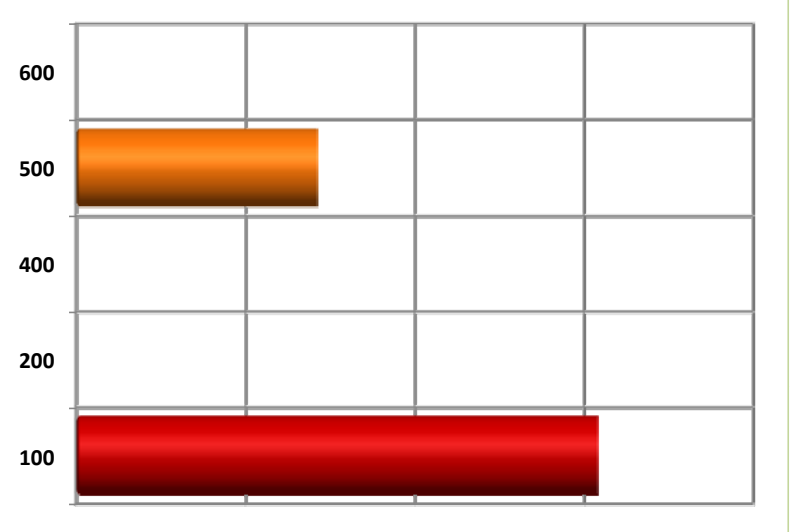

Estimación de Ingresos por Clasificación por Rubro de Ingresos y Ley de Municipio: TALPA DE ALLENDE

CRI/LI	DESCRIPCIÓN	INGRESO ESTIMADO ANUAL
1	IMPUESTOS	5,202,698
1.1	IMPUESTOS SOBRE LOS INGRESOS	-
1.1.1	Impuestos sobre espectáculos públicos	-
1.1.1.1	Función de circo y espectáculos de carpa	-
1.1.1.2	Conciertos, presentación de artistas, conciertos, audiciones musicales, funciones de box, lucha libre, futbol, básquetbol, beisbol y otros espectáculos deportivos.	-
1.1.1.3	Pelears de gallos, palenques, carreras de caballos y similares	-
1.1.1.4	Eventos y espectáculos deportivos	-
1.1.1.5	Espectáculos culturales, teatrales, ballet, ópera y taurinos	-
1.1.1.6	Espectáculos taurinos y ecuestres	-
1.1.1.7	Otros espectáculos públicos	-
1.2	IMPUESTOS SOBRE EL PATRIMONIO	5,058,706
1.2.1	Impuesto predial	4,095,782
1.2.1.1	Predios rústicos	757,645
1.2.1.2	Predios urbanos	3,338,137
1.2.2	Impuesto sobre transmisiones patrimoniales	943,242
1.2.2.1	Adquisición de departamentos, viviendas y casas para habitación	943,242
1.2.2.2	Regularización de terrenos	-
1.2.3	Impuestos sobre negocios jurídicos	19,682
1.2.3.1	Construcción de inmuebles	19,682
1.2.3.2	Reconstrucción de inmuebles	-
1.2.3.3	Ampliación de inmuebles	-
1.3	IMPUESTO SOBRE LA PRODUCCIÓN, EL CONSUMO Y LAS TRANSACCIONES	-
1.4	IMPUESTOS AL COMERCIO EXTERIOR	-
1.5	IMPUESTOS SOBRE NÓMINAS Y ASIMILABLES	-
1.6	IMPUESTOS ECOLÓGICOS	-
1.7	ACCESORIOS DE LOS IMPUESTOS	143,992
1.7.1	Recargos	143,992
1.7.1.1	Falta de pago	143,992
1.7.2	Multas	-
1.7.2.1	Infracciones	-

**Estimación de Ingresos por Clasificación por Rubro de Ingresos y Ley de
Municipio: TALPA DE ALLENDE**

CRI/LI	DESCRIPCIÓN	INGRESO ESTIMADO ANUAL
1.7.3	Intereses	-
1.7.3.1	Plazo de créditos fiscales	-
1.7.4	Gastos de ejecución y de embargo	-
1.7.4.1	Gastos de notificación	-
1.7.4.2	Gastos de embargo	-
1.7.4.3	Otros gastos del procedimiento	-
1.7.9	Otros no especificados	-
1.7.9.1	Otros accesorios	-
1.8	OTROS IMPUESTOS	-
1.8.1	Impuestos extraordinarios	-
1.8.1.1	Impuestos extraordinarios	-
1.8.1.2	Otros Impuestos	-
2	CUOTAS Y APORTACIONES DE SEGURIDAD SOCIAL	-
2.1	APORTACIONES PARA FONDOS DE VIVIENDA	-
2.2	CUOTAS PARA EL SEGURO SOCIAL	-
2.3	CUOTAS DE AHORRO PARA EL RETIRO	-
2.4	OTRAS CUOTAS Y APORTACIONES PARA LA SEGURIDAD SOCIAL	-
2.5	ACCESORIOS	-
3	CONTRIBUCIONES DE MEJORAS	-
3.1	CONTRIBUCIÓN DE MEJORAS POR OBRAS PÚBLICAS	-
3.1.1	Contribuciones de mejoras	-
3.1.1.1	Contribuciones de mejoras por obras públicas	-
4	DERECHOS	3,708,058
4.1	DERECHOS POR EL USO, GOCE, APROVECHAMIENTO O EXPLOTACIÓN DE BIENES DE DOMINIO PÚBLICO	2,190,581
4.1.1	Uso del piso	1,877,296
4.1.1.1	Estacionamientos exclusivos	1,000
4.1.1.2	Puestos permanentes y eventuales	1,815,596
4.1.1.3	Actividades comerciales e industriales	-
4.1.1.4	Espectáculos y diversiones públicas	60,700
4.1.1.5	Otros fines o actividades no previstas	-

Estimación de Ingresos por Clasificación por Rubro de Ingresos y Ley de Municipio: TALPA DE ALLENDE

CRI/LI	DESCRIPCIÓN	INGRESO ESTIMADO ANUAL
4.1.2	Estacionamientos	-
4.1.2.1	Concesión de estacionamientos	-
4.1.3	De los Cementerios de dominio público	313,285
4.1.3.1	Lotes uso perpetuidad y temporal	10,603
4.1.3.2	Mantenimiento	-
4.1.3.3	Venta de gavetas a perpetuidad	302,682
4.1.3.4	Otros	-
4.1.4	Uso, goce, aprovechamiento o explotación de otros bienes de dominio público	-
4.1.4.1	Arrendamiento o concesión de locales en mercados	-
4.1.4.2	Arrendamiento o concesión de kioscos en plazas y jardines	-
4.1.4.3	Arrendamiento o concesión de escusados y baños	-
4.1.4.4	Arrendamiento de inmuebles para anuncios	-
4.1.4.5	Otros arrendamientos o concesiones de bienes	-
4.2	DERECHOS A LOS HIDROCARBUROS	1
4.3	DERECHOS POR PRESTACIÓN DE SERVICIOS	1,517,476
4.3.1	Licencias y permisos de giros	384,543
4.3.1.1	Licencias, permisos o autorización de giros con venta de bebidas alcohólicas	236,034
4.3.1.2	Licencias, permisos o autorización de giros con servicios de bebidas alcohólicas	148,509
4.3.1.3	Licencias, permisos o autorización de otros conceptos distintos a los anteriores giros con bebidas alcohólicas	-
4.3.1.4	Permiso para el funcionamiento de horario extraordinario	-
4.3.2	Licencias y permisos para anuncios	30,353
4.3.2.1	Licencias y permisos de anuncios permanentes	30,353
4.3.2.2	Licencias y permisos de anuncios eventuales	-
4.3.2.3	Licencias y permisos de anuncio distintos a los anteriores	-
4.3.3	Licencias de construcción, reconstrucción, reparación o demolición de obras	83,642
4.3.3.1	Licencias de construcción	68,601
4.3.3.2	Licencias para demolición	507
4.3.3.3	Licencias para remodelación	7,058
4.3.3.4	Licencias para reconstrucción, reestructuración o adaptación	-
4.3.3.5	Licencias para ocupación provisional en la vía pública	6,171
4.3.3.6	Licencias para movimientos de tierras	-

Estimación de Ingresos por Clasificación por Rubro de Ingresos y Ley de Municipio: TALPA DE ALLENDE

CRI/LI	DESCRIPCIÓN	INGRESO ESTIMADO ANUAL
4.3.3.7	Licencias similares no previstas en las anteriores	1,305
4.3.4	Alineamiento, designación de número oficial e inspección	8,330
4.3.4.1	Alineamiento	8,001
4.3.4.2	Designación de número oficial	329
4.3.4.3	Inspección de valor sobre inmuebles	-
4.3.4.4	Otros servicios similares	-
4.3.5	Licencias de cambio de régimen de propiedad y urbanización	66,283
4.3.5.1	Licencia de cambio de régimen de propiedad	65,870
4.3.5.2	Licencia de urbanización	413
4.3.5.3	Peritaje, dictamen e inspección de carácter extraordinario	-
4.3.6	Servicios de obra	-
4.3.6.1	Medición de terrenos	-
4.3.6.2	Autorización para romper pavimento, banquetas o machuelos	-
4.3.6.3	Autorización para construcciones de infraestructura en la vía pública	-
4.3.7	Regularizaciones de los registros de obra	-
4.3.7.1	Regularización de predios en zonas de origen ejidal destinados al uso de casa habitación	-
4.3.7.2	Regularización de edificaciones existentes de uso no habitacional en zonas de origen ejidal con antigüedad mayor a los 5 años	-
4.3.7.3	Regularización de edificaciones existentes de uso no habitacional en zonas de origen ejidal con antigüedad de hasta 5 años	-
4.3.8	Servicios de sanidad	22,286
4.3.8.1	Inhumaciones y reinhumaciones	22,286
4.3.8.2	Exhumaciones	-
4.3.8.3	Servicio de cremación	-
4.3.8.4	Traslado de cadáveres fuera del municipio	-
4.3.9	Servicio de limpieza, recolección, traslado, tratamiento y disposición final de residuos	20,650
4.3.9.1	Recolección y traslado de basura, desechos o desperdicios no peligrosos	-
4.3.9.2	Recolección y traslado de basura, desechos o desperdicios peligrosos	-
4.3.9.3	Limpieza de lotes baldíos, jardines, prados, banquetas y similares	-
4.3.9.4	Servicio exclusivo de camiones de aseo	-
4.3.9.5	Por utilizar tiraderos y rellenos sanitarios del municipio	20,650
4.3.9.9	Otros servicios similares	-

Estimación de Ingresos por Clasificación por Rubro de Ingresos y Ley de Municipio: TALPA DE ALLENDE

CRI/LI	DESCRIPCIÓN	INGRESO ESTIMADO ANUAL
4.3.10	Agua potable,drenaje,alcantarillado,tratamiento y disposición final de aguas residuales	39,478
4.3.10.1	Servicio doméstico	-
4.3.10.2	Servicio no doméstico	-
4.3.10.3	Predios baldíos	-
4.3.10.4	Servicios en localidades	-
4.3.10.5	20% para el saneamiento de las aguas residuales	-
4.3.10.6	2% o 3% para la infraestructura básica existente	-
4.3.10.7	Aprovechamiento de la infraestructura básica existente	39,478
4.3.10.8	Conexión o reconexión al servicio	-
4.3.11	Rastro	263,605
4.3.11.1	Autorización de matanza	235,579
4.3.11.2	Autorización de salida de animales del rastro para envíos fuera del municipio	-
4.3.11.3	Autorización de la introducción de ganado al rastro en horas extraordinarias	-
4.3.11.4	Sello de inspección sanitaria	20,466
4.3.11.5	Acarreo de carnes en camiones del municipio	-
4.3.11.6	Servicios de matanza en el rastro municipal	-
4.3.11.7	Venta de productos obtenidos en el rastro	-
4.3.11.9	Otros servicios prestados por el rastro municipal	7,560
4.3.12	Registro civil	5,305
4.3.12.1	Servicios en oficina fuera del horario	5,305
4.3.12.2	Servicios a domicilio	-
4.3.12.3	Anotaciones e inserciones en actas	-
4.3.13	Certificaciones	525,847
4.3.13.1	Expedición de certificados, certificaciones, constancias o copias certificadas	15,679
4.3.13.2	Extractos de actas	437,967
4.3.13.3	Dictámenes de trazo, uso y destino	72,201
4.3.14	Servicios de catastro	67,154
4.3.14.1	Copias de planos	959
4.3.14.2	Certificaciones catastrales	33,435
4.3.14.3	Informes catastrales	-
4.3.14.4	Deslindes catastrales	-

**Estimación de Ingresos por Clasificación por Rubro de Ingresos y Ley de
Municipio: TALPA DE ALLENDE**

CRI/LI	DESCRIPCIÓN	INGRESO ESTIMADO ANUAL
4.3.14.5	Dictámenes catastrales	-
4.3.14.6	Revisión y autorización de avalúos	32,760
4.4	OTROS DERECHOS	-
4.4.1	Derechos no especificados	-
4.4.1.1	Servicios prestados en horas hábiles	-
4.4.1.2	Servicios prestados en horas inhábiles	-
4.4.1.3	Solicitudes de información	-
4.4.1.4	Servicios médicos	-
4.4.1.9	Otros servicios no especificados	-
4.5	ACCESORIOS DE LOS DERECHOS	-
4.5.1	Recargos	-
4.5.1.1	Falta de pago	-
4.5.2	Multas	-
4.5.2.1	Infracciones	-
4.5.3	Intereses	-
4.5.3.1	Plazo de créditos fiscales	-
4.5.4	Gastos de ejecución y de embargo	-
4.5.4.1	Gastos de notificación	-
4.5.4.2	Gastos de embargo	-
4.5.4.3	Otros gastos del procedimiento	-
4.5.9	Otros no especificados	-
4.5.9.9	Otros accesorios	-
5	PRODUCTOS	1,093,778
5.1	PRODUCTOS DE TIPO CORRIENTE	1,093,702
5.1.1	Uso, goce, aprovechamiento o explotación de bienes de dominio privado	777,355
5.1.1.1	Arrendamiento o concesión de locales en mercados	596,642
5.1.1.2	Arrendamiento o concesión de kioscos en plazas y jardines	6,790
5.1.1.3	Arrendamiento o concesión de escusados y baños	23,015
5.1.1.4	Arrendamiento de inmuebles para anuncios	-
5.1.1.9	Otros arrendamientos o concesiones de bienes	150,908
5.1.2	Cementerios de dominio privado	-

**Estimación de Ingresos por Clasificación por Rubro de Ingresos y Ley de
Municipio: TALPA DE ALLENDE**

CRI/LI	DESCRIPCIÓN	INGRESO ESTIMADO ANUAL
5.1.2.1	Lotes uso perpetuidad y temporal	-
5.1.2.2	Mantenimiento	-
5.1.2.3	Venta de gavetas a perpetuidad	-
5.1.2.9	Otros	-
5.1.9	Productos diversos	316,347
5.1.9.1	Formas y ediciones impresas	235,466
5.1.9.2	Calcomanías, credenciales, placas, escudos y otros medios de identificación	2,485
5.1.9.3	Depósito de vehículos	-
5.1.9.4	Explotación de bienes municipales de dominio privado	-
5.1.9.5	Productos o utilidades de talleres y centros de trabajo	-
5.1.9.6	Venta de esquilmos, productos de aparcería, desechos y basuras	-
5.1.9.7	Venta de productos procedentes de viveros y jardines	-
5.1.9.8	Por proporcionar información en documentos o elementos técnicos	-
5.1.9.9	Otros productos no especificados	78,396
5.2	PRODUCTOS DE CAPITAL	76
5.2.1	Productos de capital	76
5.2.1.1	Otros no especificados	76
5.3	ACCESORIOS DE LOS PRODUCTOS	-
5.3.1	Otros no especificados	-
5.3.1.9	Otros accesorios	-
6	APROVECHAMIENTOS	299,002
6.1	APROVECHAMIENTOS DE TIPO CORRIENTE	299,002
6.1.1	Incentivos derivados de la colaboración fiscal	-
6.1.1.1	Incentivos de colaboración	-
6.1.2	Multas	7,180
6.1.2.1	Infracciones	7,180
6.1.3	Indemnizaciones	-
6.1.3.1	Indemnizaciones	-
6.1.4	Reintegros	24,954
6.1.4.1	Reintegros	24,954
6.1.5	Aprovechamiento provenientes de obras públicas	-

Estimación de Ingresos por Clasificación por Rubro de Ingresos y Ley de Municipio: TALPA DE ALLENDE

CRI/LI	DESCRIPCIÓN	INGRESO ESTIMADO ANUAL
6.1.5.1	Aprovechamientos provenientes de obras públicas	-
6.1.6	Aprovechamiento por participaciones derivadas de la aplicación de leyes	-
6.1.6.1	Aprovechamiento por participaciones derivadas de la aplicación de leyes	-
6.1.7	Aprovechamientos por aportaciones y cooperaciones	266,868
6.1.7.1	Aprovechamientos por aportaciones y cooperaciones	266,868
6.2	APROVECHAMIENTOS DE CAPITAL	-
6.3	OTROS APROVECHAMIENTOS	-
6.3.9	Otros aprovechamientos	-
6.3.9.9	Otros aprovechamientos	-
6.4	ACCESORIOS DE LOS APROVECHAMIENTOS	-
6.4.1	Otros no especificados	-
6.4.1.9	Otros accesorios	-
7	INGRESOS POR VENTAS DE BIENES Y SERVICIOS	-
7.1	INGRESOS POR VENTAS DE MERCANCÍAS	-
7.2	INGRESOS POR VENTAS DE BIENES Y SERVICIOS PRODUCIDOS EN ESTABLECIMIENTO DEL GOBIERNO	-
7.2.1	Producidos en establecimientos del gobierno	-
7.3	INGRESOS POR VENTA DE BIENES Y SERVICIOS DE ORGANISMOS DESCENTRALIZADOS	-
7.3.1	Producidos por organismos descentralizados municipales	-
7.4	INGRESOS DE OPERACIÓN DE ENTIDADES PARAESTATALES EMPRESARIALES (NO FINANCIERAS)	-
7.4.1	Producido por entidades paraestatales empresariales (no financieras)	-
7.9	INGRESOS NO COMPRENDIDOS EN LAS FRACCIONES DE LA LEY DE INGRESOS CAUSADOS EN EJERCICIOS FISCALES ANTERIORES PENDIENTES DE LIQUIDACIÓN O PAGO	-
7.9.1	Impuestos no comprendidos en las fracciones de la ley de ingresos causados en ejercicios fiscales anteriores pendientes de liquidación o pago	-
7.9.2	Contribuciones de mejoras, derechos, productos y aprovechamientos no comprendidos en las fracciones de la ley de ingreso causada en ejercicios fiscales anteriores pendientes de liquidación o pago	-
8	PARTICIPACIONES Y APORTACIONES	73,193,425
8.1	PARTICIPACIONES	44,649,253
8.1.1	Participaciones	44,649,253

**Estimación de Ingresos por Clasificación por Rubro de Ingresos y Ley de
Municipio: TALPA DE ALLENDE**

CRI/LI	DESCRIPCIÓN	INGRESO ESTIMADO ANUAL
8.1.1.1	Federales	44,413,686
8.1.1.2	Estatales	235,567
8.2	APORTACIONES	24,338,492
8.2.1	Aportaciones federales	24,338,492
8.2.1.1	Del fondo de infraestructura social municipal	16,557,457
8.2.1.2	Rendimientos financieros del fondo de aportaciones para la infraestructura social	-
8.2.1.3	Del fondo para el fortalecimiento municipal	7,781,035
8.2.1.4	Rendimientos financieros del fondo de aportaciones para el fortalecimiento municipal	-
8.3	CONVENIOS	4,205,680
8.3.1	Convenios	4,205,680
8.3.1.1	Derivados del Gobierno Federal	4,205,680
8.3.1.2	Derivados del Gobierno Estatal	-
8.3.1.9	Otros Convenios	-
9	TRANSFERENCIAS, ASIGNACIONES, SUBSIDIOS Y OTRAS AYUDAS	-
9.1	TRANSFERENCIAS INTERNAS Y ASIGNACIONES AL SECTOR PÚBLICO	-
9.1.1	Transferencias internas y asignaciones al sector público	-
9.1.1.1	Transferencias internas y asignaciones al sector público	-
9.2	TRANSFERENCIAS AL RESTO DEL SECTOR PÚBLICO	-
9.3	SUBSIDIOS Y SUBVENCIONES	-
9.3.1	Subsidio	-
9.3.1.1	Subsidio	-
9.3.2	Subvenciones	-
9.3.2.1	Subvenciones	-
9.4	AYUDAS SOCIALES	-
9.4.1	Donativos	-
9.4.1.1	Efectivo	-
9.4.1.2	Especie	-
9.5	PENSIONES Y JUBILACIONES	-
9.6	TRANSFERENCIAS A FIDEICOMISOS, MANDATOS Y ANÁLOGOS	-
9.6.1	Transferencias	-

**Estimación de Ingresos por Clasificación por Rubro de Ingresos y Ley de
Municipio: TALPA DE ALLENDE**

CRI/LI	DESCRIPCIÓN	INGRESO ESTIMADO ANUAL
9.6.1.1	Fideicomisos	-
9.6.1.2	Mandatos	-
9.6.1.9	Otros	-
10	OTROS INGRESOS Y BENEFICIOS	-
10.1	Ingresos financieros	-
10.1.1	Ingresos financieros	-
10.1.2	Otros ingresos financieros	-
10.2	Diferencias por tipo de cambio a Favor en Efectivo y Equivalentes	-
10.2.1	Diferencias por tipo de cambio a Favor en Efectivo y Equivalentes	-
10.3	Otros ingresos y beneficios varios	-
10.3.9	Otros ingresos y beneficios varios	-
11	INGRESOS DERIVADOS DE FINANCIAMIENTO	-
11.1	ENDEUDAMIENTO INTERNO	-
11.1.1	Financiamientos	-
11.1.1.1	Banca oficial	-
11.1.1.2	Banca comercial	-
11.1.1.9	Otros financiamientos no especificados	-
12	ENDEUDAMIENTO EXTERNO	-
TOTAL DE INGRESOS		83,496,961

Presupuesto de Egresos por Clasificación por Objeto del Gasto y Fuentes de Financiamiento - 2017

Municipio: TALPA DE ALLENDE

COG/FF	DESCRIPCIÓN	RECURSOS FISCALES	INGRESOS PROPIOS	RECURSOS FEDERALES				RECURSOS ESTATALES		FINANCIAMIENTOS INTERNOS	OTROS RECURSOS	TOTAL ANUAL
				APORTACIONES FONDO INFRAESTRUCTURA	APORTACIONES FONDO FORTALECIMIENTO	PARTICIPACIONES FEDERALES	CONVENIOS	PARTICIPACIONES ESTATALES	CONVENIOS			
1000	SERVICIOS PERSONALES	33,110,720	-	-	6,651,112	-	-	-	-	-	-	39,761,832
1100	REMUNERACIONES AL PERSONAL DE CARÁCTER PERMANENTE	22,845,854	-	-	4,598,738	-	-	-	-	-	-	27,444,592
111	Dietas	-	-	-	-	-	-	-	-	-	-	-
112	Haberes	-	-	-	-	-	-	-	-	-	-	-
113	Sueldos base al personal permanente	22,845,854	-	-	4,598,738	-	-	-	-	-	-	27,444,592
114	Remuneraciones por adscripción laboral en el extranjero	-	-	-	-	-	-	-	-	-	-	-
1200	REMUNERACIONES AL PERSONAL DE CARÁCTER TRANSITORIO	4,804,776	-	-	642,581	-	-	-	-	-	-	5,447,357
121	Honorarios asimilables a salarios	-	-	-	-	-	-	-	-	-	-	-
122	Sueldos base al personal eventual	\$4,804,776.00	-	-	\$642,581.00	-	-	-	-	-	-	5,447,357
123	Retribuciones por servicios de carácter social	-	-	-	-	-	-	-	-	-	-	-
124	Retribución a los representantes de los trabajadores y de los patronos en la Junta de Conciliación y Arbitraje	-	-	-	-	-	-	-	-	-	-	-
1300	REMUNERACIONES ADICIONALES Y ESPECIALES	4,884,175	-	-	1,036,024	-	-	-	-	-	-	5,920,199
131	Primas por años de servicios efectivos prestados	-	-	-	-	-	-	-	-	-	-	-
132	Primas de vacaciones, dominical y gratificación de fin de año	4,203,021	-	-	820,882	-	-	-	-	-	-	5,023,903
133	Horas extraordinarias	\$681,154.00	-	-	\$215,142.00	-	-	-	-	-	-	896,296
134	Compensaciones	-	-	-	-	-	-	-	-	-	-	-
135	Sobrehaberes	-	-	-	-	-	-	-	-	-	-	-
136	Asignaciones de técnico, de mando, por comisión, de vuelo y de técnico especial	-	-	-	-	-	-	-	-	-	-	-
137	Honorarios especiales	-	-	-	-	-	-	-	-	-	-	-
138	Participaciones por vigilancia en el cumplimiento de la leyes y custodia de valores	-	-	-	-	-	-	-	-	-	-	-
1400	SEGURIDAD SOCIAL	180,705	-	-	347,317	-	-	-	-	-	-	528,022
141	Aportaciones de seguridad social	-	-	-	-	-	-	-	-	-	-	-
142	Aportaciones a fondos de vivienda	-	-	-	-	-	-	-	-	-	-	-
143	Aportaciones al sistema para el retiro	-	-	-	-	-	-	-	-	-	-	-
144	Aportaciones para seguros	\$180,705.00	-	-	347,317	-	-	-	-	-	-	528,022
1500	OTRAS PRESTACIONES SOCIALES Y ECONÓMICAS	395,209	-	-	26,453	-	-	-	-	-	-	421,662
151	Cuotas para el fondo de ahorro y fondo de trabajo	-	-	-	-	-	-	-	-	-	-	-
152	Indemnizaciones	\$395,209.00	-	-	\$23,213.00	-	-	-	-	-	-	418,422
153	Prestaciones y haberes de retiro	-	-	-	-	-	-	-	-	-	-	-
154	Prestaciones contractuales	-	-	-	3,240	-	-	-	-	-	-	3,240
155	Apoyos a la capacitación de los servidores públicos	-	-	-	-	-	-	-	-	-	-	-
159	Otras prestaciones sociales y económicas	-	-	-	-	-	-	-	-	-	-	-
1600	PREVISIONES	-	-	-	-	-	-	-	-	-	-	-
161	Previsiones de carácter laboral, económica y de seguridad social	-	-	-	-	-	-	-	-	-	-	-
1700	PAGO DE ESTÍMULOS A SERVIDORES PÚBLICOS	-	-	-	-	-	-	-	-	-	-	-
171	Estímulos	-	-	-	-	-	-	-	-	-	-	-
172	Recompensas	-	-	-	-	-	-	-	-	-	-	-
2000	MATERIALES Y SUMINISTROS	7,808,207	-	-	904,394	-	-	-	-	-	-	8,712,601

Presupuesto de Egresos por Clasificación por Objeto del Gasto y Fuentes de Financiamiento - 2017

Municipio: TALPA DE ALLENDE

COG/FF	DESCRIPCIÓN	RECURSOS FISCALES	INGRESOS PROPIOS	RECURSOS FEDERALES				RECURSOS ESTATALES		FINANCIAMIENTOS INTERNOS	OTROS RECURSOS	TOTAL ANUAL
				APORTACIONES FONDO INFRAESTRUCTURA	APORTACIONES FONDO FORTALECIMIENTO	PARTICIPACIONES FEDERALES	CONVENIOS	PARTICIPACIONES ESTATALES	CONVENIOS			
2100	MATERIALES DE ADMINISTRACIÓN, EMISIÓN DE DOCUMENTOS Y ARTÍCULOS OFICIALES	821,319	-	-	34,789	-	-	-	-	-	-	856,108
211	Materiales, útiles y equipos menores de oficina	\$200,146.00	-	-	-	-	-	-	-	-	-	200,146
212	Materiales y útiles de impresión y reproducción	3,758	-	-	-	-	-	-	-	-	-	3,758
213	Material estadístico y geográfico	-	-	-	-	-	-	-	-	-	-	-
214	Materiales, útiles y equipos menores de tecnologías de la información y comunicaciones	\$256,553.00	-	-	28,924	-	-	-	-	-	-	285,477
215	Material impreso e información digital	\$53,043.00	-	-	-	-	-	-	-	-	-	53,043
216	Material de limpieza	\$196,344.00	-	-	\$5,865.00	-	-	-	-	-	-	202,209
217	Materiales y útiles de enseñanza	-	-	-	-	-	-	-	-	-	-	-
218	Materiales para el registro e identificación de bienes y personas	\$111,475.00	-	-	-	-	-	-	-	-	-	111,475
2200	ALIMENTOS Y UTENSILIOS	466,358	-	-	83,309	-	-	-	-	-	-	549,667
221	Productos alimenticios para personas	\$466,358.00	-	-	\$83,309.08	-	-	-	-	-	-	549,667
222	Productos alimenticios para animales	-	-	-	-	-	-	-	-	-	-	-
223	Utensilios para el servicio de alimentación	-	-	-	-	-	-	-	-	-	-	-
2300	MATERIAS PRIMAS Y MATERIALES DE PRODUCCIÓN Y COMERCIALIZACIÓN	-	-	-	-	-	-	-	-	-	-	-
231	Productos alimenticios, agropecuarios y forestales adquiridos como materia prima	-	-	-	-	-	-	-	-	-	-	-
232	Insumos textiles adquiridos como materia prima	-	-	-	-	-	-	-	-	-	-	-
233	Productos de papel, cartón e impresos adquiridos como materia prima	-	-	-	-	-	-	-	-	-	-	-
234	Combustibles, lubricantes, aditivos, carbón y sus derivados adquiridos como materia prima	-	-	-	-	-	-	-	-	-	-	-
235	Productos químicos, farmacéuticos y de laboratorio adquiridos como materia prima	-	-	-	-	-	-	-	-	-	-	-
236	Productos metálicos y a base de minerales no metálicos adquiridos como materia prima	-	-	-	-	-	-	-	-	-	-	-
237	Productos de cuero, piel, plástico y hule adquiridos como materia prima	-	-	-	-	-	-	-	-	-	-	-
238	Mercancías adquiridas para su comercialización	-	-	-	-	-	-	-	-	-	-	-
239	Otros productos adquiridos como materia prima	-	-	-	-	-	-	-	-	-	-	-
2400	MATERIALES Y ARTÍCULOS DE CONSTRUCCIÓN Y DE REPARACIÓN	1,452,801	-	-	105,947	-	-	-	-	-	-	1,558,748
241	Productos minerales no metálicos	-	-	-	-	-	-	-	-	-	-	-
242	Cemento y productos de concreto	-	-	-	-	-	-	-	-	-	-	-
243	Cal, yeso y productos de yeso	-	-	-	-	-	-	-	-	-	-	-
244	Madera y productos de madera	-	-	-	-	-	-	-	-	-	-	-
245	Vidrio y productos de vidrio	-	-	-	-	-	-	-	-	-	-	-
246	Material eléctrico y electrónico	\$266,894.00	-	-	\$70,329.00	-	-	-	-	-	-	337,223
247	Artículos metálicos para la construcción	-	-	-	-	-	-	-	-	-	-	-
248	Materiales complementarios	\$80,230.00	-	-	-	-	-	-	-	-	-	80,230
249	Otros materiales y artículos de construcción y reparación	\$1,105,677.00	-	-	\$35,618.00	-	-	-	-	-	-	1,141,295
2500	PRODUCTOS QUÍMICOS, FARMACÉUTICOS Y DE LABORATORIO	1,126,202	-	-	58,635	-	-	-	-	-	-	1,184,837
251	Productos químicos básicos	-	-	-	-	-	-	-	-	-	-	-
252	Fertilizantes, pesticidas y otros agroquímicos	\$68,019.00	-	-	-	-	-	-	-	-	-	68,019
253	Medicinas y productos farmacéuticos	\$1,058,183.00	-	-	\$58,635.00	-	-	-	-	-	-	1,116,818
254	Materiales, accesorios y suministros médicos	-	-	-	-	-	-	-	-	-	-	-

Presupuesto de Egresos por Clasificación por Objeto del Gasto y Fuentes de Financiamiento - 2017

Municipio: TALPA DE ALLENDE

COG/FF	DESCRIPCIÓN	RECURSOS FISCALES	INGRESOS PROPIOS	RECURSOS FEDERALES				RECURSOS ESTATALES		FINANCIAMIENTOS INTERNOS	OTROS RECURSOS	TOTAL ANUAL
				APORTACIONES FONDO INFRAESTRUCTURA	APORTACIONES FONDO FORTALECIMIENTO	PARTICIPACIONES FEDERALES	CONVENIOS	PARTICIPACIONES ESTATALES	CONVENIOS			
255	Materiales, accesorios y suministros de laboratorio	-	-	-	-	-	-	-	-	-	-	-
256	Fibras sintéticas, hules plásticos y derivados	-	-	-	-	-	-	-	-	-	-	-
259	Otros productos químicos	-	-	-	-	-	-	-	-	-	-	-
2600	COMBUSTIBLES, LUBRICANTES Y ADITIVOS	2,479,635	-	-	439,172	-	-	-	-	-	-	2,918,807
261	Combustibles, lubricantes y aditivos	\$2,479,635.00	-	-	\$439,172.00	-	-	-	-	-	-	2,918,807
262	Carbón y sus derivados	-	-	-	-	-	-	-	-	-	-	-
2700	VESTUARIO, BLANCOS, PRENDAS DE PROTECCIÓN Y ARTÍCULOS DEPORTIVOS	86,214	-	-	37,728	-	-	-	-	-	-	123,942
271	Vestuario y uniformes	\$37,979.00	-	-	\$36,488.00	-	-	-	-	-	-	74,467
272	Prendas de seguridad y protección personal	\$18,659.00	-	-	\$1,240.00	-	-	-	-	-	-	19,899
273	Artículos deportivos	\$29,576.00	-	-	-	-	-	-	-	-	-	29,576
274	Productos textiles	-	-	-	-	-	-	-	-	-	-	-
275	Blancos y otros productos textiles, excepto prendas de vestir	-	-	-	-	-	-	-	-	-	-	-
2800	MATERIALES Y SUMINISTROS PARA SEGURIDAD	-	-	-	41,052	-	-	-	-	-	-	41,052
281	Sustancias y materiales explosivos	-	-	-	-	-	-	-	-	-	-	-
282	Materiales de seguridad pública	-	-	-	41,052	-	-	-	-	-	-	41,052
283	Prendas de protección para seguridad pública y nacional	-	-	-	-	-	-	-	-	-	-	-
2900	HERRAMIENTAS, REFACCIONES Y ACCESORIOS MENORES	1,375,678	-	-	103,762	-	-	-	-	-	-	1,479,440
291	Herramientas menores	\$296,925.00	-	-	4,376	-	-	-	-	-	-	301,301
292	Refacciones y accesorios menores de edificios	\$4,506.00	-	-	-	-	-	-	-	-	-	4,506
293	Refacciones y accesorios menores de mobiliario y equipo de administración, educacional y recreativo	-	-	-	-	-	-	-	-	-	-	-
294	Refacciones y accesorios menores de equipo de cómputo y tecnologías de la información	\$24,342.00	-	-	-	-	-	-	-	-	-	24,342
295	Refacciones y accesorios menores de equipo e instrumental médico y de laboratorio	-	-	-	-	-	-	-	-	-	-	-
296	Refacciones y accesorios menores de equipo de transporte	\$653,716.00	-	-	\$99,386.00	-	-	-	-	-	-	753,102
297	Refacciones y accesorios menores de equipo de defensa y seguridad	-	-	-	-	-	-	-	-	-	-	-
298	Refacciones y accesorios menores de maquinaria y otros equipos	\$396,189.00	-	-	-	-	-	-	-	-	-	396,189
299	Refacciones y accesorios menores otros bienes muebles	-	-	-	-	-	-	-	-	-	-	-
3000	SERVICIOS GENERALES	5,170,616	-	1,200	225,528	-	-	-	-	-	-	5,397,344
3100	SERVICIOS BÁSICOS	2,058,111	-	-	-	-	-	-	-	-	-	2,058,111
311	Energía eléctrica	\$1,620,847.00	-	-	-	-	-	-	-	-	-	1,620,847
312	Gas	-	-	-	-	-	-	-	-	-	-	-
313	Agua	-	-	-	-	-	-	-	-	-	-	-
314	Telefonía tradicional	\$136,715.00	-	-	-	-	-	-	-	-	-	136,715
315	Telefonía celular	\$148,289.00	-	-	-	-	-	-	-	-	-	148,289
316	Servicios de telecomunicaciones y satélites	-	-	-	-	-	-	-	-	-	-	-
317	Servicios de acceso de Internet, redes y procesamiento de información	\$150,422.00	-	-	-	-	-	-	-	-	-	150,422
318	Servicios postales y telegráficos	\$1,838.00	-	-	-	-	-	-	-	-	-	1,838
319	Servicios integrales y otros servicios	-	-	-	-	-	-	-	-	-	-	-

Presupuesto de Egresos por Clasificación por Objeto del Gasto y Fuentes de Financiamiento - 2017

Municipio: TALPA DE ALLENDE

COG/FF	DESCRIPCIÓN	RECURSOS FISCALES	INGRESOS PROPIOS	RECURSOS FEDERALES				RECURSOS ESTATALES		FINANCIAMIENTOS INTERNOS	OTROS RECURSOS	TOTAL ANUAL
				APORTACIONES FONDO INFRAESTRUCTURA	APORTACIONES FONDO FORTALECIMIENTO	PARTICIPACIONES FEDERALES	CONVENIOS	PARTICIPACIONES ESTATALES	CONVENIOS			
3200	SERVICIOS DE ARRENDAMIENTO	167,044	-	-	-	-	-	-	-	-	-	167,044
321	Arrendamiento de terrenos	\$132,000.00	-	-	-	-	-	-	-	-	-	132,000
322	Arrendamiento de edificios	-	-	-	-	-	-	-	-	-	-	-
323	Arrendamiento de mobiliario y equipo de administración, educacional y recreativo	\$12,323.00	-	-	-	-	-	-	-	-	-	12,323
324	Arrendamiento de equipo e instrumental médico y de laboratorio	-	-	-	-	-	-	-	-	-	-	-
325	Arrendamiento de equipo de transporte	-	-	-	-	-	-	-	-	-	-	-
326	Arrendamiento de maquinaria, otros equipos y herramientas	\$22,721.00	-	-	-	-	-	-	-	-	-	22,721
327	Arrendamiento de activos intangibles	-	-	-	-	-	-	-	-	-	-	-
328	Arrendamiento financiero	-	-	-	-	-	-	-	-	-	-	-
329	Otros arrendamientos	-	-	-	-	-	-	-	-	-	-	-
3300	SERVICIOS PROFESIONALES, CIENTÍFICOS, TÉCNICOS Y OTROS SERVICIOS	350,924	-	-	-	-	-	-	-	-	-	350,924
331	Servicios legales, de contabilidad, auditoría y relacionados	\$145,000.00	-	-	-	-	-	-	-	-	-	145,000
332	Servicios de diseño, arquitectura, ingeniería y actividades relacionadas	-	-	-	-	-	-	-	-	-	-	-
333	Servicios de consultoría administrativa, procesos, técnica y en tecnologías de la información	-	-	-	-	-	-	-	-	-	-	-
334	Servicios de capacitación	-	-	-	-	-	-	-	-	-	-	-
335	Servicios de investigación científica y desarrollo	-	-	-	-	-	-	-	-	-	-	-
336	Servicios de apoyo administrativo, traducción, fotocopiado e impresión	\$19,157.00	-	-	-	-	-	-	-	-	-	19,157
337	Servicios de protección y seguridad	-	-	-	-	-	-	-	-	-	-	-
338	Servicios de vigilancia	-	-	-	-	-	-	-	-	-	-	-
339	Servicios profesionales, científicos y técnicos integrales	\$186,767.00	-	-	-	-	-	-	-	-	-	186,767
3400	SERVICIOS FINANCIEROS, BANCARIOS Y COMERCIALES	151,912	-	1,200	50,793	-	-	-	-	-	-	203,905
341	Servicios financieros y bancarios	-	-	-	-	-	-	-	-	-	-	-
342	Servicios de cobranza, investigación crediticia y similar	-	-	-	-	-	-	-	-	-	-	-
343	Servicios de recaudación, traslado y custodia de valores	-	-	-	-	-	-	-	-	-	-	-
344	Seguros de responsabilidad patrimonial y fianzas	\$110,000.00	-	-	\$45,277.00	-	-	-	-	-	-	155,277
345	Seguro de bienes patrimoniales	-	-	-	-	-	-	-	-	-	-	-
346	Almacenaje, envase y embalaje	-	-	-	-	-	-	-	-	-	-	-
347	Fletes y maniobras	\$25,502.00	-	-	-	-	-	-	-	-	-	25,502
348	Comisiones por ventas	-	-	-	-	-	-	-	-	-	-	-
349	Servicios financieros, bancarios y comerciales integrales	\$16,410.00	-	1,200	\$5,516.00	-	-	-	-	-	-	23,126
3500	SERVICIOS DE INSTALACIÓN, REPARACIÓN, MANTENIMIENTO Y CONSERVACIÓN	561,574	-	-	65,441	-	-	-	-	-	-	627,015
351	Conservación y mantenimiento menor de inmuebles	\$5,400.00	-	-	-	-	-	-	-	-	-	5,400
352	Instalación, reparación y mantenimiento de mobiliario y equipo de administración, educacional y recreativo	\$16,269.00	-	-	-	-	-	-	-	-	-	16,269
353	Instalación, reparación y mantenimiento de equipo de cómputo y tecnología de la información	\$40,512.00	-	-	\$4,002.00	-	-	-	-	-	-	44,514
354	Instalación, reparación y mantenimiento de equipo e instrumental médico y de laboratorio	-	-	-	-	-	-	-	-	-	-	-
355	Reparación y mantenimiento de equipo de transporte	\$328,436.00	-	-	\$61,439.00	-	-	-	-	-	-	389,875
356	Reparación y mantenimiento de equipo de defensa y seguridad	-	-	-	-	-	-	-	-	-	-	-
357	Instalación, reparación y mantenimiento de maquinaria, otros equipos y herramienta	\$170,957.00	-	-	-	-	-	-	-	-	-	170,957

Presupuesto de Egresos por Clasificación por Objeto del Gasto y Fuentes de Financiamiento - 2017

Municipio: TALPA DE ALLENDE

COG/FF	DESCRIPCIÓN	RECURSOS FISCALES	INGRESOS PROPIOS	RECURSOS FEDERALES				RECURSOS ESTATALES		FINANCIAMIENTOS INTERNOS	OTROS RECURSOS	TOTAL ANUAL
				APORTACIONES FONDO INFRAESTRUCTURA	APORTACIONES FONDO FORTALECIMIENTO	PARTICIPACIONES FEDERALES	CONVENIOS	PARTICIPACIONES ESTATALES	CONVENIOS			
358	Servicios de limpieza y manejo de desechos	-	-	-	-	-	-	-	-	-	-	-
359	Servicios de jardinería y fumigación	-	-	-	-	-	-	-	-	-	-	-
3600	SERVICIOS DE COMUNICACIÓN SOCIAL Y PUBLICIDAD	77,158	-	-	-	-	-	-	-	-	-	77,158
361	Difusión por radio, televisión y otros medios de mensajes sobre programas y actividades gubernamentales	\$77,158.00	-	-	-	-	-	-	-	-	-	77,158
362	Difusión por radio, televisión y otros medios de mensajes comerciales para promover la venta de bienes o servicios	-	-	-	-	-	-	-	-	-	-	-
363	Servicios de creatividad, preproducción y producción de publicidad, excepto Internet	-	-	-	-	-	-	-	-	-	-	-
364	Servicios de revelado de fotografías	-	-	-	-	-	-	-	-	-	-	-
365	Servicios de la industria filmica, del sonido y del video	-	-	-	-	-	-	-	-	-	-	-
366	Servicio de creación y difusión de contenido exclusivamente a través de Internet	-	-	-	-	-	-	-	-	-	-	-
369	Otros servicios de información	-	-	-	-	-	-	-	-	-	-	-
3700	SERVICIOS DE TRASLADO Y VIÁTICOS	459,553	-	-	104,247	-	-	-	-	-	-	563,800
371	Pasajes aéreos	-	-	-	-	-	-	-	-	-	-	-
372	Pasajes terrestres	-	-	-	-	-	-	-	-	-	-	-
373	Pasajes marítimos, lacustres y fluviales	-	-	-	-	-	-	-	-	-	-	-
374	Autotransporte	-	-	-	-	-	-	-	-	-	-	-
375	Viáticos en el país	\$459,553.00	-	-	\$104,247.00	-	-	-	-	-	-	563,800
376	Viáticos en el extranjero	-	-	-	-	-	-	-	-	-	-	-
377	Gastos de instalación y traslado de menaje	-	-	-	-	-	-	-	-	-	-	-
378	Servicios integrales de traslado y viáticos	-	-	-	-	-	-	-	-	-	-	-
379	Otros servicios de traslado y hospedaje	-	-	-	-	-	-	-	-	-	-	-
3800	SERVICIOS OFICIALES	943,332	-	-	-	-	-	-	-	-	-	943,332
381	Gastos de ceremonial	-	-	-	-	-	-	-	-	-	-	-
382	Gastos de orden social y cultural	\$905,000.00	-	-	-	-	-	-	-	-	-	905,000
383	Congresos y convenciones	-	-	-	-	-	-	-	-	-	-	-
384	Exposiciones	-	-	-	-	-	-	-	-	-	-	-
385	Gastos de representación	\$38,332.00	-	-	-	-	-	-	-	-	-	38,332
3900	OTROS SERVICIOS GENERALES	401,008	-	-	5,047	-	-	-	-	-	-	406,055
391	Servicios funerarios y de cementerios	\$12,200.00	-	-	-	-	-	-	-	-	-	12,200
392	Impuestos y derechos	\$381,418.00	-	-	5,047	-	-	-	-	-	-	386,465
393	Impuestos y derechos de importación	-	-	-	-	-	-	-	-	-	-	-
394	Sentencias y resoluciones por autoridad competente	-	-	-	-	-	-	-	-	-	-	-
395	Penas, multas, accesorios y actualizaciones	\$7,390.00	-	-	-	-	-	-	-	-	-	7,390
396	Otros gastos por responsabilidades	-	-	-	-	-	-	-	-	-	-	-
397	Utilidades	-	-	-	-	-	-	-	-	-	-	-
398	Impuesto sobre nómina y otros que se deriven de una relación laboral	-	-	-	-	-	-	-	-	-	-	-
399	Otros servicios generales	-	-	-	-	-	-	-	-	-	-	-
4000	TRANSFERENCIAS, ASIGNACIONES, SUBSIDIOS Y OTRAS AYUDAS	7,264,143	-	-	-	-	-	-	-	-	-	7,264,143
4100	TRANSFERENCIAS INTERNAS Y ASIGNACIONES AL SECTOR PÚBLICO	-	-	-	-	-	-	-	-	-	-	-

Presupuesto de Egresos por Clasificación por Objeto del Gasto y Fuentes de Financiamiento - 2017

Municipio: TALPA DE ALLENDE

COG/FF	DESCRIPCIÓN	RECURSOS FISCALES	INGRESOS PROPIOS	RECURSOS FEDERALES				RECURSOS ESTATALES		FINANCIAMIENTOS INTERNOS	OTROS RECURSOS	TOTAL ANUAL
				APORTACIONES FONDO INFRAESTRUCTURA	APORTACIONES FONDO FORTALECIMIENTO	PARTICIPACIONES FEDERALES	CONVENIOS	PARTICIPACIONES ESTATALES	CONVENIOS			
411	Asignaciones presupuestarias al Poder Ejecutivo	-	-	-	-	-	-	-	-	-	-	-
412	Asignaciones presupuestarias al Poder Legislativo	-	-	-	-	-	-	-	-	-	-	-
413	Asignaciones presupuestarias al Poder Judicial	-	-	-	-	-	-	-	-	-	-	-
414	Asignaciones presupuestarias a Órganos Autónomos	-	-	-	-	-	-	-	-	-	-	-
415	Transferencias internas otorgadas a entidades paraestatales no empresariales y no financieras	-	-	-	-	-	-	-	-	-	-	-
416	Transferencias internas otorgadas a entidades paraestatales empresariales y no financieras	-	-	-	-	-	-	-	-	-	-	-
417	Transferencias internas otorgadas a fideicomisos públicos empresariales y no financieros	-	-	-	-	-	-	-	-	-	-	-
418	Transferencias internas otorgadas a instituciones paraestatales públicas financieras	-	-	-	-	-	-	-	-	-	-	-
419	Transferencias internas otorgadas a fideicomisos públicos financieros	-	-	-	-	-	-	-	-	-	-	-
4200	TRANSFERENCIAS AL RESTO DEL SECTOR PÚBLICO	-	-	-	-	-	-	-	-	-	-	-
421	Transferencias otorgadas a entidades paraestatales no empresariales y no financieras	-	-	-	-	-	-	-	-	-	-	-
422	Transferencias otorgadas para entidades paraestatales empresariales y no financieras	-	-	-	-	-	-	-	-	-	-	-
423	Transferencias otorgadas para instituciones paraestatales públicas financieras	-	-	-	-	-	-	-	-	-	-	-
424	Transferencias otorgadas a entidades federativas y municipios	-	-	-	-	-	-	-	-	-	-	-
425	Transferencias a fideicomisos de entidades federativas y municipios	-	-	-	-	-	-	-	-	-	-	-
4300	SUBSIDIOS Y SUBVENCIONES	3,090,000	-	-	-	-	-	-	-	-	-	3,090,000
431	Subsidios a la producción	-	-	-	-	-	-	-	-	-	-	-
432	Subsidios a la distribución	-	-	-	-	-	-	-	-	-	-	-
433	Subsidios a la inversión	-	-	-	-	-	-	-	-	-	-	-
434	Subsidios a la prestación de servicios públicos	-	-	-	-	-	-	-	-	-	-	-
435	Subsidios para cubrir diferenciales de tasas de interés	-	-	-	-	-	-	-	-	-	-	-
436	Subsidios a la vivienda	-	-	-	-	-	-	-	-	-	-	-
437	Subvenciones al consumo	-	-	-	-	-	-	-	-	-	-	-
438	Subsidios a entidades federativas y municipios	-	-	-	-	-	-	-	-	-	-	-
439	Otros subsidios	\$3,090,000.00	-	-	-	-	-	-	-	-	-	3,090,000
4400	AYUDAS SOCIALES	2,217,143	-	-	-	-	-	-	-	-	-	2,217,143
441	Ayudas sociales a personas	\$1,917,143.00	-	-	-	-	-	-	-	-	-	1,917,143
442	Becas y otras ayudas para programas de capacitación	-	-	-	-	-	-	-	-	-	-	-
443	Ayudas sociales a instituciones de enseñanza	\$200,000.00	-	-	-	-	-	-	-	-	-	200,000
444	Ayudas sociales a actividades científicas o académicas	-	-	-	-	-	-	-	-	-	-	-
445	Ayudas sociales a instituciones sin fines de lucro	\$100,000.00	-	-	-	-	-	-	-	-	-	100,000
446	Ayudas sociales a cooperativas	-	-	-	-	-	-	-	-	-	-	-
447	Ayudas sociales a entidades de interés público	-	-	-	-	-	-	-	-	-	-	-
448	Ayudas por desastres naturales y otros siniestros	-	-	-	-	-	-	-	-	-	-	-
4500	PENSIONES Y JUBILACIONES	1,957,000	-	-	-	-	-	-	-	-	-	1,957,000
451	Pensiones	\$147,000.00	-	-	-	-	-	-	-	-	-	147,000
452	Jubilaciones	\$1,810,000.00	-	-	-	-	-	-	-	-	-	1,810,000

Presupuesto de Egresos por Clasificación por Objeto del Gasto y Fuentes de Financiamiento - 2017

Municipio: TALPA DE ALLENDE

COG/FF	DESCRIPCIÓN	RECURSOS FISCALES	INGRESOS PROPIOS	RECURSOS FEDERALES				RECURSOS ESTATALES		FINANCIAMIENTOS INTERNOS	OTROS RECURSOS	TOTAL ANUAL
				APORTACIONES FONDO INFRAESTRUCTURA	APORTACIONES FONDO FORTALECIMIENTO	PARTICIPACIONES FEDERALES	CONVENIOS	PARTICIPACIONES ESTATALES	CONVENIOS			
459	Otras pensiones y jubilaciones	-	-	-	-	-	-	-	-	-	-	-
4600	TRANSFERENCIAS A FIDEICOMISOS, MANDATOS Y OTROS ANÁLOGOS	-	-	-	-	-	-	-	-	-	-	-
461	Transferencias a fideicomisos del Poder Ejecutivo	-	-	-	-	-	-	-	-	-	-	-
462	Transferencias a fideicomisos del Poder Legislativo	-	-	-	-	-	-	-	-	-	-	-
463	Transferencias a fideicomisos del Poder Judicial	-	-	-	-	-	-	-	-	-	-	-
464	Transferencias a fideicomisos públicos de entidades paraestatales no empresariales y no financieras	-	-	-	-	-	-	-	-	-	-	-
465	Transferencias a fideicomisos públicos de entidades paraestatales empresariales y no financieras	-	-	-	-	-	-	-	-	-	-	-
466	Transferencias a fideicomisos de instituciones públicas financieras	-	-	-	-	-	-	-	-	-	-	-
4700	TRANSFERENCIAS A LA SEGURIDAD SOCIAL	-	-	-	-	-	-	-	-	-	-	-
471	Transferencias por obligación de ley	-	-	-	-	-	-	-	-	-	-	-
4800	DONATIVOS	-	-	-	-	-	-	-	-	-	-	-
481	Donativos a instituciones sin fines de lucro	-	-	-	-	-	-	-	-	-	-	-
482	Donativos a entidades federativas	-	-	-	-	-	-	-	-	-	-	-
483	Donativos a fideicomisos privados	-	-	-	-	-	-	-	-	-	-	-
484	Donativos a fideicomisos estatales	-	-	-	-	-	-	-	-	-	-	-
485	Donativos internacionales	-	-	-	-	-	-	-	-	-	-	-
4900	TRANSFERENCIAS AL EXTERIOR	-	-	-	-	-	-	-	-	-	-	-
491	Transferencias para gobiernos extranjeros	-	-	-	-	-	-	-	-	-	-	-
492	Transferencias para organismos internacionales	-	-	-	-	-	-	-	-	-	-	-
493	Transferencias para el sector privado externo	-	-	-	-	-	-	-	-	-	-	-
5000	BIENES MUEBLES, INMUEBLES E INTANGIBLES	-	-	300,000	-	-	-	-	-	-	-	300,000
5100	MOBILIARIO Y EQUIPO DE ADMINISTRACIÓN	-	-	200,000	-	-	-	-	-	-	-	200,000
511	Muebles de oficina y estantería	-	-	-	-	-	-	-	-	-	-	-
512	Muebles, excepto de oficina y estantería	-	-	-	-	-	-	-	-	-	-	-
513	Bienes artísticos, culturales y científicos	-	-	-	-	-	-	-	-	-	-	-
514	Objetos de valor	-	-	-	-	-	-	-	-	-	-	-
515	Equipo de cómputo de tecnologías de la información	-	-	200,000	-	-	-	-	-	-	-	200,000
519	Otros mobiliarios y equipos de administración	-	-	-	-	-	-	-	-	-	-	-
5200	MOBILIARIO Y EQUIPO EDUCACIONAL Y RECREATIVO	-	-	-	-	-	-	-	-	-	-	-
521	Equipos y aparatos audiovisuales	-	-	-	-	-	-	-	-	-	-	-
522	Aparatos deportivos	-	-	-	-	-	-	-	-	-	-	-
523	Cámaras fotográficas y de video	-	-	-	-	-	-	-	-	-	-	-
529	Otro mobiliario y equipo educacional y recreativo	-	-	-	-	-	-	-	-	-	-	-
5300	EQUIPO E INSTRUMENTAL MÉDICO Y DE LABORATORIO	-	-	-	-	-	-	-	-	-	-	-
531	Equipo médico y de laboratorio	-	-	-	-	-	-	-	-	-	-	-
532	Instrumental médico y de laboratorio	-	-	-	-	-	-	-	-	-	-	-

Presupuesto de Egresos por Clasificación por Objeto del Gasto y Fuentes de Financiamiento - 2017

Municipio: TALPA DE ALLENDE

COG/FF	DESCRIPCIÓN	RECURSOS FISCALES	INGRESOS PROPIOS	RECURSOS FEDERALES				RECURSOS ESTATALES		FINANCIAMIENTOS INTERNOS	OTROS RECURSOS	TOTAL ANUAL
				APORTACIONES FONDO INFRAESTRUCTURA	APORTACIONES FONDO FORTALECIMIENTO	PARTICIPACIONES FEDERALES	CONVENIOS	PARTICIPACIONES ESTATALES	CONVENIOS			
5400	VEHÍCULOS Y EQUIPO DE TRANSPORTE	-	-	-	-	-	-	-	-	-	-	-
541	Vehículos y equipo de transporte	-	-	-	-	-	-	-	-	-	-	-
542	Carrocerías y remolques	-	-	-	-	-	-	-	-	-	-	-
543	Equipo aeroespacial	-	-	-	-	-	-	-	-	-	-	-
544	Equipo ferroviario	-	-	-	-	-	-	-	-	-	-	-
545	Embarcaciones	-	-	-	-	-	-	-	-	-	-	-
549	Otros equipo de transporte	-	-	-	-	-	-	-	-	-	-	-
5500	EQUIPO DE DEFENSA Y SEGURIDAD	-	-	-	-	-	-	-	-	-	-	-
551	Equipo de defensa y seguridad	-	-	-	-	-	-	-	-	-	-	-
5600	MAQUINARIA, OTROS EQUIPOS Y HERRAMIENTAS	-	-	-	-	-	-	-	-	-	-	-
561	Maquinaria y equipo agropecuario	-	-	-	-	-	-	-	-	-	-	-
562	Maquinaria y equipo industrial	-	-	-	-	-	-	-	-	-	-	-
563	Maquinaria y equipo de construcción	-	-	-	-	-	-	-	-	-	-	-
564	Sistemas de aire acondicionado, calefacción y de refrigeración industrial y comercial	-	-	-	-	-	-	-	-	-	-	-
565	Equipo de comunicación y telecomunicación	-	-	-	-	-	-	-	-	-	-	-
566	Equipo de generación eléctrica, aparatos y accesorios eléctricos	-	-	-	-	-	-	-	-	-	-	-
567	Herramientas y máquinas-herramienta	-	-	-	-	-	-	-	-	-	-	-
569	Otros equipos	-	-	-	-	-	-	-	-	-	-	-
5700	ACTIVOS BIOLÓGICOS	-	-	-	-	-	-	-	-	-	-	-
571	Bovinos	-	-	-	-	-	-	-	-	-	-	-
572	Porcinos	-	-	-	-	-	-	-	-	-	-	-
573	Aves	-	-	-	-	-	-	-	-	-	-	-
574	Ovinos y caprinos	-	-	-	-	-	-	-	-	-	-	-
575	Peces y acuicultura	-	-	-	-	-	-	-	-	-	-	-
576	Equinos	-	-	-	-	-	-	-	-	-	-	-
577	Especies menores y de zoológico	-	-	-	-	-	-	-	-	-	-	-
578	Árboles y plantas	-	-	-	-	-	-	-	-	-	-	-
579	Otros activos biológicos	-	-	-	-	-	-	-	-	-	-	-
5800	BIENES INMUEBLES	-	-	-	-	-	-	-	-	-	-	-
581	Terrenos	-	-	-	-	-	-	-	-	-	-	-
582	Viviendas	-	-	-	-	-	-	-	-	-	-	-
583	Edificios no residenciales	-	-	-	-	-	-	-	-	-	-	-
589	Otros bienes inmuebles	-	-	-	-	-	-	-	-	-	-	-
5900	ACTIVOS INTANGIBLES	-	-	100,000	-	-	-	-	-	-	-	100,000
591	Software	-	-	100,000	-	-	-	-	-	-	-	100,000
592	Patentes	-	-	-	-	-	-	-	-	-	-	-
593	Marcas	-	-	-	-	-	-	-	-	-	-	-
594	Derechos	-	-	-	-	-	-	-	-	-	-	-
595	Concesiones	-	-	-	-	-	-	-	-	-	-	-

Presupuesto de Egresos por Clasificación por Objeto del Gasto y Fuentes de Financiamiento - 2017

Municipio: TALPA DE ALLENDE

COG/FF	DESCRIPCIÓN	RECURSOS FISCALES	INGRESOS PROPIOS	RECURSOS FEDERALES				RECURSOS ESTATALES		FINANCIAMIENTOS INTERNOS	OTROS RECURSOS	TOTAL ANUAL
				APORTACIONES FONDO INFRAESTRUCTURA	APORTACIONES FONDO FORTALECIMIENTO	PARTICIPACIONES FEDERALES	CONVENIOS	PARTICIPACIONES ESTATALES	CONVENIOS			
596	Franquicias	-	-	-	-	-	-	-	-	-	-	-
597	Licencias informáticas e intelectuales	-	-	-	-	-	-	-	-	-	-	-
598	Licencias industriales, comerciales y otras	-	-	-	-	-	-	-	-	-	-	-
599	Otros activos intangibles	-	-	-	-	-	-	-	-	-	-	-
6000	INVERSIÓN PÚBLICA	7,829,101	-	9,636,753	-	-	4,205,680	-	-	-	-	21,671,534
6100	OBRA PÚBLICA EN BIENES DE DOMINIO PÚBLICO	7,829,101	-	9,636,753	-	-	4,205,680	-	-	-	-	21,671,534
611	Edificación habitacional	-	-	-	-	-	-	-	-	-	-	-
612	Edificación no habitacional	-	-	-	-	-	-	-	-	-	-	-
613	Construcción de obras para el abastecimiento de agua, petróleo, gas, electricidad y telecomunicaciones	3,533,353	-	-	-	-	-	-	-	-	-	3,533,353
614	División de terrenos y construcción de obras de urbanización	1,129,101	-	\$9,636,753.00	-	-	2,205,680	-	-	-	-	12,971,534
615	Construcción de vías de comunicación	1,303,542	-	-	-	-	-	-	-	-	-	1,303,542
616	Otras construcciones de ingeniería civil u obra pesada	1,863,105	-	-	-	-	-	-	-	-	-	1,863,105
617	Instalaciones y equipamiento en construcciones	-	-	-	-	-	2,000,000	-	-	-	-	2,000,000
619	Trabajo de acabados en edificaciones y otros trabajos especializados	-	-	-	-	-	-	-	-	-	-	-
6200	OBRA PÚBLICA EN BIENES PROPIOS	-	-	-	-	-	-	-	-	-	-	-
621	Edificación habitacional	-	-	-	-	-	-	-	-	-	-	-
622	Edificación no habitacional	-	-	-	-	-	-	-	-	-	-	-
623	Construcción de obras para el abastecimiento de agua, petróleo, gas, electricidad y telecomunicaciones	-	-	-	-	-	-	-	-	-	-	-
624	División de terrenos y construcción de obras de urbanización	-	-	-	-	-	-	-	-	-	-	-
625	Construcción de vías de comunicación	-	-	-	-	-	-	-	-	-	-	-
626	Otras construcciones de ingeniería civil u obra pesada	-	-	-	-	-	-	-	-	-	-	-
627	Instalaciones y equipamiento en construcciones	-	-	-	-	-	-	-	-	-	-	-
629	Trabajos de acabados en edificaciones y otros trabajos especializados	-	-	-	-	-	-	-	-	-	-	-
6300	PROYECTOS PRODUCTIVOS Y ACCIONES DE FOMENTO	-	-	-	-	-	-	-	-	-	-	-
631	Estudios, formulación y evaluación de proyectos productivos no incluidos en conceptos anteriores de este capítulo	-	-	-	-	-	-	-	-	-	-	-
632	Ejecución de proyectos productivos no incluidos en conceptos anteriores de este capítulo	-	-	-	-	-	-	-	-	-	-	-
7000	INVERSIONES FINANCIERAS Y OTRAS PROVISIONES	-	-	-	-	-	-	-	-	-	-	-
7100	INVERSIONES PARA EL FOMENTO DE ACTIVIDADES PRODUCTIVAS	-	-	-	-	-	-	-	-	-	-	-
711	Créditos otorgados por entidades federativas y municipios al sector social y privado para el fomento de actividades productivas	-	-	-	-	-	-	-	-	-	-	-
712	Créditos otorgados por las entidades federativas a municipios para el fomento de actividades productivas	-	-	-	-	-	-	-	-	-	-	-
7200	ACCIONES Y PARTICIPACIONES DE CAPITAL	-	-	-	-	-	-	-	-	-	-	-
721	Acciones y participaciones de capital en entidades paraestatales no empresariales y no financieras con fines de política económica	-	-	-	-	-	-	-	-	-	-	-
722	Acciones y participaciones de capital en entidades paraestatales empresariales y no financieras con fines de política económica	-	-	-	-	-	-	-	-	-	-	-
723	Acciones y participaciones de capital en instituciones paraestatales públicas financieras con fines de política económica	-	-	-	-	-	-	-	-	-	-	-

Presupuesto de Egresos por Clasificación por Objeto del Gasto y Fuentes de Financiamiento - 2017

Municipio: TALPA DE ALLENDE

COG/FF	DESCRIPCIÓN	RECURSOS FISCALES	INGRESOS PROPIOS	RECURSOS FEDERALES				RECURSOS ESTATALES		FINANCIAMIENTOS INTERNOS	OTROS RECURSOS	TOTAL ANUAL
				APORTACIONES FONDO INFRAESTRUCTURA	APORTACIONES FONDO FORTALECIMIENTO	PARTICIPACIONES FEDERALES	CONVENIOS	PARTICIPACIONES ESTATALES	CONVENIOS			
724	Acciones y participaciones de capital en el sector privado con fines de política económica	-	-	-	-	-	-	-	-	-	-	-
725	Acciones y participaciones de capital en organismos internacionales con fines de política económica	-	-	-	-	-	-	-	-	-	-	-
726	Acciones y participaciones de capital en el sector externo con fines de política económica	-	-	-	-	-	-	-	-	-	-	-
727	Acciones y participaciones de capital en el sector público con fines de gestión de la liquidez	-	-	-	-	-	-	-	-	-	-	-
728	Acciones y participaciones de capital en el sector privado con fines de gestión de liquidez	-	-	-	-	-	-	-	-	-	-	-
729	Acciones y participaciones de capital en el sector externo con fines de gestión de liquidez	-	-	-	-	-	-	-	-	-	-	-
7300	COMPRA DE TÍTULOS Y VALORES	-	-	-	-	-	-	-	-	-	-	-
731	Bonos	-	-	-	-	-	-	-	-	-	-	-
732	Valores representativos de deuda adquiridos con fines de política económica	-	-	-	-	-	-	-	-	-	-	-
733	Valores representativos de deuda adquiridos con fines de gestión de liquidez	-	-	-	-	-	-	-	-	-	-	-
734	Obligaciones negociables adquiridas con fines de política económica	-	-	-	-	-	-	-	-	-	-	-
735	Obligaciones negociables adquiridas con fines de gestión de liquidez	-	-	-	-	-	-	-	-	-	-	-
739	Otros valores	-	-	-	-	-	-	-	-	-	-	-
7400	CONCESIÓN DE PRÉSTAMOS	-	-	-	-	-	-	-	-	-	-	-
741	Concesión de préstamos a entidades paraestatales no empresariales y no financieras con fines de política económica	-	-	-	-	-	-	-	-	-	-	-
742	Concesión de préstamos a entidades paraestatales empresariales y no financieras con fines de política económica	-	-	-	-	-	-	-	-	-	-	-
743	Concesión de préstamos a instituciones paraestatales públicas financieras con fines de política económica	-	-	-	-	-	-	-	-	-	-	-
744	Concesión de préstamos a entidades federativas y municipios con fines de política económica	-	-	-	-	-	-	-	-	-	-	-
745	Concesión de préstamos al sector privado con fines de política económica	-	-	-	-	-	-	-	-	-	-	-
746	Concesión de préstamos al sector externo con fines de política económica	-	-	-	-	-	-	-	-	-	-	-
747	Concesión de préstamos al sector público con fines de gestión de liquidez	-	-	-	-	-	-	-	-	-	-	-
748	Concesión de préstamos al sector privado con fines de gestión de liquidez	-	-	-	-	-	-	-	-	-	-	-
749	Concesión de préstamos al sector externo con fines de gestión de liquidez	-	-	-	-	-	-	-	-	-	-	-
7500	INVERSIONES EN FIDEICOMISOS, MANDATOS Y OTROS ANÁLOGOS	-	-	-	-	-	-	-	-	-	-	-
751	Inversiones en fideicomisos del Poder Ejecutivo	-	-	-	-	-	-	-	-	-	-	-
752	Inversiones en fideicomisos del Poder Legislativo	-	-	-	-	-	-	-	-	-	-	-
753	Inversiones en fideicomisos del Poder Judicial	-	-	-	-	-	-	-	-	-	-	-
754	Inversiones en fideicomisos públicos no empresariales y no financieros	-	-	-	-	-	-	-	-	-	-	-
755	Inversiones en fideicomisos públicos empresariales y no financieros	-	-	-	-	-	-	-	-	-	-	-
756	Inversiones en fideicomisos públicos financieros	-	-	-	-	-	-	-	-	-	-	-
757	Inversiones en fideicomisos de entidades federativas	-	-	-	-	-	-	-	-	-	-	-
758	Inversiones en fideicomisos de municipios	-	-	-	-	-	-	-	-	-	-	-
759	Fideicomisos de empresas privadas y particulares	-	-	-	-	-	-	-	-	-	-	-
7600	OTRAS INVERSIONES FINANCIERAS	-	-	-	-	-	-	-	-	-	-	-
761	Depósitos a largo plazo en moneda nacional	-	-	-	-	-	-	-	-	-	-	-
762	Depósitos a largo plazo en moneda extranjera	-	-	-	-	-	-	-	-	-	-	-
7900	PROVISIONES PARA CONTINGENCIAS Y OTRAS EROGACIONES ESPECIALES	-	-	-	-	-	-	-	-	-	-	-

Presupuesto de Egresos por Clasificación por Objeto del Gasto y Fuentes de Financiamiento - 2017

Municipio: TALPA DE ALLENDE

COG/FF	DESCRIPCIÓN	RECURSOS FISCALES	INGRESOS PROPIOS	RECURSOS FEDERALES				RECURSOS ESTATALES		FINANCIAMIENTOS INTERNOS	OTROS RECURSOS	TOTAL ANUAL
				APORTACIONES FONDO INFRAESTRUCTURA	APORTACIONES FONDO FORTALECIMIENTO	PARTICIPACIONES FEDERALES	CONVENIOS	PARTICIPACIONES ESTATALES	CONVENIOS			
791	Contingencias por fenómenos naturales	-	-	-	-	-	-	-	-	-	-	-
792	Contingencias socioeconómicas	-	-	-	-	-	-	-	-	-	-	-
799	Otras erogaciones especiales	-	-	-	-	-	-	-	-	-	-	-
8000	PARTICIPACIONES Y APORTACIONES	400,000	-	-	-	-	-	-	-	-	-	400,000
8100	PARTICIPACIONES	-	-	-	-	-	-	-	-	-	-	-
811	Fondo general de participaciones	-	-	-	-	-	-	-	-	-	-	-
812	Fondo de fomento municipal	-	-	-	-	-	-	-	-	-	-	-
813	Participaciones de las entidades federativas a los municipios	-	-	-	-	-	-	-	-	-	-	-
814	Otros conceptos participables de la Federación a entidades federativas	-	-	-	-	-	-	-	-	-	-	-
815	Otros conceptos participables de la Federación a municipios	-	-	-	-	-	-	-	-	-	-	-
816	Convenios de colaboración administrativa	-	-	-	-	-	-	-	-	-	-	-
8300	APORTACIONES	-	-	-	-	-	-	-	-	-	-	-
831	Aportaciones de la Federación a las entidades federativas	-	-	-	-	-	-	-	-	-	-	-
832	Aportaciones de la Federación a municipios	-	-	-	-	-	-	-	-	-	-	-
833	Aportaciones de las entidades federativas a los municipios	-	-	-	-	-	-	-	-	-	-	-
834	Aportaciones previstas en leyes y decretos al sistema de protección social	-	-	-	-	-	-	-	-	-	-	-
835	Aportaciones previstas en leyes y decretos compensatorias a entidades federativas y municipios	-	-	-	-	-	-	-	-	-	-	-
8500	CONVENIOS	400,000	-	-	-	-	-	-	-	-	-	400,000
851	Convenios de reasignación	-	-	-	-	-	-	-	-	-	-	-
852	Convenios de descentralización	-	-	-	-	-	-	-	-	-	-	-
853	Otros convenios	400,000	-	-	-	-	-	-	-	-	-	400,000
9000	DEUDA PÚBLICA	70,000	-	6,619,504	-	-	-	-	-	-	-	6,689,504
9100	AMORTIZACIÓN DE LA DEUDA PÚBLICA	-	-	2,233,333	-	-	-	-	-	-	-	2,233,333
911	Amortización de la deuda interna con instituciones de crédito	-	-	2,233,333	-	-	-	-	-	-	-	2,233,333
912	Amortización de la deuda interna por emisión de títulos y valores	-	-	-	-	-	-	-	-	-	-	-
913	Amortización de arrendamientos financieros nacionales	-	-	-	-	-	-	-	-	-	-	-
914	Amortización de la deuda externa con instituciones de crédito	-	-	-	-	-	-	-	-	-	-	-
915	Amortización de deuda externa con organismos financieros internacionales	-	-	-	-	-	-	-	-	-	-	-
916	Amortización de la deuda bilateral	-	-	-	-	-	-	-	-	-	-	-
917	Amortización de la deuda externa por emisión de títulos y valores	-	-	-	-	-	-	-	-	-	-	-
918	Amortización de arrendamientos financieros internacionales	-	-	-	-	-	-	-	-	-	-	-
9200	INTERESES DE LA DEUDA PÚBLICA	70,000	-	268,000	-	-	-	-	-	-	-	338,000
921	Intereses de la deuda interna con instituciones de crédito	70,000	-	268,000	-	-	-	-	-	-	-	338,000
922	Intereses derivados de la colocación de títulos y valores	-	-	-	-	-	-	-	-	-	-	-
923	Intereses por arrendamientos financieros nacionales	-	-	-	-	-	-	-	-	-	-	-
924	Intereses de la deuda externa con instituciones de crédito	-	-	-	-	-	-	-	-	-	-	-
925	Intereses de la deuda con organismos financieros internacionales	-	-	-	-	-	-	-	-	-	-	-
926	Intereses de la deuda bilateral	-	-	-	-	-	-	-	-	-	-	-

Presupuesto de Egresos por Clasificación por Objeto del Gasto y Fuentes de Financiamiento - 2017

Municipio: TALPA DE ALLENDE

COG/FF	DESCRIPCIÓN	RECURSOS FISCALES	INGRESOS PROPIOS	RECURSOS FEDERALES				RECURSOS ESTATALES		FINANCIAMIENTOS INTERNOS	OTROS RECURSOS	TOTAL ANUAL
				APORTACIONES FONDO INFRAESTRUCTURA	APORTACIONES FONDO FORTALECIMIENTO	PARTICIPACIONES FEDERALES	CONVENIOS	PARTICIPACIONES ESTATALES	CONVENIOS			
927	Intereses derivados de la colocación de títulos y valores en el exterior	-	-	-	-	-	-	-	-	-	-	-
928	Intereses por arrendamientos financieros internacionales	-	-	-	-	-	-	-	-	-	-	-
9300	COMISIONES DE LA DEUDA PÚBLICA	-	-	-	-	-	-	-	-	-	-	-
931	Comisiones de la deuda pública interna	-	-	-	-	-	-	-	-	-	-	-
932	Comisiones de la deuda pública externa	-	-	-	-	-	-	-	-	-	-	-
9400	GASTOS DE LA DEUDA PÚBLICA	-	-	-	-	-	-	-	-	-	-	-
941	Gastos de la deuda pública interna	-	-	-	-	-	-	-	-	-	-	-
942	Gastos de la deuda pública externa	-	-	-	-	-	-	-	-	-	-	-
9500	COSTO POR COBERTURAS	-	-	-	-	-	-	-	-	-	-	-
951	Costos por coberturas	-	-	-	-	-	-	-	-	-	-	-
9600	APOYOS FINANCIEROS	-	-	-	-	-	-	-	-	-	-	-
961	Apoyos a intermediarios financieros	-	-	-	-	-	-	-	-	-	-	-
962	Apoyos a ahorradores y deudores del Sistema Financiero Nacional	-	-	-	-	-	-	-	-	-	-	-
9900	ADEUDOS DE EJERCICIOS FISCALES ANTERIORES (ADEFAS)	-	-	4,118,171	-	-	-	-	-	-	-	4,118,171
991	ADEFAS	-	-	4,118,171	-	-	-	-	-	-	-	4,118,171
	TOTAL DE EGRESOS	61,652,787	-	16,557,457	7,781,035	-	4,205,680	-	-	-	-	90,196,958

PLANTILLA DE PERSONAL DE CARÁCTER PERMANENTE. 2017

Municipio: TALPA DE ALLENDE

Nombre de la Plaza	Adscripción de la Plaza	FF	No. Plazas	111-113 Diets y Sueldo Base		131 Primas por años de Servicios Efectivos Prestados	132 Prima Vacacional y Dominical	132 Gratificación de Fin de Año (Aguinaldo)	133 Horas Extraordinarias	134 Compensaciones	Otras Prestaciones	Suma Total de Remuneraciones
				Mensual	Anual							
REGIDOR	Sala de Regidores	401	9	\$ 19,128.13	\$ 2,065,838.04	\$ -	\$ 28,692.20	\$ 286,921.95	\$ -	\$ -	\$ -	\$ 2,381,452.19
PRESIDENTE MUNICIPAL	Presidencia Municipal	401	1	\$ 46,727.00	\$ 560,724.00	\$ -	\$ 7,787.83	\$ 77,878.33	\$ -	\$ -	\$ -	\$ 646,390.17
SECRETARIA DE PRESIDENCIA	Presidencia Municipal	401	1	\$ 7,402.61	\$ 88,831.32	\$ -	\$ 1,233.77	\$ 12,337.68	\$ -	\$ -	\$ -	\$ 102,402.77
AUXILIAR DE PRESIDENCIA	Presidencia Municipal	401	1	\$ 9,083.57	\$ 109,002.84	\$ -	\$ 1,513.93	\$ 15,139.28	\$ -	\$ -	\$ -	\$ 125,656.05
DIRECTOR DE COMUNICACION SOCIAL	Dirección de Comunicación Social	401	1	\$ 14,191.34	\$ 170,296.08	\$ -	\$ 2,365.22	\$ 23,652.23	\$ -	\$ -	\$ -	\$ 196,313.54
CONTRALOR MUNICIPAL	Contraloría Municipal	401	1	\$ 14,191.34	\$ 170,296.08	\$ -	\$ 2,365.22	\$ 23,652.23	\$ -	\$ -	\$ -	\$ 196,313.54
AUXILIAR DE COMUNICACION SOCIAL	Dirección de Comunicación Social	401	2	\$ 7,402.61	\$ 177,662.64	\$ -	\$ 2,467.54	\$ 24,675.37	\$ -	\$ -	\$ -	\$ 204,805.54
SECRETARIO GENERAL	Secretaría General	401	1	\$ 34,553.41	\$ 414,640.92	\$ -	\$ 5,758.90	\$ 57,589.02	\$ -	\$ -	\$ -	\$ 477,988.84
SECRETARIA DE SECRETARÍA GENERAL	Secretaría General	401	1	\$ 7,402.61	\$ 88,831.32	\$ -	\$ 1,233.77	\$ 12,337.68	\$ -	\$ -	\$ -	\$ 102,402.77
SINDICO MUNICIPAL	Sindicatura Municipal	401	1	\$ 34,553.41	\$ 414,640.92	\$ -	\$ 5,758.90	\$ 57,589.02	\$ -	\$ -	\$ -	\$ 477,988.84
DIRECTOR JURIDICO	Dirección Jurídica	401	1	\$ 14,191.34	\$ 170,296.08	\$ -	\$ 2,365.22	\$ 23,652.23	\$ -	\$ -	\$ -	\$ 196,313.54
SECRETARIA DE JURIDICO	Dirección Jurídica	401	1	\$ 6,550.80	\$ 78,609.60	\$ -	\$ 1,091.80	\$ 10,918.00	\$ -	\$ -	\$ -	\$ 90,619.40
SECRETARIA DE SINDICATURA	Sindicatura Municipal	401	1	\$ 7,402.61	\$ 88,831.32	\$ -	\$ 1,233.77	\$ 12,337.68	\$ -	\$ -	\$ -	\$ 102,402.77
DIRECTOR DE REGISTRO CIVIL	Dirección de Registro Civil	401	1	\$ 14,191.34	\$ 170,296.08	\$ -	\$ 2,365.22	\$ 23,652.23	\$ -	\$ -	\$ -	\$ 196,313.54
AUXILIAR DE REGISTRO CIVIL	Dirección de Registro Civil	401	2	\$ 5,459.00	\$ 131,016.00	\$ -	\$ 1,819.67	\$ 18,196.67	\$ -	\$ -	\$ -	\$ 151,032.33
DIRECTOR DE DESARROLLO SOCIAL	Dirección de Desarrollo Social	401	1	\$ 14,191.34	\$ 170,296.08	\$ -	\$ 2,365.22	\$ 23,652.23	\$ -	\$ -	\$ -	\$ 196,313.54
PROMOTOR DE PROGRAMAS SOCIALES B	Dirección de Desarrollo Social	401	2	\$ 5,459.00	\$ 131,016.00	\$ -	\$ 1,819.67	\$ 18,196.67	\$ -	\$ -	\$ -	\$ 151,032.33
AUXILIAR DE DESARROLLO SOCIAL	Dirección de Desarrollo Social	401	1	\$ 6,170.73	\$ 74,048.76	\$ -	\$ 1,028.46	\$ 10,284.55	\$ -	\$ -	\$ -	\$ 85,361.77
DIRECTOR DE DESARROLLO RURAL	Dirección de Desarrollo Rural	401	1	\$ 14,191.34	\$ 170,296.08	\$ -	\$ 2,365.22	\$ 23,652.23	\$ -	\$ -	\$ -	\$ 196,313.54
SECRETARIA DE DESARROLLO RURAL	Dirección de Desarrollo Rural	401	1	\$ 7,402.61	\$ 88,831.32	\$ -	\$ 1,233.77	\$ 12,337.68	\$ -	\$ -	\$ -	\$ 102,402.77
PROMOTOR DE PROGRAMAS RURALES	Dirección de Desarrollo Rural	401	2	\$ 5,459.00	\$ 131,016.00	\$ -	\$ 1,819.67	\$ 18,196.67	\$ -	\$ -	\$ -	\$ 151,032.33
AUXILIAR DE INTENDENCIA PRESIDENCIA	Presidencia Municipal	401	3	\$ 6,170.73	\$ 222,146.28	\$ -	\$ 3,085.37	\$ 30,853.65	\$ -	\$ -	\$ -	\$ 256,085.30
DIRECTOR DE CASA DE CULTURA Y EDUCACION	Dirección de Cultura y Educación	401	1	\$ 14,191.34	\$ 170,296.08	\$ -	\$ 2,365.22	\$ 23,652.23	\$ -	\$ -	\$ -	\$ 196,313.54
ENCARGADO DE PROGRAMAS CULTURALES	Dirección de Cultura y Educación	401	1	\$ 8,420.00	\$ 101,040.00	\$ -	\$ 1,403.33	\$ 14,033.33	\$ -	\$ -	\$ -	\$ 116,476.67
AUXILIAR DE INTENDENCIA CASA DE LA CULTURA	Dirección de Cultura y Educación	401	1	\$ 6,170.73	\$ 74,048.76	\$ -	\$ 1,028.46	\$ 10,284.55	\$ -	\$ -	\$ -	\$ 85,361.77
INSTRUCTOR TALLER CASA DE LA CULTURA	Dirección de Cultura y Educación	401	6	\$ 3,454.62	\$ 248,732.64	\$ -	\$ 3,454.62	\$ 34,546.20	\$ -	\$ -	\$ -	\$ 286,733.46
INSTRUCTOR TALLER DE TEATRO GUIÑOL CASA DE LA CULTURA	Dirección de Cultura y Educación	401	1	\$ 3,730.00	\$ 44,760.00	\$ -	\$ 621.67	\$ 6,216.67	\$ -	\$ -	\$ -	\$ 51,598.33
ENCARGADO DE LA HACIENDA MUNICIPAL	Administración de la Hacienda Pública Municipal	401	1	\$ 34,553.41	\$ 414,640.92	\$ -	\$ 5,758.90	\$ 57,589.02	\$ -	\$ -	\$ -	\$ 477,988.84
DIRECTOR DE INFORMATICA	Administración de la Hacienda Pública Municipal	401	1	\$ 17,892.13	\$ 214,705.56	\$ -	\$ 2,982.02	\$ 29,820.22	\$ -	\$ -	\$ -	\$ 247,507.80
JEFE DE EGRESOS	Administración de la Hacienda Pública Municipal	401	1	\$ 11,848.09	\$ 142,177.08	\$ -	\$ 1,974.68	\$ 19,746.82	\$ -	\$ -	\$ -	\$ 163,898.58
SECRETARIA DE EGRESOS	Administración de la Hacienda Pública Municipal	401	1	\$ 9,009.41	\$ 108,112.92	\$ -	\$ 1,501.57	\$ 15,015.68	\$ -	\$ -	\$ -	\$ 124,630.17
JEFE DE INGRESOS	Administración de la Hacienda Pública Municipal	401	1	\$ 11,848.09	\$ 142,177.08	\$ -	\$ 1,974.68	\$ 19,746.82	\$ -	\$ -	\$ -	\$ 163,898.58
CONTADOR MUNICIPAL	Administración de la Hacienda Pública Municipal	401	1	\$ 8,240.00	\$ 98,880.00	\$ -	\$ 1,373.33	\$ 13,733.33	\$ -	\$ -	\$ -	\$ 113,986.67
AUXILIAR DE CONTRALOR	Administración de la Hacienda Pública Municipal	401	1	\$ 5,459.00	\$ 65,508.00	\$ -	\$ 909.83	\$ 9,098.33	\$ -	\$ -	\$ -	\$ 75,516.17
AUXILIAR DE TESORERIA	Administración de la Hacienda Pública Municipal	401	2	\$ 7,085.37	\$ 170,048.88	\$ -	\$ 2,361.79	\$ 23,617.90	\$ -	\$ -	\$ -	\$ 196,028.57
DIRECTOR DE ADQUISICIONES	Administración de la Hacienda Pública Municipal	401	1	\$ 14,191.34	\$ 170,296.08	\$ -	\$ 2,365.22	\$ 23,652.23	\$ -	\$ -	\$ -	\$ 196,313.54
DIRECTOR DE TRANSPARENCIA	Dirección de Transparencia	401	1	\$ 14,191.34	\$ 170,296.08	\$ -	\$ 2,365.22	\$ 23,652.23	\$ -	\$ -	\$ -	\$ 196,313.54
AUXILIAR DE TRANSPARENCIA	Dirección de Transparencia	401	1	\$ 6,180.00	\$ 74,160.00	\$ -	\$ 1,030.00	\$ 10,300.00	\$ -	\$ -	\$ -	\$ 85,490.00
DIRECTOR DE CATASTRO	Dirección de Impuesto Predial y Catastro	401	1	\$ 14,191.34	\$ 170,296.08	\$ -	\$ 2,365.22	\$ 23,652.23	\$ -	\$ -	\$ -	\$ 196,313.54

PLANTILLA DE PERSONAL DE CARÁCTER PERMANENTE. 2017

Municipio: TALPA DE ALLENDE

Nombre de la Plaza	Adscripción de la Plaza	FF	No. Plazas	111-113 Diets y Sueldo Base		131 Primas por años de Servicios Efectivos Prestados	132 Prima Vacacional y Dominical	132 Gratificación de Fin de Año (Aguinaldo)	133 Horas Extraordinarias	134 Compensaciones	Otras Prestaciones	Suma Total de Remuneraciones
				Mensual	Anual							
ENCARGADA DE TRAMITE Y REGISTRO	Dirección de Impuesto Predial y Catastro	401	2	\$ 9,009.41	\$ 216,225.84	\$ -	\$ 3,003.34	\$ 30,031.37	\$ -	\$ -	\$ -	\$ 249,260.34
AUXILIAR DE CATASTRO	Dirección de Impuesto Predial y Catastro	401	1	\$ 5,552.73	\$ 66,632.76	\$ -	\$ 925.46	\$ 9,254.55	\$ -	\$ -	\$ -	\$ 76,812.77
DIRECTOR DE OBRAS PUBLICAS	Dirección General de Obras Públicas	401	1	\$ 17,892.13	\$ 214,705.56	\$ -	\$ 2,982.02	\$ 29,820.22	\$ -	\$ -	\$ -	\$ 247,507.80
SUBDIRECTOR DE OBRAS PUBLICAS	Dirección General de Obras Públicas	401	1	\$ 15,918.65	\$ 191,023.80	\$ -	\$ 2,653.11	\$ 26,531.08	\$ -	\$ -	\$ -	\$ 220,207.99
SECRETARIO TECNICO DE OBRAS PUBLICAS	Dirección General de Obras Públicas	401	1	\$ 11,721.40	\$ 140,656.80	\$ -	\$ 1,953.57	\$ 19,535.67	\$ -	\$ -	\$ -	\$ 162,146.03
PROYECTISTA	Dirección General de Obras Públicas	401	1	\$ 7,280.04	\$ 87,360.48	\$ -	\$ 1,213.34	\$ 12,133.40	\$ -	\$ -	\$ -	\$ 100,707.22
ALBAÑIL	Departamento de Construcción	401	5	\$ 9,256.61	\$ 555,396.60	\$ -	\$ 7,713.84	\$ 77,138.42	\$ -	\$ -	\$ -	\$ 640,248.86
SUPERVISOR DE OBRAS A	Departamento de Construcción	401	2	\$ 9,256.61	\$ 222,158.64	\$ -	\$ 3,085.54	\$ 30,855.37	\$ -	\$ -	\$ -	\$ 256,099.54
SUPERVISOR DE OBRAS B	Departamento de Construcción	401	2	\$ 8,638.61	\$ 207,326.64	\$ -	\$ 2,879.54	\$ 28,795.37	\$ -	\$ -	\$ -	\$ 239,001.54
JEFE DE CONSTRUCCION	Departamento de Construcción	401	1	\$ 10,612.09	\$ 127,345.08	\$ -	\$ 1,768.68	\$ 17,686.82	\$ -	\$ -	\$ -	\$ 146,800.58
AUXILIAR DE OBRAS	Departamento de Construcción	401	7	\$ 6,607.45	\$ 555,025.80	\$ -	\$ 7,708.69	\$ 77,086.92	\$ -	\$ -	\$ -	\$ 639,821.41
DIRECTOR DE SERVICIOS PUBLICOS	Administración de los servicios públicos	401	1	\$ 14,191.34	\$ 170,296.08	\$ -	\$ 2,365.22	\$ 23,652.23	\$ -	\$ -	\$ -	\$ 196,313.54
ENCARGADO DE CUADRILLA	Administración de los servicios públicos	401	3	\$ 9,872.55	\$ 355,411.80	\$ -	\$ 4,936.28	\$ 49,362.75	\$ -	\$ -	\$ -	\$ 409,710.83
AUXILIAR DE SERVICIOS PUBLICOS	Administración de los servicios públicos	401	4	\$ 6,911.30	\$ 331,742.40	\$ -	\$ 4,607.53	\$ 46,075.33	\$ -	\$ -	\$ -	\$ 382,425.27
CHOFER DE PIPA	Administración de los servicios públicos	401	1	\$ 9,500.72	\$ 114,008.64	\$ -	\$ 1,583.45	\$ 15,834.53	\$ -	\$ -	\$ -	\$ 131,426.63
ENCARGADO DE CEMENTERIOS	Departamento de cementerios	401	1	\$ 5,552.73	\$ 66,632.76	\$ -	\$ 925.46	\$ 9,254.55	\$ -	\$ -	\$ -	\$ 76,812.77
AUXILIAR DE CEMENTERIOS	Departamento de cementerios	401	1	\$ 4,998.59	\$ 59,983.08	\$ -	\$ 833.10	\$ 8,330.98	\$ -	\$ -	\$ -	\$ 69,147.16
VETERINARIO DE RASTRO MUNICIPAL	Departamento de rastro	401	1	\$ 8,760.15	\$ 105,121.80	\$ -	\$ 1,460.03	\$ 14,600.25	\$ -	\$ -	\$ -	\$ 121,182.08
ENCARGADO DE RASTRO	Departamento de rastro	401	2	\$ 8,020.61	\$ 192,494.64	\$ -	\$ 2,673.54	\$ 26,735.37	\$ -	\$ -	\$ -	\$ 221,903.54
AUXILIAR DE MERCADOS	Departamento de mercados	401	4	\$ 4,998.59	\$ 239,932.32	\$ -	\$ 3,332.39	\$ 33,323.93	\$ -	\$ -	\$ -	\$ 276,588.65
ASEADOR	Departamento de aseo público	401	13	\$ 6,911.30	\$ 1,078,162.80	\$ -	\$ 14,974.48	\$ 149,744.83	\$ -	\$ -	\$ -	\$ 1,242,882.12
AUXILIAR DE SERVICIOS PUBLICOS A	Departamento de aseo público	401	12	\$ 5,065.54	\$ 729,437.76	\$ -	\$ 10,131.08	\$ 101,310.80	\$ -	\$ -	\$ -	\$ 840,879.64
CHOFER	Departamento de servicios públicos	401	6	\$ 9,500.72	\$ 684,051.84	\$ -	\$ 9,500.72	\$ 95,007.20	\$ -	\$ -	\$ -	\$ 788,559.76
ENCARGADO DE ECOLOGIA	Departamento de Ecología	401	1	\$ 9,500.72	\$ 114,008.64	\$ -	\$ 1,583.45	\$ 15,834.53	\$ -	\$ -	\$ -	\$ 131,426.63
AUXILIAR DE ASEO, PARQUES Y JARDINES A	Departamento de parques y jardines	401	1	\$ 7,218.24	\$ 86,618.88	\$ -	\$ 1,203.04	\$ 12,030.40	\$ -	\$ -	\$ -	\$ 99,852.32
AUXILIAR DE ASEO, PARQUES Y JARDINES B	Departamento de parques y jardines	401	4	\$ 7,179.10	\$ 344,596.80	\$ -	\$ 4,786.07	\$ 47,860.67	\$ -	\$ -	\$ -	\$ 397,243.53
JARDINERO	Departamento de parques y jardines	401	1	\$ 5,216.95	\$ 62,603.40	\$ -	\$ 869.49	\$ 8,694.92	\$ -	\$ -	\$ -	\$ 72,167.81
ENCARGADO DE MANTENIMIENTO DE VEHICULOS	Departamento de mantenimiento de vehículos municipales	401	1	\$ 10,489.52	\$ 125,874.24	\$ -	\$ 1,748.25	\$ 17,482.53	\$ -	\$ -	\$ -	\$ 145,105.03
MECANICO DEL TALLER MUNICIPAL B	Departamento de mantenimiento de vehículos municipales	401	1	\$ 6,550.80	\$ 78,609.60	\$ -	\$ 1,091.80	\$ 10,918.00	\$ -	\$ -	\$ -	\$ 90,619.40
MECANICO DEL TALLER MUNICIPAL A	Departamento de mantenimiento de vehículos municipales	401	1	\$ 10,489.52	\$ 125,874.24	\$ -	\$ 1,748.25	\$ 17,482.53	\$ -	\$ -	\$ -	\$ 145,105.03
SOLDADOR	Departamento de mantenimiento de vehículos municipales	401	1	\$ 6,909.24	\$ 82,910.88	\$ -	\$ 1,151.54	\$ 11,515.40	\$ -	\$ -	\$ -	\$ 95,577.82
ALMACENISTA	Taller Municipal	401	1	\$ 6,293.30	\$ 75,519.60	\$ -	\$ 1,048.88	\$ 10,488.83	\$ -	\$ -	\$ -	\$ 87,057.32
ENCARGADO DE SUMINISTROS	Taller Municipal	401	1	\$ 6,170.73	\$ 74,048.76	\$ -	\$ 1,028.46	\$ 10,284.55	\$ -	\$ -	\$ -	\$ 85,361.77
ENCARGADO DE ALUMBRADO	Departamento de alumbrado público	401	1	\$ 6,170.73	\$ 74,048.76	\$ -	\$ 1,028.46	\$ 10,284.55	\$ -	\$ -	\$ -	\$ 85,361.77
ENCARGADO DE EMPEDRADOS	Departamento de pavimentos y empedrados	401	1	\$ 7,650.84	\$ 91,810.08	\$ -	\$ 1,275.14	\$ 12,751.40	\$ -	\$ -	\$ -	\$ 105,836.62
EMPEDRADOR A	Departamento de pavimentos y empedrados	401	2	\$ 6,907.18	\$ 165,772.32	\$ -	\$ 2,302.39	\$ 23,023.93	\$ -	\$ -	\$ -	\$ 191,098.65
EMPEDRADOR B	Departamento de pavimentos y empedrados	401	2	\$ 5,369.39	\$ 128,865.36	\$ -	\$ 1,789.80	\$ 17,897.97	\$ -	\$ -	\$ -	\$ 148,553.12

PLANTILLA DE PERSONAL DE CARÁCTER PERMANENTE. 2017

Municipio: TALPA DE ALLENDE

Nombre de la Plaza	Adscripción de la Plaza	FF	No. Plazas	111-113 Dietas y Sueldo Base		131 Primas por años de Servicios Efectivos Prestados	132 Prima Vacacional y Dominical	132 Gratificación de Fin de Año (Aguinaldo)	133 Horas Extraordinarias	134 Compensaciones	Otras Prestaciones	Suma Total de Remuneraciones
				Mensual	Anual							
DIRECTOR DE COMERCIO	Dirección de Comercio	401	1	\$ 14,191.34	\$ 170,296.08	\$ -	\$ 2,365.22	\$ 23,652.23	\$ -	\$ -	\$ -	\$ 196,313.54
AUXILIAR DE COMERCIO	Dirección de Comercio	401	1	\$ 6,170.73	\$ 74,048.76	\$ -	\$ 1,028.46	\$ 10,284.55	\$ -	\$ -	\$ -	\$ 85,361.77
INSPECTOR DE REGLAMENTOS B	Dirección de Comercio	401	3	\$ 6,788.73	\$ 244,394.28	\$ -	\$ 3,394.37	\$ 33,943.65	\$ -	\$ -	\$ -	\$ 281,732.30
INSPECTOR DE REGLAMENTOS A	Dirección de Comercio	401	1	\$ 9,256.61	\$ 111,079.32	\$ -	\$ 1,542.77	\$ 15,427.68	\$ -	\$ -	\$ -	\$ 128,049.77
DIRECTOR DE TURISMO	Dirección de Turismo	401	1	\$ 14,191.34	\$ 170,296.08	\$ -	\$ 2,365.22	\$ 23,652.23	\$ -	\$ -	\$ -	\$ 196,313.54
SECRETARIA DE TURISMO	Dirección de Turismo	401	1	\$ 7,402.61	\$ 88,831.32	\$ -	\$ 1,233.77	\$ 12,337.68	\$ -	\$ -	\$ -	\$ 102,402.77
DIRECTOR DE PROMOCION ECONOMICA	Dirección de Promoción Económica	401	1	\$ 14,191.34	\$ 170,296.08	\$ -	\$ 2,365.22	\$ 23,652.23	\$ -	\$ -	\$ -	\$ 196,313.54
ENCARGADO DE UNIDADES DEPORTIVAS	Administración de centros deportivos	401	2	\$ 5,552.73	\$ 133,265.52	\$ -	\$ 1,850.91	\$ 18,509.10	\$ -	\$ -	\$ -	\$ 153,625.53
INSPECTOR DE GANADERIA	Departamento de Inspección Agrícola y Ganadera	401	1	\$ 9,256.61	\$ 111,079.32	\$ -	\$ 1,542.77	\$ 15,427.68	\$ -	\$ -	\$ -	\$ 128,049.77
DIRECTOR DE DEPORTES	Dirección de fomento deportivo	401	1	\$ 14,191.34	\$ 170,296.08	\$ -	\$ 2,365.22	\$ 23,652.23	\$ -	\$ -	\$ -	\$ 196,313.54
PROMOTOR DE DEPORTES	Dirección de fomento deportivo	401	4	\$ 5,799.93	\$ 278,396.64	\$ -	\$ 3,866.62	\$ 38,666.20	\$ -	\$ -	\$ -	\$ 320,929.46
AUXILIAR DE IMAJ	DIRECCION DE IMAJ	401	1	\$ 4,585.50	\$ 55,026.00	\$ -	\$ 764.25	\$ 7,642.50	\$ -	\$ -	\$ -	\$ 63,432.75
SECRETARIA MUNICIPAL DE DELEGACION	Delegaciones municipales	401	6	\$ 4,738.00	\$ 341,136.00	\$ -	\$ 4,738.00	\$ 47,380.00	\$ -	\$ -	\$ -	\$ 393,254.00
ENCARGADA DE CASA DE SALUD RURAL	Agencias municipales	401	5	\$ 3,950.05	\$ 237,003.00	\$ -	\$ 3,291.71	\$ 32,917.08	\$ -	\$ -	\$ -	\$ 273,211.79
OPERADOR RADIO DE COMUNIDAD B	Agencias municipales	401	6	\$ 2,220.68	\$ 159,888.96	\$ -	\$ 2,220.68	\$ 22,206.80	\$ -	\$ -	\$ -	\$ 184,316.44
ENCARGADO DE SERVICIOS PUBLICOS DE COMUNIDAD	Delegaciones municipales	401	2	\$ 10,142.41	\$ 243,417.84	\$ -	\$ 3,380.80	\$ 33,808.03	\$ -	\$ -	\$ -	\$ 280,606.68
OPERADOR RADIO DE COMUNIDAD A	Delegaciones municipales	401	2	\$ 4,470.20	\$ 107,284.80	\$ -	\$ 1,490.07	\$ 14,900.67	\$ -	\$ -	\$ -	\$ 123,675.53
AYUDANTE GENERAL DE MANTENIMIENTO DE CUALE	Delegaciones municipales	401	1	\$ 4,072.62	\$ 48,871.44	\$ -	\$ 678.77	\$ 6,787.70	\$ -	\$ -	\$ -	\$ 56,337.91
DELEGADO MUNICIPAL DE COMUNIDAD	Delegaciones municipales	401	4	\$ 5,552.73	\$ 266,531.04	\$ -	\$ 3,701.82	\$ 37,018.20	\$ -	\$ -	\$ -	\$ 307,251.06
AGENTE MUNICIPAL DE COMUNIDAD	Agencias municipales	401	17	\$ 4,812.16	\$ 981,680.64	\$ -	\$ 13,634.45	\$ 136,344.53	\$ -	\$ -	\$ -	\$ 1,131,659.63
AUXILIAR DE MAQUINARIA	Departamento de maquinaria	501	3	\$ 6,170.73	\$ 222,146.28	\$ -	\$ 3,085.37	\$ 30,853.65	\$ -	\$ -	\$ -	\$ 256,085.30
OPERADOR DE MAQUINARIA A	Departamento de maquinaria	501	6	\$ 11,230.09	\$ 808,566.48	\$ -	\$ 11,230.09	\$ 112,300.90	\$ -	\$ -	\$ -	\$ 932,097.47
CHOFER	Departamento de maquinaria	501	4	\$ 9,500.72	\$ 456,034.56	\$ -	\$ 6,333.81	\$ 63,338.13	\$ -	\$ -	\$ -	\$ 525,706.51
OPERADOR DE MAQUINARIA B	Departamento de maquinaria	501	1	\$ 10,372.10	\$ 124,465.20	\$ -	\$ 1,728.68	\$ 17,286.83	\$ -	\$ -	\$ -	\$ 143,480.72
ENCARGADO DE MODULO DE MAQUINARIA	Departamento de maquinaria	501	2	\$ 10,899.46	\$ 261,587.04	\$ -	\$ 3,633.15	\$ 36,331.53	\$ -	\$ -	\$ -	\$ 301,551.73
DIRECTOR DE SEGURIDAD PUBLICA	Dirección de Seguridad Pública	502	1	\$ 16,500.00	\$ 198,000.00	\$ -	\$ 2,750.00	\$ 27,500.00	\$ -	\$ -	\$ -	\$ 228,250.00
JEFE DE TURNO	Dirección de Seguridad Pública	502	2	\$ 12,000.00	\$ 288,000.00	\$ -	\$ 4,000.00	\$ 40,000.00	\$ -	\$ -	\$ -	\$ 332,000.00
POLICIA DE LINEA	Dirección de Seguridad Pública	502	20	\$ 10,000.00	\$ 2,400,000.00	\$ -	\$ 33,333.33	\$ 333,333.33	\$ -	\$ -	\$ -	\$ 2,766,666.67
AGENTE VIAL TURISTICO	Dirección de Seguridad Pública	502	3	\$ 9,500.72	\$ 342,025.92	\$ -	\$ 4,750.36	\$ 47,503.60	\$ -	\$ -	\$ -	\$ 394,279.88
ADMINISTRATIVO	Dirección de Seguridad Pública	502	1	\$ 7,898.04	\$ 94,776.48	\$ -	\$ 1,316.34	\$ 13,163.40	\$ -	\$ -	\$ -	\$ 109,256.22
JUEZ MUNICIPAL	Juzgado Municipal	502	1	\$ 14,191.34	\$ 170,296.08	\$ -	\$ 2,365.22	\$ 23,652.23	\$ -	\$ -	\$ -	\$ 196,313.54
DIRECTOR DE PROTECCION CIVIL	Dirección de Protección Civil	502	1	\$ 10,085.76	\$ 121,029.12	\$ -	\$ 1,680.96	\$ 16,809.60	\$ -	\$ -	\$ -	\$ 139,519.68
SECRETARIA DE PROTECCION CIVIL	Dirección de Protección Civil	502	1	\$ 5,180.90	\$ 62,170.80	\$ -	\$ 863.48	\$ 8,634.83	\$ -	\$ -	\$ -	\$ 71,669.12
CHOFER DE PROTECCION CIVIL	Dirección de Protección Civil	502	5	\$ 9,500.72	\$ 570,043.20	\$ -	\$ 7,917.27	\$ 79,172.67	\$ -	\$ -	\$ -	\$ 657,133.13
ENCARGADO MODULO COMUSIDA	Dirección de COMUSIDA	502	1	\$ 5,306.56	\$ 63,678.72	\$ -	\$ 884.43	\$ 8,844.27	\$ -	\$ -	\$ -	\$ 73,407.41
AUXILIAR DE MODULO COMUSIDA	Dirección de COMUSIDA	502	1	\$ 2,961.25	\$ 35,535.00	\$ -	\$ 493.54	\$ 4,935.42	\$ -	\$ -	\$ -	\$ 40,963.96
VELADOR DE TALLER MUNICIPAL	Taller Municipal	502	2	\$ 7,402.61	\$ 177,662.64	\$ -	\$ 2,467.54	\$ 24,675.37	\$ -	\$ -	\$ -	\$ 204,805.54
VELADOR DE CASA DE CULTURA Y EDUCACION	Dirección de Cultura y Educación	502	1	\$ 6,293.30	\$ 75,519.60	\$ -	\$ 1,048.88	\$ 10,488.83	\$ -	\$ -	\$ -	\$ 87,057.32
				\$ -	\$ -	\$ -	\$ -	\$ -	\$ -	\$ -	\$ -	\$ -
				\$ -	\$ -	\$ -	\$ -	\$ -	\$ -	\$ -	\$ -	\$ -
				\$ -	\$ -	\$ -	\$ -	\$ -	\$ -	\$ -	\$ -	\$ -

PLANTILLA DE PERSONAL DE CARÁCTER PERMANENTE. 2017

Municipio: TALPA DE ALLENDE

Nombre de la Plaza	Adscripción de la Plaza	FF	No. Plazas	111-113 Dietas y Sueldo Base		131 Primas por años de Servicios Efectivos Prestados	132 Prima Vacacional y Dominical	132 Gratificación de Fin de Año (Aguinaldo)	133 Horas Extraordinarias	134 Compensaciones	Otras Prestaciones	Suma Total de Remuneraciones
				Mensual	Anual							
				\$ -	\$ -	\$ -	\$ -	\$ -	\$ -	\$ -	\$ -	\$ -
				\$ -	\$ -	\$ -	\$ -	\$ -	\$ -	\$ -	\$ -	\$ -
				\$ -	\$ -	\$ -	\$ -	\$ -	\$ -	\$ -	\$ -	\$ -
				\$ -	\$ -	\$ -	\$ -	\$ -	\$ -	\$ -	\$ -	\$ -
				\$ -	\$ -	\$ -	\$ -	\$ -	\$ -	\$ -	\$ -	\$ -
				\$ -	\$ -	\$ -	\$ -	\$ -	\$ -	\$ -	\$ -	\$ -
				\$ -	\$ -	\$ -	\$ -	\$ -	\$ -	\$ -	\$ -	\$ -
				\$ -	\$ -	\$ -	\$ -	\$ -	\$ -	\$ -	\$ -	\$ -
				\$ -	\$ -	\$ -	\$ -	\$ -	\$ -	\$ -	\$ -	\$ -
				\$ -	\$ -	\$ -	\$ -	\$ -	\$ -	\$ -	\$ -	\$ -
TOTALES			268	\$ 1,116,810.17	\$ 27,444,591.72	\$ -	\$ 381,174.89	\$ 3,811,748.85	\$ -	\$ -	\$ -	\$ 31,637,515.46

Presupuesto de Egresos por Clasificación Administrativa 2017

Municipio: TALPA DE ALLENDE

CA	UA	Nombre de la unidad responsable	IMPORTE ANUAL
3.0.0.0.0.	0000	SECTOR PUBLICO MUNICIPAL	\$ -
3.1.1.0.0.	0000	GOBIERNO GENERAL MUNICIPAL	\$ -
3.1.1.1.0.	0000	Gobierno Municipal	\$ -
3.1.1.1.1.	0001	Órgano Ejecutivo Municipal (Ayuntamiento)	\$ 90,196,958
3.1.1.1.1.	0002	Presidencia	\$ -
3.1.1.1.1.	0003	Dirección General de Relaciones Públicas	\$ -
3.1.1.1.1.	0004	Dirección General de Comunicación Social	\$ -
3.1.1.1.1.	0005	Secretaría Particular	\$ -
3.1.1.1.1.	0006	Secretaría de Ayuntamiento	\$ -
3.1.1.1.1.	0007	Sindicatura	\$ -
3.1.1.1.1.	0008	Tesorería	\$ -
3.1.1.1.1.	0009	Oficialía Mayor Administrativa	\$ -
3.1.1.1.1.	0010	Oficialía Mayor de Padron y Licencias	\$ -
3.1.1.1.1.	0011	Dirección General de Inspección y Reglamentos	\$ -
3.1.1.1.1.	0012	Dirección General de Desarrollo Social y Humano	\$ -
3.1.1.1.1.	0013	Dirección General de Obras Públicas	\$ -
3.1.1.1.1.	0014	Dirección General de Ecología y Fomento Agropecuario	\$ -
3.1.1.1.1.	0015	Dirección General de Servicios Públicos	\$ -
3.1.1.1.1.	0016	Dirección General de Seguridad Pública	\$ -
3.1.1.1.1.	0017	Centro de Promoción Económica	\$ -
3.1.1.1.1.	0018	Instituto de Cultura	\$ -
3.1.1.1.1.	0019	Dirección de innovación gubernamental y tecnologías de la información	\$ -
			\$ -
			\$ -
			\$ -
			\$ -
			\$ -
			\$ -
			\$ -
			\$ -
			\$ -
		Suma	\$ 90,196,958

Presupuesto de Egresos por Clasificación Funcional Programática 2017

Municipio: TALPA DE ALLENDE

				IMPORTE ANUAL
1	GOBIERNO			\$ 90,196,958
1. 1.	LEGISLACIÓN			\$ -
1. 1. 1.	1	Legislación		\$ -
1. 1. 2.	2	Fiscalización		\$ -
1. 2.	JUSTICIA			\$ -
1. 2. 1.	1	Impartición de Justicia		\$ -
1. 2. 2.	2	Procuración de Justicia		\$ -
1. 2. 3.	3	Reclusión y Readaptación Social		\$ -
1. 2. 4.	4	Derechos Humanos		\$ -
1. 3.	COORDINACIÓN DE LA POLÍTICA DE GOBIERNO			\$ -
1. 3. 1.	1	Presidencia/Gubernatura		\$ -
1. 3. 2.	2	Política Interior		\$ -
1. 3. 3.	3	Preservación y Cuidado del Patrimonio Público		\$ -
1. 3. 4.	4	Función Pública		\$ -
1. 3. 5.	5	Asuntos Jurídicos		\$ -
1. 3. 6.	6	Organización de Procesos Electorales		\$ -
1. 3. 7.	7	Población		\$ -
1. 3. 8.	8	Territorio		\$ -
1. 3. 9.	9	Otros		\$ -
1. 4.	RELACIONES EXTERIORES			\$ -
1. 4. 1.	1	Relaciones Exteriores		\$ -
1. 5.	ASUNTOS FINANCIEROS Y HACENDARIOS			\$ -
1. 5. 1.	1	Asunto Financieros		\$ -
1. 5. 2.	2	Asuntos Hacendarios		\$ -
1. 6.	SEGURIDAD NACIONAL			\$ -
1. 6. 1.	1	Defensa		\$ -
1. 6. 2.	2	Marina		\$ -
1. 6. 3.	3	Inteligencia para la Preservación de la Seguridad Nacional		\$ -
1. 7.	ASUNTOS DE ORDEN PÚBLICO Y DE SEGURIDAD INTERIOR			\$ -
1. 7. 1.	1	Policía		\$ -
1. 7. 2.	2	Protección Civil		\$ -
1. 7. 3.	3	Otros Asuntos de Orden Público y Seguridad		\$ -
1. 7. 4.	4	Sistema Nacional de Seguridad Pública		\$ -
1. 8.	OTROS SERVICIOS GENERALES			\$ 90,196,958
1. 8. 1.	1	Servicios Registrales, Administrativos y Patrimoniales		\$ -
1. 8. 2.	2	Servicios Estadísticos		\$ -
1. 8. 3.	3	Servicios de Comunicación y Medios		\$ -

Presupuesto de Egresos por Clasificación Funcional Programática 2017

Municipio: TALPA DE ALLENDE

				IMPORTE ANUAL
1.	8.	4	Acceso a la Información Pública Gubernamental	\$ -
1.	8.	5	Otros	\$ 90,196,958
2 DESARROLLO SOCIAL				\$ -
2. 1. PROTECCIÓN AMBIENTAL				\$ -
2.	1.	1	Ordenación de Desechos	\$ -
2.	1.	2	Adminstración del Agua	\$ -
2.	1.	3	Ordenación de Aguas Residuales, Drenaje y Alcantarillado	\$ -
2.	1.	4	Reducción de la Contaminación	\$ -
2.	1.	5	Protección de la Diversidad Biológica y del Paisaje	\$ -
2.	1.	6	Otros de Protección Ambiental	\$ -
2. 2. VIVIENDA Y SERVICIOS A LA COMUNIDAD				\$ -
2.	2.	1	Urbanización	\$ -
2.	2.	2	Desarrollo Comunitario	\$ -
2.	2.	3	Abastecimiento de Agua	\$ -
2.	2.	4	Alumbrado Público	\$ -
2.	2.	5	Vivienda	\$ -
2.	2.	6	Servicios Comunes	\$ -
2.	2.	7	Desarrollo Regional	\$ -
2. 3. SALUD				\$ -
2.	3.	1	Prestación de Servicios de Salud a la Comunidad	\$ -
2.	3.	2	Prestación de Servicios de Salud a la Persona	\$ -
2.	3.	3	Generación de Recursos para la Salud	\$ -
2.	3.	4	Rectoría del Sistema de Salud	\$ -
2.	3.	5	Protección Social en Salud	\$ -
2. 4. RECREACIÓN, CULTURA Y OTRAS MANIFESTACIONES SOCIALES				\$ -
2.	4.	1	Deporte y Recreación	\$ -
2.	4.	2	Cultura	\$ -
2.	4.	3	Radio, Televisión y Editoriales	\$ -
2.	4.	4	Asuntos Religiosos y Otras Manifestaciones Sociales	\$ -
2. 5. EDUCACIÓN				\$ -
2.	5.	1	Educación Básica	\$ -
2.	5.	2	Educación Media Superior	\$ -
2.	5.	3	Educación Superior	\$ -
2.	5.	4	Posgrado	\$ -
2.	5.	5	Educación para Adultos	\$ -
2.	5.	6	Otros Servicios Educativos y Actividades Inherentes	\$ -
2. 6. PROTECCIÓN SOCIAL				\$ -

Presupuesto de Egresos por Clasificación Funcional Programática 2017

Municipio: TALPA DE ALLENDE

				IMPORTE ANUAL
2.	6.	1	Enfermedad e Incapacidad	\$ -
2.	6.	2	Edad Avanzada	\$ -
2.	6.	3	Familia e Hijos	\$ -
2.	6.	4	Desempleo	\$ -
2.	6.	5	Alimentación y Nutrición	\$ -
2.	6.	6	Apoyo Social para la Vivienda	\$ -
2.	6.	7	Indígenas	\$ -
2.	6.	8	Otros Grupos Vulnerables	\$ -
2.	6.	9	Otros de Seguridad Social y Asistencia Social	\$ -
2.	7.	OTROS ASUNTOS SOCIALES		\$ -
2.	7.	1	Otros Asuntos Sociales	\$ -
3	DESARROLLO ECONÓMICO			\$ -
3. 1.	ASUNTOS ECONÓMICOS, COMERCIALES Y LABORALES EN GENERAL			\$ -
3. 1.	1	Asuntos Económicos y Comerciales en General		\$ -
3. 1.	2	Asuntos Laborales Generales		\$ -
3. 2.	AGROPECUARIA, SILVICULTURA, PESCA Y CAZA			\$ -
3. 2.	1	Agropecuaria		\$ -
3. 2.	2	Silvicultura		\$ -
3. 2.	3	Acuicultura, Pesca y Caza		\$ -
3. 2.	4	Agroindustrial		\$ -
3. 2.	5	Hidroagrícola		\$ -
3. 2.	6	Apoyo Financiero a la Banca y Seguro Agropecuario		\$ -
3. 3.	COMBUSTIBLES Y ENERGÍA			\$ -
3. 3.	1	Carbón y Otros Combustibles Minerales Sólidos		\$ -
3. 3.	2	Petróleo y Gas Natural (Hidrocarburos)		\$ -
3. 3.	3	Combustibles Nucleares		\$ -
3. 3.	4	Otros Combustibles		\$ -
3. 3.	5	Electricidad		\$ -
3. 3.	6	Energía no Eléctrica		\$ -
3. 4.	MINERÍA, MANUFACTURAS Y CONSTRUCCIÓN			\$ -
3. 4.	1	Extracción de Recursos Minerales excepto los Combustibles Minerales		\$ -
3. 4.	2	Manufacturas		\$ -
3. 4.	3	Construcción		\$ -
3. 5.	TRANSPORTE			\$ -
3. 5.	1	Transporte por Carretera		\$ -
3. 5.	2	Transporte por Agua y Puertos		\$ -
3. 5.	3	Transporte por Ferrocarril		\$ -

Presupuesto de Egresos por Clasificación Funcional Programática 2017

Municipio: TALPA DE ALLENDE

				IMPORTE ANUAL
3.	5.	4	Transporte Aéreo	\$ -
3.	5.	5	Transporte por Oleaductos y Gasoductos y Otros Sistemas de Transporte	\$ -
3.	5.	6	Otros Relacionados con Transporte	\$ -
3.	6.	COMUNICACIÓN		\$ -
3.	6.	1	Comunicaciones	\$ -
3.	7.	TURISMO		\$ -
3.	7.	1	Turismo	\$ -
3.	7.	2	Hoteles y Restaurantes	\$ -
3.	8.	CIENCIA, TECNOLOGÍA E INNOVACIÓN		\$ -
3.	8.	1	Investigación Científica	\$ -
3.	8.	2	Desarrollo Tecnológico	\$ -
3.	8.	3	Servicios Científicos y Tecnológicos	\$ -
3.	8.	4	Innovación	\$ -
3.	9.	OTRAS INDUSTRIAS Y OTROS ASUNTOS ECONÓMICOS		\$ -
3.	9.	1	Comercio, Distribución, Almacenamiento y Depósito	\$ -
3.	9.	2	Otras Industrias	\$ -
3.	9.	3	Otros Asuntos Económicos	\$ -
4	OTRAS NO CLASIFICADAS EN FUNCIONE ANTERIORES			\$ -
4.	1.	TRANSACCIONES DE LA DEUDA PÚBLICA/COSTO FINANCIERO DE LA DEUDA		\$ -
4.	1.	1	Deuda Pública Interna	\$ -
4.	1.	2	Deuda Pública Externa	\$ -
4.	2.	TRANSFERENCIAS, PARTICIPACIONES Y APORTACIONES ENTRE DIFERENTES NIVELES Y ÓRDENES DE GOBIERNO		\$ -
4.	2.	1	Transferencias entre Diferentes Niveles y Ordenes de Gobierno	\$ -
4.	2.	2	Participaciones entre Diferentes Niveles y Ordenes de Gobierno	\$ -
4.	2.	3	Aportaciones entre Diferentes Niveles y Ordenes de Gobierno	\$ -
4.	3.	SANEAMIENTO DEL SISTEMA FINANCIERO		\$ -
4.	3.	1	Saneamiento del Sistema Financiero	\$ -
4.	3.	2	Apoyos IPAB	\$ -
4.	3.	3	Banca de Desarrollo	\$ -
4.	3.	4	Apoyo a los programas de reestructura en unidades de inversión (UDIS)	\$ -
4.	4.	ADEUDOS DE EJERCICIOS FISCALES ANTERIORES		\$ -
4.	4.	1	Adeudos de Ejercicios Fiscales Anteriores	\$ -
Suma				\$ 90,196,958

PRESUPUESTO POR CLASIFICACIÓN PROGRAMÁTICA 2017

Municipio: TALPA DE ALLENDE

Programas Presupuestarios	Desagregación Presupuestaria	Cantidad
1 SUBSIDIOS		-
1.1	Sector Social y Privado (Sujetos a Reglas de Operación)	-
1.2	Entidades Federativas y Municipios (Sujetos a Reglas de Operación)	-
1.3	Otros Subsidios	-
2 DESEMPEÑO DE LAS FUNCIONES		90,196,958
2.1	Prestación de Servicios Públicos	90,196,958
2.2	Provisión de Bienes Públicos	-
2.3	Planeación, Seguimiento y Evaluación de las Políticas Públicas	-
2.4	Promoción y Fomento	-
2.5	Regulación y Supervisión	-
2.6	Específicos	-
2.7	Proyectos de Inversión	-
3 ADMINISTRATIVOS Y DE APOYO		-
3.1	Apoyo al Proceso Presupuestario y para mejorar la Eficiencia Institucional	-
3.2	Apoyo a la Función Pública y al Mejoramiento de la Gestión	-
3.3	Operaciones Ajenas	-
4 COMPROMISOS		-
4.1	Obligaciones de cumplimiento de Resolución Jurisdiccional	-
4.2	Desastres Naturales	-
5 OBLIGACIONES		-
5.1	Pensiones y Jubilaciones.	-
5.2	Aportaciones a la Seguridad Social	-
Suma:		90,196,958