



**INFORME TRIMESTRAL
ABRIL A JUNIO
DE 2016
COMERCIO**



ACTIVIDADES REALIZADAS DE ABRIL A JUNIO DE 2016

ABRIL A JUNIO

Las actividades realizadas en el mes de Abril primordialmente fue la organización inspección y cobranza de la Romería de Semana Santa y dos Tianguis quincenales, obteniendo un resultado favorable en lo laboral como en lo financiero, en el mes de Mayo de igual manera se coordinó y se llevó a cabo la inspección, vigilancia y cobro de dos tianguis quincenales y la Romería del mismo, en el mes de Junio se hizo el cobro de tres tianguis quincenales así como la inspección y vigilancia por las calles del centro histórico y plaza principal, en coordinación con elementos de seguridad Pública regulando el comercio informal que intenta realizar actividades comerciales en áreas restringidas por la dirección de Comercio, ingresando por concepto de uso de piso en vía Pública las siguientes cantidades:

Fecha, Tianguis y Romería	Total:
07 DE ABRIL DE 2016	\$8,197.50
23 DE ABRIL DE 2016	\$7,822.50
26 DE ABRIL DE 2016 (PC-1) ROMERÍA	\$117,575.00
27 DE ABRIL DE 2016 (PC-2) ROMERÍA	\$217,980.00
07 DE MAYO DE 2016	\$6,870.00
21 DE MAYO DE 2016	\$7,465.00
12 DE MAYO DE 2016 (PC- 1.-)	\$50,278.50
12 DE MAYO DE 2016 (PC.- 2)	\$95,040.00
02 DE JUNIO DE 2016	\$7,605.00
16 DE JUNIO DE 2016	\$6,930.00
30 DE JUNIO DE 2016	\$7,635.00
Total General:	\$533,398.50



INGRESO TRIMESTRAL

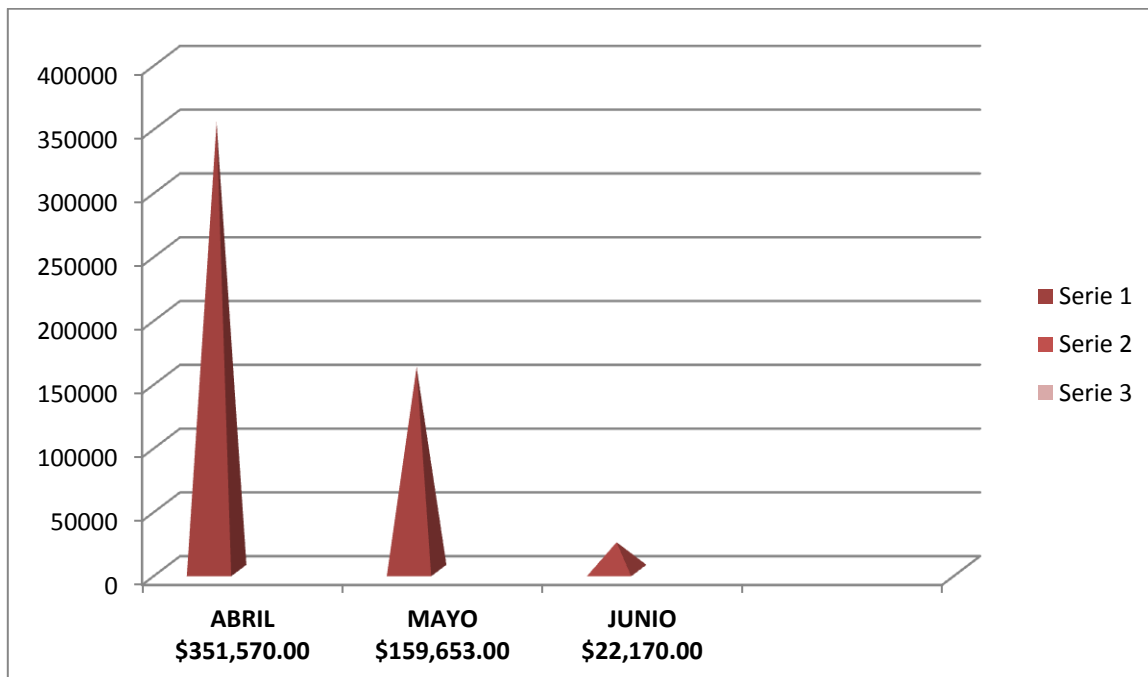

Las licencias que se autorizaron en el mes de Abril a Junio fueron, nueve de las cuales los giros son:

- ❖ 2. Licencias de Abarrotes
- ❖ Miscelánea
- ❖ Rollería
- ❖ Farmacia
- ❖ Almacenamiento de productos forestales
- ❖ Anuncios adosado
- ❖ Novedades
- ❖ Farmacia



Todas las licencias otorgadas por la dirección de comercio cumplieron los requisitos requeridos para su operatividad en el ámbito comercial, cumpliendo con lo que establece el Reglamento de Comercio Vigente en el Municipio, donde se dio la tarea el personal de esta dirección a notificar, inspeccionar y vigilar el comercio formal, como e informal en todas sus modalidades.



Profr. José Sánchez Alcáraz
Dirección de Comercio
Talpa de Allende, Jalisco
Independencia # 32
Col. Centro Código Postal: 48200
Tel. (388) 38.5.00.09. Ext. 119