



PRESUPUESTO 2015



Talpa de Allende

Un Gobierno Amable

H. Ayuntamiento 2012 - 2015

**[MUNICIPIO DE TALPA DE
ALLENDE, JALISCO, MÉXICO.]**

Objetivos del Plan Municipal de Desarrollo

Entidad Pública: TALPA DE ALLENDE, Jalisco

No.

DESCRIPCIÓN

1

DESARROLLO AGROPECUARIO

2

DESARROLLO DE INFRAESTRUCTURA

3

DESARROLLO ECONÓMICO

4

TURISMO Y SERVICIOS

5

EDUCACIÓN

6

SALUD y DEPORTE

7

POBREZA Y MARGINACIÓN

8

PROTECCIÓN AMBIENTAL

9

SEGURIDAD Y BUEN GOBIERNO

10

JOVENES Y MUJERES

11

CULTURA

Compromisos del Plan Municipal de Desarrollo y asuntos críticos de atención

Entidad Pública: TALPA DE ALLENDE, Jalisco

No.	DESCRIPCIÓN
1	Mejorar las condiciones económicas de los productores talpenses
2	Modernizar la infraestructura en sectores prioritarios
3	Aleentar las actividades económicas para detonar el desarrollo municipal
4	Ampliar la cobertura turística
5	abatir el rezago educativo
6	Mejorar los servicios de salud
7	Disminuir la pobreza y marginación
8	Disminuir la Contaminación Ambiental
9	Disminuir la inseguridad social
10	Defender la equidad de género
11	Ayudar y contribuir a la conservación de las tradiciones, fomentar el gusto por el arte y ayudar al descubrimiento de vocaciones artísticas, ofreciendo alternativas culturales y de oficio para el

PROGRAMACIÓN

Entidad Pública: TALPA DE ALLENDE, Jalisco

Programa presupuestario:
ALTO DESARROLLO MUNICIPAL.

Desagregación programa:
Órgano Ejecutivo Municipal (Ayuntamiento)

Sub-programa (s) Presidencia / Gubernatura

Resúmen narrativo:
CUIDAR, ADMINISTRAR Y DISTRIBUIR CORRECTAMENTE LOS RECURSOS CON QUE CUENTA EL AYUNTAMIENTO, ASI COMO DIRIGIR EL DESTINO Y SU PROGRESO.

Objetivo:
PRESTACIÓN DE SERVICIOS PÚBLICOS Y DESARROLLO CON OBRAS PÚBLICAS.

Medios.
Órgano Ejecutivo Municipal (Ayuntamiento)

Indicador y definición: GESTIÓN: MIDE EL AVANCE Y LOGRO EN LAS ACTIVIDADES DE PRESTACIÓN DE SERVICIOS Y OBRAS.

Sentido del indicador:
ASCENDENTE

Método de cálculo:
RECURSOS EJERCIDOS/RECURSOS PROGRAMADOS

Unidad de medida:
PORCENTAJE

Frecuencia de medición:
MENSUAL

Unidad(es) ejecutora (s) del Gasto		PRESUPUESTO ESTIMADO	
1	Órgano Ejecutivo Municipal (Ayuntamiento)	Servicios personales	\$ 29,122,061.77
2		Materiales y suministros	\$ 6,039,464.40
3		Servicios generales	\$ 6,093,674.88
4		Transferencias, asignaciones, subsidios y otras ayudas	\$ 5,807,675.87
5		Bienes muebles, inmuebles e intangibles	\$ 62,400.00
6		Inversión pública	\$ 13,406,919.60
7		Inversiones financieras y otras provisiones	\$ -
8		Deuda pública	\$ 2,048,320.00
9		Importe total presupuestado	\$ 62,580,517
10			

Informe de Situación Hacendaria Ingresos - 2015

Entidad Pública: TALPA DE ALLENDE, Jalisco

CONCEPTOS		EJERCICIO 2014	ESTIMACIÓN 2015	VARIACIÓN 2014 - 2015
INGRESOS				
1	IMPUESTOS	\$ 6,213,280	\$ 4,271,718	-31%
11	Impuesto Sobre los Ingresos	\$36,696	\$ 38,164	4%
12	Impuestos Sobre Patrimonio	\$6,073,872	\$ 4,126,734	-32%
13	Impuestos Sobre la Producción, el Consumo y las Transacciones		\$ -	#jDIV/0!
14	Impuestos al Comercio Exterior		\$ -	#jDIV/0!
15	Impuestos Sobre Nóminas y Asimilables		\$ -	#jDIV/0!
16	Impuestos Ecológicos		\$ -	#jDIV/0!
17	Accesorios	\$102,712	\$ 106,820	4%
18	Otros Impuestos	\$ -	\$ -	#jDIV/0!
2	CUOTAS Y APORTACIONES DE SEGURIDAD SOCIAL	\$ -	\$ -	#jDIV/0!
3	CONTRIBUCIONES DE MEJORAS	\$ -	\$ -	#jDIV/0!
31	Contribuciones de Mejoras por Obras Públicas	\$ -	\$ -	#jDIV/0!
4	DERECHOS.	\$ 3,027,304	\$ 3,148,396	4%
41	Derechos por el Uso, Goce, Aprovechamiento o Explotación de Bienes de dominio público	\$1,761,368	\$ 1,831,823	4%
42	Derecho a los hidrocarburos		\$ -	#jDIV/0!
43	Derechos por prestación de servicios	\$1,265,936	\$ 1,316,573	4%
44	Otros derechos	\$ -	\$ -	#jDIV/0!
45	Accesorios	\$ -	\$ -	#jDIV/0!
5	PRODUCTOS	\$ 753,380	\$ 783,516	4%
51	Productos de tipo corriente	\$753,380	\$ 783,516	4%
52	Productos de capital	\$ -	\$ -	#jDIV/0!
53	Accesorios	\$ -	\$ -	#jDIV/0!
6	APROVECHAMIENTOS	\$ 4,165,242	\$ 1,103,466	-74%
61	Aprovechamientos de tipo corriente	\$4,070,380	\$ 1,004,809	-75%
62	Aprovechamientos de capital		\$ -	#jDIV/0!
63	Otros aprovechamientos		\$ -	#jDIV/0!
64	Accesorios	\$94,862	\$ 98,656	4%
7	INGRESOS POR VENTA DE BIENES Y SERVICIOS	\$ -	\$ -	#jDIV/0!
71	Ingreso por ventas de mercancías		\$ -	#jDIV/0!
72	Ingresos por ventas de bienes y servicios producidos en establecimientos del Gobierno		\$ -	#jDIV/0!
73	Ingresos por ventas y servicios de organismos descentralizados		\$ -	#jDIV/0!
74	Ingresos de operación de entidades paraestatales empresariales		\$ -	#jDIV/0!
8	PARTICIPACIONES Y APORTACIONES	\$ 51,224,445	\$ 53,273,422	4%
81	Participaciones	\$34,705,249	\$ 36,093,459	4%
82	Aportaciones	\$16,519,196	\$ 17,179,964	4%
83	Convenios	\$ -	\$ -	#jDIV/0!
9	TRANSF., ASIGNACIONES, SUBSIDIOS Y OTRAS AYUDAS	\$ -	\$ -	#jDIV/0!
91	Transferencias internas y asignaciones al Sector Público	\$ -	\$ -	#jDIV/0!
92	Transferencias al resto del sector Público	\$ -	\$ -	#jDIV/0!
93	Subsidios y subvenciones	\$ -	\$ -	#jDIV/0!
94	Ayudas sociales	\$ -	\$ -	#jDIV/0!
95	Pensiones y jubilaciones	\$ -	\$ -	#jDIV/0!
96	Transferencias a Fideicomisos, mandatos y análogos	\$ -	\$ -	#jDIV/0!
001	OTROS INGRESOS Y BENEFICIOS	\$ -	\$ -	#jDIV/0!
100	Ingresos financieros	\$ -	\$ -	#jDIV/0!
200	Diferencias por tipo de cambio a favor, en efectivo y equivalentes	\$ -	\$ -	#jDIV/0!
300	Otros ingresos y beneficios varios	\$ -	\$ -	#jDIV/0!
002	INGRESOS DERIVADOS DE FINANCIAMIENTO	\$ -	\$ -	#jDIV/0!
01	Endeudamiento interno	\$ -	\$ -	#jDIV/0!
Total de Ingresos		\$ 65,383,651	\$ 62,580,517	-4.29%

Clasificación por tipo de ingresos (CTI)

TI	Descripción	Estimación	%
1	INGRESOS DE GESTIÓN	9,307,095	14.87%
2	PARTICIPACIONES, APORTACIONES, TRANSFERENCIAS, ASIGNACIONES, SUBSIDIOS Y OTRAS AYUDAS	53,273,422	85.13%
3	OTROS INGRESOS	0	0.00%
Suma		62,580,517	100.00%

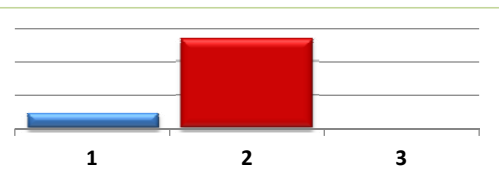

Clasificación por Fuente de Financiamiento

FF	Descripción	Estimación	%
100	RECURSOS FISCALES	9,307,095	14.87%
200	FINANCIAMIENTOS INTERNOS	-	0.00%
400	INGRESOS PROPIOS	-	0.00%
500	RECURSOS FEDERALES	53,049,669	84.77%
600	RECURSOS ESTATALES	223,753	0.36%
700	OTROS RECURSOS	-	0.00%
Suma		62,580,517	100.00%

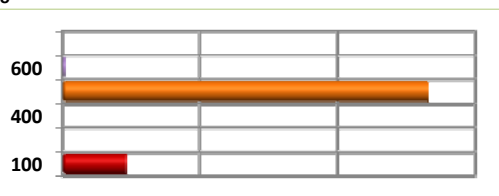

Informe de Situación Hacendaria Egresos - 2015

Entidad Pública: TALPA DE ALLENDE, Jalisco

CONCEPTOS		EJERCICIO 2014	ESTIMACIÓN 2015	VARIACIÓN 2014 - 2015
EGRESOS				
1000	SERVICIOS PERSONALES	\$26,857,483	\$29,122,062	8%
1100	Remuneraciones al Personal de Carácter Permanente	\$20,088,768	\$ 21,851,912	9%
1200	Remuneraciones al Personal de Carácter Transitorio	\$2,639,598	\$ 2,829,264	7%
1300	Remuneraciones Adicionales Especiales	\$3,669,117	\$ 3,962,487	8%
1400	Seguridad Social	\$400,000	\$ 416,000	4%
1500	Otras Prestaciones Sociales y Económicas	\$60,000	\$ 62,400	4%
1600	Previsiones		\$ -	#¡DIV/0!
1700	Pago Estímulos a Servidores Públicos		\$ -	#¡DIV/0!
2000	MATERIALES Y SUMINISTROS	\$ 6,116,252	\$ 6,039,464	-1%
2100	Materiales de Administración, Emisión de Documentos y Artículos Oficiales	\$800,016	\$ 832,017	4%
2200	Alimentos y Autensilios	\$500,004	\$ 270,004	-46%
2300	Materias Primas y Materiales de Producción y Comercialización		\$ -	#¡DIV/0!
2400	Materiales y Artículos de Construcción y de Reparación	\$750,004	\$ 780,004	4%
2500	Productos Químicos, Farmacéuticos y de Laboratorio	\$640,008	\$ 665,608	4%
2600	Combustibles, Lubricantes y Aditivos	\$2,426,220	\$ 2,701,831	11%
2700	Vestuario, Blancos, Prendas de Protección y Artículos Deportivos	\$200,000	\$ 208,000	4%
2800	Materiales y Suministros de Seguridad		\$ -	#¡DIV/0!
2900	Herramientas, Refacciones y Accesorios Menores	\$800,000	\$ 582,000	-27%
3000	SERVICIOS GENERALES	\$ 6,340,072	\$ 6,093,675	-4%
3100	Servicios Básicos	\$3,730,016	\$ 3,629,217	-3%
3200	Servicios de Arrendamiento	\$150,012	\$ 156,012	4%
3300	Servicios Profesionales, Científicos, Técnicos y Otros Servicios	\$190,004	\$ 197,604	4%
3400	Servicios Financieros, Bancarios y Comerciales	\$190,012	\$ 197,612	4%
3500	Servicios de Instalación, Reparación, Mantenimiento y Conservación	\$650,004	\$ 676,004	4%
3600	Servicios de Comunicación Social y Publicidad	\$100,000	\$ 104,000	4%
3700	Servicios de Traslado y Viáticos	\$330,004	\$ 343,204	4%
3800	Servicios Oficiales	\$850,008	\$ 634,008	-25%
3900	Otros Servicios Generales	\$150,012	\$ 156,012	4%
4000	TRANSFERENCIAS, ASIGNACIONES, SUBSIDIOS Y OTRAS AYUDAS	\$ 5,568,908	\$ 5,807,676	4%
4100	Transferencias internas y Asignaciones al Sector Público		\$ -	#¡DIV/0!
4200	Transferencias al Resto del Sector Público	\$2,410,320	\$ 2,554,939	6%
4300	Subsidios y Subvenciones		\$ -	#¡DIV/0!
4400	Ayudas Sociales	\$1,400,000	\$ 1,456,000	4%
4500	Pensiones y Jubilaciones	\$1,758,588	\$ 1,796,737	2%
4600	Transferencias a Fideicomisos, Mandatos y Análogos		\$ -	#¡DIV/0!
4700	Transferencias a la Seguridad Social		\$ -	#¡DIV/0!
4800	Donativos		\$ -	#¡DIV/0!
4900	Transferencias al Exterior		\$ -	#¡DIV/0!
5000	BIENES MUEBLES, INMUEBLES E INTANGIBLES	\$ 1,640,000	\$ 62,400	-96%
5100	Mobiliario y Equipo de Administración	\$130,000	\$ -	-100%
5200	Mobiliario y Equipo Educativo y Recreativo	\$25,000	\$ -	-100%
5300	Equipo e Instrumental Médico y de Laboratorio		\$ -	#¡DIV/0!
5400	Vehículos y Equipo de Transporte	\$450,000	\$ -	-100%
5500	Equipo de Defensa y Seguridad	\$60,000	\$ 62,400	4%
5600	Maquinaria, Otros Equipos y Herramientas	\$975,000	\$ -	-100%
5700	Activos Biológicos		\$ -	#¡DIV/0!
5800	Bienes Inmuebles		\$ -	#¡DIV/0!
5900	Activos Intangibles		\$ -	#¡DIV/0!
6000	INVERSIÓN PÚBLICA	\$ 17,852,936	\$ 13,406,920	-25%
6100	Obra Pública en Bienes de Dominio Público	\$17,852,936	\$ 13,406,920	-25%
6200	Obra Pública en Bienes de Dominio Propios		\$ -	#¡DIV/0!
6300	Proyectos Productivos y Acciones de Fomento		\$ -	#¡DIV/0!
7000	INVERSIONES FINANCIERAS Y OTRAS PROVISIONES	\$ -	\$ -	#¡DIV/0!
7100	Inversiones para el Fomento de Actividades Productivas		\$ -	#¡DIV/0!
7200	Acciones y Participaciones de Capital		\$ -	#¡DIV/0!
7300	Compra de Títulos y Valores		\$ -	#¡DIV/0!
7400	Concesión de Préstamos		\$ -	#¡DIV/0!
7500	Inversiones en Fideicomisos, Mandatos y Otros Análogos		\$ -	#¡DIV/0!
7600	Otras Inversiones Financieras		\$ -	#¡DIV/0!
7900	Provisiones para Contingencias y Otras Erogaciones Especiales		\$ -	#¡DIV/0!
8000	PARTICIPACIONES Y APORTACIONES	\$ -	\$ -	#¡DIV/0!
9000	DEUDA PÚBLICA	\$ 1,008,000	\$ 2,048,320	103%
9100	Amortización de la Deuda Pública	\$888,000	\$ 1,923,520	117%
9200	Intereses de la Deuda Pública	\$120,000	\$ 124,800	4%
9300	Comisiones de la Deuda Pública		\$ -	#¡DIV/0!
9400	Gastos de la Deuda Pública		\$ -	#¡DIV/0!
9500	Costo por Coberturas		\$ -	#¡DIV/0!
9900	Adeudos de Ejercicios Fiscales Anteriores (ADEFAS)		\$ -	#¡DIV/0!
Total de Egresos		\$ 65,383,651	\$ 62,580,517	-4.29%

Informe de Situación Hacendaria Egresos - 2015

Entidad Pública: TALPA DE ALLENDE, Jalisco

Clasificación por tipo de gasto (CTG)

TG	Descripción	Estimación	%
1	GASTO CORRIENTE	47,062,877	75.20%
2	GASTO DE CAPITAL	13,469,320	21.52%
3	AMORTIZACIÓN DE LA DEUDA Y DISMINUCIÓN DE PASIVOS	2,048,320	3.27%
<i>Suma</i>		62,580,517	100.00%

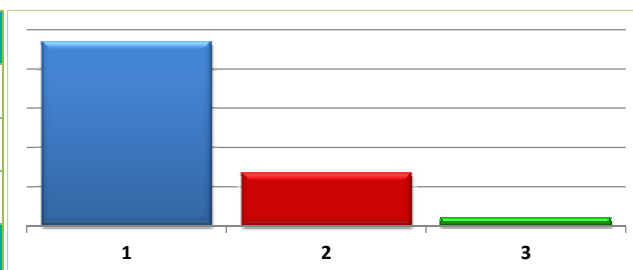

Clasificación por Fuente de Financiamiento (CFF)

FF	Descripción	Estimación	%
200	FINANCIAMIENTOS INTERNOS	-	0.00%
400	INGRESOS PROPIOS	45,400,553	72.55%
500	RECURSOS FEDERALES	17,179,964	27.45%
600	RECURSOS ESTATALES	-	0.00%
700	OTROS RECURSOS	-	0.00%
<i>Suma</i>		62,580,517	100.00%

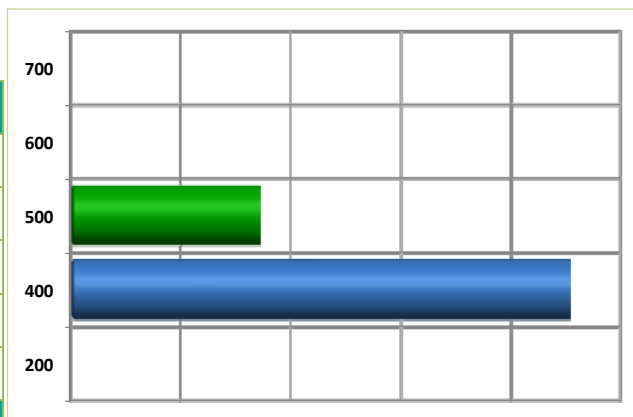

Estimación de Ingresos por Clasificación por Rubro de Ingresos y Ley de Ingresos Municipal - 2015

Entidad Pública: **TALPA DE ALLENDE, Jalisco**

CRI/LI	DESCRIPCIÓN	INGRESO ESTIMADO ANUAL	ENERO	FEBRERO	MARZO	ABRIL	MAYO	JUNIO	JULIO	AGOSTO	SEPTIEMBRE	OCTUBRE	NOVIEMBRE	DICIEMBRE
1	IMPUESTOS	4,271,718	355,976	355,976	355,976	355,976	355,976	355,976	355,976	355,976	355,976	355,976	355,976	355,976
11	IMPUESTOS SOBRE LOS INGRESOS	38,164	3,180	3,180	3,180	3,180	3,180	3,180	3,180	3,180	3,180	3,180	3,180	3,180
11100	Impuestos sobre espectáculos públicos	38,164	3,180	3,180	3,180	3,180	3,180	3,180	3,180	3,180	3,180	3,180	3,180	3,180
11110	Función de circo y espectáculos de circo	0												
11120	Conciertos, presentación de artistas, conciertos, audiciones musicales, funciones de box, lucha libre, fútbol, básquetbol, beisbol y otros espectáculos deportivos.	0												
11130	Pelear de gallos, palenques, carreras de caballos y similares	0												
11140	Eventos y espectáculos deportivos	5,434	453	453	453	453	453	453	453	453	453	453	453	453
11150	Espectáculos culturales, teatrales, ballet, ópera y taurinos	26,209	2,184	2,184	2,184	2,184	2,184	2,184	2,184	2,184	2,184	2,184	2,184	2,184
11160	Espectáculos taurinos y ecuestres	0												
11170	Otros espectáculos públicos	6,521	543	543	543	543	543	543	543	543	543	543	543	543
12	IMPUESTOS SOBRE EL PATRIMONIO	4,126,734	343,894	343,894	343,894	343,894	343,894	343,894	343,894	343,894	343,894	343,894	343,894	343,894
12100	Impuesto predial	3,426,679	285,557	285,557	285,557	285,557	285,557	285,557	285,557	285,557	285,557	285,557	285,557	285,557
12110	Predios rústicos	974,442	81,203	81,203	81,203	81,203	81,203	81,203	81,203	81,203	81,203	81,203	81,203	81,203
12120	Predios urbanos	2,452,238	204,353	204,353	204,353	204,353	204,353	204,353	204,353	204,353	204,353	204,353	204,353	204,353
12200	Impuesto sobre transmisiones patrimoniales	692,753	57,729	57,729	57,729	57,729	57,729	57,729	57,729	57,729	57,729	57,729	57,729	57,729
12210	Adquisición de departamentos, viviendas y casas para habitación	692,753	57,729	57,729	57,729	57,729	57,729	57,729	57,729	57,729	57,729	57,729	57,729	57,729
12220	Regularización de terrenos	0												
12300	Impuestos sobre negocios jurídicos	7,301	608	608	608	608	608	608	608	608	608	608	608	608
12310	Construcción de inmuebles	7,301	608	608	608	608	608	608	608	608	608	608	608	608
12320	Reconstrucción de inmuebles	0												
12330	Ampliación de inmuebles	0												
13	IMPUESTO SOBRE LA PRODUCCIÓN, EL CONSUMO Y LAS TRANSACCIONES	0	0	0	0	0	0	0	0	0	0	0	0	0
14	IMPUESTOS AL COMERCIO EXTERIOR	0	0	0	0	0	0	0	0	0	0	0	0	0
15	IMPUESTOS SOBRE NÓMINAS Y ASIMILABLES	0	0	0	0	0	0	0	0	0	0	0	0	0
16	IMPUESTOS ECOLÓGICOS	0	0	0	0	0	0	0	0	0	0	0	0	0
17	ACCESORIOS DE LOS IMPUESTOS	106,820	8,902	8,902	8,902	8,902	8,902	8,902	8,902	8,902	8,902	8,902	8,902	8,902
17100	Recargos	106,820	8,902	8,902	8,902	8,902	8,902	8,902	8,902	8,902	8,902	8,902	8,902	8,902
17110	Falta de pago	106,820	8,902	8,902	8,902	8,902	8,902	8,902	8,902	8,902	8,902	8,902	8,902	8,902
17200	Multas	0	0	0	0	0	0	0	0	0	0	0	0	0
17210	Infracciones	0												
17300	Intereses	0	0	0	0	0	0	0	0	0	0	0	0	0
17310	Plazo de créditos fiscales	0												
17400	Gastos de ejecución y de embargo	0	0	0	0	0	0	0	0	0	0	0	0	0
17410	Gastos de notificación	0												
17420	Gastos de embargo	0												
17490	Otros gastos del procedimiento	0												
17900	Otros no especificados	0	0	0	0	0	0	0	0	0	0	0	0	0
17990	Otros accesorios	0												
18	OTROS IMPUESTOS	0	0	0	0	0	0	0	0	0	0	0	0	0

Estimación de Ingresos por Clasificación por Rubro de Ingresos y Ley de Ingresos Municipal - 2015

Entidad Pública: TALPA DE ALLENDE, Jalisco

CRI/LI	DESCRIPCIÓN	INGRESO ESTIMADO ANUAL	ENERO	FEBRERO	MARZO	ABRIL	MAYO	JUNIO	JULIO	AGOSTO	SEPTIEMBRE	OCTUBRE	NOVIEMBRE	DICIEMBRE
18100	Impuestos extraordinarios	0	0	0	0	0	0	0	0	0	0	0	0	0
18110	<i>Impuestos extraordinarios</i>	0												
18120	<i>Otros Impuestos</i>	0												
2	CUOTAS Y APORTACIONES DE SEGURIDAD SOCIAL	0	0	0	0	0	0	0	0	0	0	0	0	0
21	APORTACIONES PARA FONDOS DE VIVIENDA	0	0	0	0	0	0	0	0	0	0	0	0	0
22	CUOTAS PARA EL SEGURO SOCIAL	0	0	0	0	0	0	0	0	0	0	0	0	0
23	CUOTAS DE AHORRO PARA EL RETIRO	0	0	0	0	0	0	0	0	0	0	0	0	0
24	OTRAS CUOTAS Y APORTACIONES PARA LA SEGURIDAD SOCIAL	0	0	0	0	0	0	0	0	0	0	0	0	0
25	ACCESORIOS	0	0	0	0	0	0	0	0	0	0	0	0	0
3	CONTRIBUCIONES DE MEJORAS	0	0	0	0	0	0	0	0	0	0	0	0	0
31	CONTRIBUCIÓN DE MEJORAS POR OBRAS PÚBLICAS	0	0	0	0	0	0	0	0	0	0	0	0	0
31100	Contribuciones de mejoras	0	0	0	0	0	0	0	0	0	0	0	0	0
31110	<i>Contribuciones de mejoras por obras públicas</i>	0												
4	DERECHOS	3,148,396	262,366	262,366	262,366	262,366	262,366	262,366	262,366	262,366	262,366	262,366	262,366	262,366
41	DERECHOS POR EL USO, GOCE, APROVECHAMIENTO O EXPLOTACIÓN DE BIENES DE DOMINIO PÚBLICO	1,831,823	152,652	152,652	152,652	152,652	152,652	152,652	152,652	152,652	152,652	152,652	152,652	152,652
41100	Uso del piso	1,676,767	139,731	139,731	139,731	139,731	139,731	139,731	139,731	139,731	139,731	139,731	139,731	139,731
41110	<i>Estacionamientos exclusivos</i>	539	45	45	45	45	45	45	45	45	45	45	45	45
41120	<i>Puestos permanentes y eventuales</i>	1,647,380	137,282	137,282	137,282	137,282	137,282	137,282	137,282	137,282	137,282	137,282	137,282	137,282
41130	<i>Actividades comerciales e industriales</i>	809	67	67	67	67	67	67	67	67	67	67	67	67
41140	<i>Espectáculos y diversiones públicas</i>	28,039	2,337	2,337	2,337	2,337	2,337	2,337	2,337	2,337	2,337	2,337	2,337	2,337
41190	<i>Otros fines o actividades no previstas</i>	0												
41200	Estacionamientos	0	0	0	0	0	0	0	0	0	0	0	0	0
41210	<i>Concesión de estacionamientos</i>	0												
41300	De los Cementerios de dominio público	155,056	12,921	12,921	12,921	12,921	12,921	12,921	12,921	12,921	12,921	12,921	12,921	12,921
41310	<i>Lotes uso perpetuidad y temporal</i>	0												
41320	<i>Mantenimiento</i>	0												
41330	<i>Venta de gavetas a perpetuidad</i>	155,056	12,921	12,921	12,921	12,921	12,921	12,921	12,921	12,921	12,921	12,921	12,921	12,921
41990	<i>Otros</i>	0												
41400	Uso, goce, aprovechamiento o explotación de otros bienes de dominio público	0	0	0	0	0	0	0	0	0	0	0	0	0
41410	<i>Arrendamiento o concesión de locales en mercados</i>	0												
41420	<i>Arrendamiento o concesión de kioscos en plazas y jardines</i>	0												
41430	<i>Arrendamiento o concesión de escusados y baños</i>	0												
41440	<i>Arrendamiento de inmuebles para anuncios</i>	0												
41490	<i>Otros arrendamientos o concesiones de bienes</i>	0												
42	DERECHOS A LOS HIDROCARBUROS	0	0	0	0	0	0	0	0	0	0	0	0	0
43	DERECHOS POR PRESTACIÓN DE SERVICIOS	1,316,573	109,714	109,714	109,714	109,714	109,714	109,714	109,714	109,714	109,714	109,714	109,714	109,714
43001	Licencias y permisos de giros	372,395	31,033	31,033	31,033	31,033	31,033	31,033	31,033	31,033	31,033	31,033	31,033	31,033
43010	<i>Licencias, permisos o autorización de giros con venta de bebidas alcohólicas</i>	230,822	19,235	19,235	19,235	19,235	19,235	19,235	19,235	19,235	19,235	19,235	19,235	19,235
43011	<i>Licencias, permisos o autorización de giros con servicios de bebidas alcohólicas</i>	138,942	11,579	11,579	11,579	11,579	11,579	11,579	11,579	11,579	11,579	11,579	11,579	11,579

Estimación de Ingresos por Clasificación por Rubro de Ingresos y Ley de Ingresos Municipal - 2015

Entidad Pública: **TALPA DE ALLENDE, Jalisco**

CRI/LI	DESCRIPCIÓN	INGRESO ESTIMADO ANUAL	ENERO	FEBRERO	MARZO	ABRIL	MAYO	JUNIO	JULIO	AGOSTO	SEPTIEMBRE	OCTUBRE	NOVIEMBRE	DICIEMBRE
43012	<i>Licencias, permisos o autorización de otros conceptos distintos a los anteriores airas con bebidas alcohólicas</i>	2,630	219	219	219	219	219	219	219	219	219	219	219	219
43013	<i>Permiso para el funcionamiento de horario extraordinario</i>	0												
43002	Licencias y permisos para anuncios	18,852	1,571	1,571	1,571	1,571	1,571	1,571	1,571	1,571	1,571	1,571	1,571	1,571
43020	<i>Licencias y permisos de anuncios permanentes</i>	18,852	1,571	1,571	1,571	1,571	1,571	1,571	1,571	1,571	1,571	1,571	1,571	1,571
43021	<i>Licencias y permisos de anuncios eventuales</i>	0												
43022	<i>Licencias y permisos de anuncio distintos a los anteriores</i>	0												
43003	Licencias de construcción, reconstrucción, reparación o demolición de obras	53,713	4,476	4,476	4,476	4,476	4,476	4,476	4,476	4,476	4,476	4,476	4,476	4,476
43030	<i>Licencias de construcción</i>	51,533	4,294	4,294	4,294	4,294	4,294	4,294	4,294	4,294	4,294	4,294	4,294	4,294
43031	<i>Licencias para demolición</i>	871	73	73	73	73	73	73	73	73	73	73	73	73
43032	<i>Licencias para remodelación</i>	1,308	109	109	109	109	109	109	109	109	109	109	109	109
43033	<i>Licencias para reconstrucción, reestructuración o adaptación</i>	0												
43034	<i>Licencias para ocupación provisional en la vía pública</i>	0												
4035	<i>Licencias para movimientos de tierras</i>	0												
43039	<i>Licencias similares no previstas en las anteriores</i>	0												
43004	Alineamiento, designación de número oficial e inspección	5,185	432	432	432	432	432	432	432	432	432	432	432	432
43040	<i>Alineamiento</i>	5,185	432	432	432	432	432	432	432	432	432	432	432	432
43041	<i>Designación de número oficial</i>	0												
43042	<i>Inspección de valor sobre inmuebles</i>	0												
43049	<i>Otros servicios similares</i>	0												
43005	Licencias de cambio de régimen de propiedad y urbanización	37,419	3,118	3,118	3,118	3,118	3,118	3,118	3,118	3,118	3,118	3,118	3,118	3,118
43050	<i>Licencia de cambio de régimen de propiedad</i>	37,419	3,118	3,118	3,118	3,118	3,118	3,118	3,118	3,118	3,118	3,118	3,118	3,118
43051	<i>Licencia de urbanización</i>	0												
43052	<i>Peritaje, dictamen e inspección de carácter extraordinario</i>	0												
43006	Servicios por obras	721	60	60	60	60	60	60	60	60	60	60	60	60
43060	<i>Medición de terrenos</i>	0												
43061	<i>Autorización para romper pavimento, banquetas o machuelos</i>	721	60	60	60	60	60	60	60	60	60	60	60	60
43062	<i>Autorización para construcciones de infraestructura en la vía pública</i>	0												
43007	Servicios de sanidad	17,841	1,487	1,487	1,487	1,487	1,487	1,487	1,487	1,487	1,487	1,487	1,487	1,487
43070	<i>Inhumaciones y reinhumaciones</i>	17,841	1,487	1,487	1,487	1,487	1,487	1,487	1,487	1,487	1,487	1,487	1,487	1,487
43071	<i>Exhumaciones</i>	0												
43072	<i>Servicio de cremación</i>	0												
43073	<i>Traslado de cadáveres fuera del municipio</i>	0												
43008	Servicio de limpieza, recolección, traslado, tratamiento y disposición final de residuos	0	0	0	0	0	0	0	0	0	0	0	0	0
43080	<i>Recolección y traslado de basura, desechos o desperdicios no peligrosos</i>	0												
43081	<i>Recolección y traslado de basura, desechos o desperdicios peligrosos</i>	0												
43082	<i>Limpieza de lotes baldíos, jardines, prados, banquetas y similares</i>	0												
43083	<i>Servicio exclusivo de camiones de aseo</i>	0												
43084	<i>Por utilizar tiraderos y rellenos sanitarios del municipio</i>	0												
43089	<i>Otros servicios similares</i>	0												

Estimación de Ingresos por Clasificación por Rubro de Ingresos y Ley de Ingresos Municipal - 2015

Entidad Pública: **TALPA DE ALLENDE, Jalisco**

CRI/LI	DESCRIPCIÓN	INGRESO ESTIMADO ANUAL	ENERO	FEBRERO	MARZO	ABRIL	MAYO	JUNIO	JULIO	AGOSTO	SEPTIEMBRE	OCTUBRE	NOVIEMBRE	DICIEMBRE
43009	Agua potable y alcantarillado	0	0	0	0	0	0	0	0	0	0	0	0	0
43090	<i>Servicio doméstico</i>	0												
43091	<i>Servicio no doméstico</i>	0												
43092	<i>Predios baldíos</i>	0												
43093	<i>Servicios en localidades</i>	0												
43094	<i>20% para el saneamiento de las aguas residuales</i>	0												
43095	<i>2% o 3% para la infraestructura básica existente</i>	0												
43096	<i>Aprovechamiento de la infraestructura básica existente</i>	0												
43097	<i>Conexión o reconexión al servicio</i>	0												
43100	Rastro	226,237	18,853	18,853	18,853	18,853	18,853	18,853	18,853	18,853	18,853	18,853	18,853	18,853
43110	<i>Autorización de matanza</i>	196,820	16,402	16,402	16,402	16,402	16,402	16,402	16,402	16,402	16,402	16,402	16,402	16,402
43120	<i>Autorización de salida de animales del rastro para envíos fuera del municipio</i>	0												
43121	<i>Autorización de la introducción de ganado al rastro en horas extraordinarias</i>	0												
43122	<i>Sello de inspección sanitaria</i>	15,593	1,299	1,299	1,299	1,299	1,299	1,299	1,299	1,299	1,299	1,299	1,299	1,299
43123	<i>Acarreo de carnes en camiones del municipio</i>	0												
43124	<i>Servicios de matanza en el rastro municipal</i>	0												
43125	<i>Venta de productos obtenidos en el rastro</i>	0												
43190	<i>Otros servicios prestados por el rastro municipal</i>	13,824	1,152	1,152	1,152	1,152	1,152	1,152	1,152	1,152	1,152	1,152	1,152	1,152
43200	Registro civil	5,519	460	460	460	460	460	460	460	460	460	460	460	460
43210	<i>Servicios en oficina fuera del horario</i>	4,876	406	406	406	406	406	406	406	406	406	406	406	406
43211	<i>Servicios a domicilio</i>	642	54	54	54	54	54	54	54	54	54	54	54	54
43212	<i>Anotaciones e inserciones en actas</i>	0												
43300	Certificaciones	496,874	41,406	41,406	41,406	41,406	41,406	41,406	41,406	41,406	41,406	41,406	41,406	41,406
43310	<i>Expedición de certificados, certificaciones, constancias o copias certificadas</i>	17,286	1,440	1,440	1,440	1,440	1,440	1,440	1,440	1,440	1,440	1,440	1,440	1,440
43311	<i>Extractos de actas</i>	458,682	38,223	38,223	38,223	38,223	38,223	38,223	38,223	38,223	38,223	38,223	38,223	38,223
43312	<i>Dictámenes de trazo, uso y destino</i>	20,906	1,742	1,742	1,742	1,742	1,742	1,742	1,742	1,742	1,742	1,742	1,742	1,742
43400	Servicios de catastro	81,820	6,818	6,818	6,818	6,818	6,818	6,818	6,818	6,818	6,818	6,818	6,818	6,818
43410	<i>Copias de planos</i>	3,010	251	251	251	251	251	251	251	251	251	251	251	251
43420	<i>Certificaciones catastrales</i>	59,264	4,939	4,939	4,939	4,939	4,939	4,939	4,939	4,939	4,939	4,939	4,939	4,939
43421	<i>Informes catastrales</i>	0												
43422	<i>Deslindes catastrales</i>	0												
43423	<i>Dictámenes catastrales</i>	0												
43424	<i>Revisión y autorización de avalúos</i>	19,545	1,629	1,629	1,629	1,629	1,629	1,629	1,629	1,629	1,629	1,629	1,629	1,629
44	OTROS DERECHOS	0	0	0	0	0	0	0	0	0	0	0	0	0
44100	Derechos no especificados	0	0	0	0	0	0	0	0	0	0	0	0	0
44120	<i>Servicios prestados en horas hábiles</i>	0												
44130	<i>Servicios prestados en horas inhábiles</i>	0												
44140	<i>Solicitudes de información</i>	0												
44150	<i>Servicios médicos</i>	0												
44190	<i>Otros servicios no especificados</i>	0												

Estimación de Ingresos por Clasificación por Rubro de Ingresos y Ley de Ingresos Municipal - 2015

Entidad Pública: TALPA DE ALLENDE, Jalisco

CRI/LI	DESCRIPCIÓN	INGRESO ESTIMADO ANUAL	ENERO	FEBRERO	MARZO	ABRIL	MAYO	JUNIO	JULIO	AGOSTO	SEPTIEMBRE	OCTUBRE	NOVIEMBRE	DICIEMBRE
45	ACCESORIOS DE LOS DERECHOS	0	0	0	0	0	0	0	0	0	0	0	0	0
45100	Recargos	0	0	0	0	0	0	0	0	0	0	0	0	0
45110	Falta de pago	0												
45200	Multas	0	0	0	0	0	0	0	0	0	0	0	0	0
45210	Infracciones	0												
45300	Intereses	0	0	0	0	0	0	0	0	0	0	0	0	0
45310	Plazo de créditos fiscales	0												
45400	Gastos de ejecución y de embargo	0	0	0	0	0	0	0	0	0	0	0	0	0
45410	Gastos de notificación	0												
45420	Gastos de embargo	0												
45430	Otros gastos del procedimiento	0												
45990	Otros no especificados	0	0	0	0	0	0	0	0	0	0	0	0	0
45999	Otros accesorios	0												
5	PRODUCTOS	783,516	65,293	65,293	65,293	65,293	65,293	65,293	65,293	65,293	65,293	65,293	65,293	65,293
51	PRODUCTOS DE TIPO CORRIENTE	783,516	65,293	65,293	65,293	65,293	65,293	65,293	65,293	65,293	65,293	65,293	65,293	65,293
51100	Uso, goce, aprovechamiento o explotación de bienes de dominio privado	603,874	50,323	50,323	50,323	50,323	50,323	50,323	50,323	50,323	50,323	50,323	50,323	50,323
51120	Arrendamiento o concesión de locales en mercados	335,827	27,986	27,986	27,986	27,986	27,986	27,986	27,986	27,986	27,986	27,986	27,986	27,986
51130	Arrendamiento o concesión de kioscos en plazas y jardines	2,404	200	200	200	200	200	200	200	200	200	200	200	200
51140	Arrendamiento o concesión de escusados y baños	68,139	5,678	5,678	5,678	5,678	5,678	5,678	5,678	5,678	5,678	5,678	5,678	5,678
51150	Arrendamiento de inmuebles para anuncios	0												
51190	Otros arrendamientos o concesiones de bienes	197,504	16,459	16,459	16,459	16,459	16,459	16,459	16,459	16,459	16,459	16,459	16,459	16,459
51200	Cementerios de dominio privado	0	0	0	0	0	0	0	0	0	0	0	0	0
51210	Lotes uso perpetuidad y temporal	0												
51220	Mantenimiento	0												
51230	Venta de gavetas a perpetuidad	0												
51290	Otros	0												
51990	Productos diversos	179,642	14,970	14,970	14,970	14,970	14,970	14,970	14,970	14,970	14,970	14,970	14,970	14,970
51991	Formas y ediciones impresas	89,197	7,433	7,433	7,433	7,433	7,433	7,433	7,433	7,433	7,433	7,433	7,433	7,433
51992	Calcomanías, credenciales, placas, escudos y otros medios de identificación	0												
51993	Depósito de vehículos	0												
51994	Explotación de bienes municipales de dominio privado	0												
51995	Productos o utilidades de talleres y centros de trabajo	0												
51996	Venta de esquilmos, productos de aparcería, desechos y basuras	0												
51997	Venta de productos procedentes de viveros y jardines	0												
51998	Por proporcionar información en documentos o elementos técnicos	0												
51999	Otros productos no especificados	90,445	7,537	7,537	7,537	7,537	7,537	7,537	7,537	7,537	7,537	7,537	7,537	7,537
52	PRODUCTOS DE CAPITAL	0	0	0	0	0	0	0	0	0	0	0	0	0
52100	Productos de capital	0	0	0	0	0	0	0	0	0	0	0	0	0
52120	Otros no especificados	0												
53	ACCESORIOS DE LOS PRODUCTOS	0	0	0	0	0	0	0	0	0	0	0	0	0

Estimación de Ingresos por Clasificación por Rubro de Ingresos y Ley de Ingresos Municipal - 2015

Entidad Pública: TALPA DE ALLENDE, Jalisco

CRI/LI	DESCRIPCIÓN	INGRESO ESTIMADO ANUAL	ENERO	FEBRERO	MARZO	ABRIL	MAYO	JUNIO	JULIO	AGOSTO	SEPTIEMBRE	OCTUBRE	NOVIEMBRE	DICIEMBRE
53990	Otros no especificados	0	0	0	0	0	0	0	0	0	0	0	0	0
53999	Otros accesorios	0												
6	APROVECHAMIENTOS	1,103,466	91,955	91,955	91,955	91,955	91,955	91,955	91,955	91,955	91,955	91,955	91,955	91,955
61	APROVECHAMIENTOS DE TIPO CORRIENTE	1,004,809	83,734	83,734	83,734	83,734	83,734	83,734	83,734	83,734	83,734	83,734	83,734	83,734
61100	Incentivos derivados de la colaboración fiscal	0	0	0	0	0	0	0	0	0	0	0	0	0
61110	Incentivos de colaboración	0												
61200	Multas	4,809	401	401	401	401	401	401	401	401	401	401	401	401
61210	Infracciones	4,809	401	401	401	401	401	401	401	401	401	401	401	401
61300	Indemnizaciones	0	0	0	0	0	0	0	0	0	0	0	0	0
61310	Indemnizaciones	0												
61400	Reintegros	0	0	0	0	0	0	0	0	0	0	0	0	0
61410	Reintegros	0	0	0	0	0	0	0	0	0	0	0	0	0
61500	Aprovechamiento provenientes de obras públicas	0	0	0	0	0	0	0	0	0	0	0	0	0
61510	Aprovechamientos provenientes de obras públicas	0												
61600	Aprovechamiento por participaciones derivadas de la aplicación de leyes	0	0	0	0	0	0	0	0	0	0	0	0	0
61610	Aprovechamiento por participaciones derivadas de la aplicación de leyes	0												
61700	Aprovechamientos por aportaciones y cooperaciones	1,000,000	83,333	83,333	83,333	83,333	83,333	83,333	83,333	83,333	83,333	83,333	83,333	83,333
61710	Aprovechamientos por aportaciones y cooperaciones	1,000,000	83,333	83,333	83,333	83,333	83,333	83,333	83,333	83,333	83,333	83,333	83,333	83,333
62	APROVECHAMIENTOS DE CAPITAL	0	0	0	0	0	0	0	0	0	0	0	0	0
63	OTROS APROVECHAMIENTOS	0	0	0	0	0	0	0	0	0	0	0	0	0
63990	Otros aprovechamientos	0	0	0	0	0	0	0	0	0	0	0	0	0
63999	Otros aprovechamientos	0												
64	ACCESORIOS DE LOS APROVECHAMIENTOS	98,656	8,221	8,221	8,221	8,221	8,221	8,221	8,221	8,221	8,221	8,221	8,221	8,221
64990	Otros no especificados	98,656	8,221	8,221	8,221	8,221	8,221	8,221	8,221	8,221	8,221	8,221	8,221	8,221
64999	Otros accesorios	98,656	8,221	8,221	8,221	8,221	8,221	8,221	8,221	8,221	8,221	8,221	8,221	8,221
7	INGRESOS POR VENTAS DE BIENES Y SERVICIOS	0	0	0	0	0	0	0	0	0	0	0	0	0
71	INGRESOS POR VENTAS DE MERCANCÍAS	0	0	0	0	0	0	0	0	0	0	0	0	0
72	INGRESOS POR VENTAS DE BIENES Y SERVICIOS PRODUCIDOS EN ESTABLECIMIENTO DEL GOBIERNO	0	0	0	0	0	0	0	0	0	0	0	0	0
72110	Producidos en establecimientos del gobierno	0												
73	INGRESOS POR VENTA DE BIENES Y SERVICIOS DE ORGANISMOS DESCENTRALIZADOS	0	0	0	0	0	0	0	0	0	0	0	0	0
73110	Producidos por organismos descentralizados	0												
74	INGRESOS DE OPERACIÓN DE ENTIDADES PARAESTATALES EMPRESARIALES (NO FINANCIERAS)	0	0	0	0	0	0	0	0	0	0	0	0	0
74110	Producido por entidades paraestatales empresariales (no financieras)	0												
79	INGRESOS NO COMPRENDIDOS EN LAS FRACCIONES DE LA LEY DE INGRESOS CAUSADOS EN EJERCICIOS FISCALES ANTERIORES PENDIENTES DE LIQUIDACIÓN O PAGO	0	0	0	0	0	0	0	0	0	0	0	0	0
79110	Impuestos no comprendidos en las fracciones de la ley de ingresos causados en ejercicios fiscales anteriores pendientes de liquidación o pago	0	0	0	0	0	0	0	0	0	0	0	0	0
79120	Contribuciones de mejoras, derechos, productos y aprovechamientos no comprendidos en las fracciones de la ley de ingreso causada en ejercicios fiscales anteriores pendientes de liquidación o pago	0	0	0	0	0	0	0	0	0	0	0	0	0
8	PARTICIPACIONES Y APORTACIONES	53,273,422	4,439,452	4,439,452	4,439,452	4,439,452	4,439,452	4,439,452	4,439,452	4,439,452	4,439,452	4,439,452	4,439,452	4,439,452

Estimación de Ingresos por Clasificación por Rubro de Ingresos y Ley de Ingresos Municipal - 2015

Entidad Pública: TALPA DE ALLENDE, Jalisco

CRI/LI	DESCRIPCIÓN	INGRESO ESTIMADO ANUAL	ENERO	FEBRERO	MARZO	ABRIL	MAYO	JUNIO	JULIO	AGOSTO	SEPTIEMBRE	OCTUBRE	NOVIEMBRE	DICIEMBRE
81	PARTICIPACIONES	36,093,459	3,007,788	3,007,788	3,007,788	3,007,788	3,007,788	3,007,788	3,007,788	3,007,788	3,007,788	3,007,788	3,007,788	3,007,788
81100	Participaciones	36,093,459	3,007,788	3,007,788	3,007,788	3,007,788	3,007,788	3,007,788	3,007,788	3,007,788	3,007,788	3,007,788	3,007,788	3,007,788
81110	Federales	35,869,706	2,989,142	2,989,142	2,989,142	2,989,142	2,989,142	2,989,142	2,989,142	2,989,142	2,989,142	2,989,142	2,989,142	2,989,142
81120	Estatales	223,753	18,646	18,646	18,646	18,646	18,646	18,646	18,646	18,646	18,646	18,646	18,646	18,646
82	APORTACIONES	17,179,964	1,431,664	1,431,664	1,431,664	1,431,664	1,431,664	1,431,664	1,431,664	1,431,664	1,431,664	1,431,664	1,431,664	1,431,664
82100	Aportaciones federales	17,179,964	1,431,664	1,431,664	1,431,664	1,431,664	1,431,664	1,431,664	1,431,664	1,431,664	1,431,664	1,431,664	1,431,664	1,431,664
82110	Del fondo de infraestructura social municipal	9,605,066	800,422	800,422	800,422	800,422	800,422	800,422	800,422	800,422	800,422	800,422	800,422	800,422
82120	Rendimientos financieros del fondo de aportaciones para la infraestructura social	0												
82130	Del fondo para el fortalecimiento municipal	7,574,898	631,242	631,242	631,242	631,242	631,242	631,242	631,242	631,242	631,242	631,242	631,242	631,242
82140	Rendimientos financieros del fondo de aportaciones para el fortalecimiento municipal	0												
83	CONVENIOS	0	0	0	0	0	0	0	0	0	0	0	0	0
83100	Convenios	0	0	0	0	0	0	0	0	0	0	0	0	0
83110	Derivados del Gobierno Federal	0												
83120	Derivados del Gobierno Estatal	0												
83130	Otros Convenios	0												
9	TRANSFERENCIAS, ASIGNACIONES, SUBSIDIOS Y OTRAS AYUDAS	0	0	0	0	0	0	0	0	0	0	0	0	0
91	TRANSFERENCIAS INTERNAS Y ASIGNACIONES AL SECTOR PÚBLICO	0	0	0	0	0	0	0	0	0	0	0	0	0
91100	Transferencias internas y asignaciones al sector público	0	0	0	0	0	0	0	0	0	0	0	0	0
91110	Transferencias internas y asignaciones al sector público	0												
92	TRANSFERENCIAS AL RESTO DEL SECTOR PÚBLICO	0	0	0	0	0	0	0	0	0	0	0	0	0
93	SUBSIDIOS Y SUBVENCIONES	0	0	0	0	0	0	0	0	0	0	0	0	0
93100	Subsidio	0	0	0	0	0	0	0	0	0	0	0	0	0
93110	Subsidio	0												
93200	Subvenciones	0	0	0	0	0	0	0	0	0	0	0	0	0
93210	Subvenciones	0												
94	AYUDAS SOCIALES	0	0	0	0	0	0	0	0	0	0	0	0	0
94100	Donativos	0	0	0	0	0	0	0	0	0	0	0	0	0
94110	Efectivo	0												
94120	Especie	0												
95	PENSIONES Y JUBILACIONES	0	0	0	0	0	0	0	0	0	0	0	0	0
96	TRANSFERENCIAS A FIDEICOMISOS, MANDATOS Y ANÁLOGOS	0	0	0	0	0	0	0	0	0	0	0	0	0
96100	Transferencias	0	0	0	0	0	0	0	0	0	0	0	0	0
96110	Fideicomisos	0												
96120	Mandatos	0												
96190	Otros	0												
001	OTROS INGRESOS Y BENEFICIOS	0	0	0	0	0	0	0	0	0	0	0	0	0
90100	Ingresos financieros	0	0	0	0	0	0	0	0	0	0	0	0	0
90110	Ingresos financieros	0												
90120	Otros ingresos financieros	0												

Estimación de Ingresos por Clasificación por Rubro de Ingresos y Ley de Ingresos Municipal - 2015

Entidad Pública: **TALPA DE ALLENDE, Jalisco**

CRI/LI	DESCRIPCIÓN	INGRESO ESTIMADO ANUAL	ENERO	FEBRERO	MARZO	ABRIL	MAYO	JUNIO	JULIO	AGOSTO	SEPTIEMBRE	OCTUBRE	NOVIEMBRE	DICIEMBRE
90200	Diferencias por tipo de cambio a Favor en Efectivo y Equivalentes	0	0	0	0	0	0	0	0	0	0	0	0	0
90210	Diferencias por tipo de cambio a Favor en Efectivo y Equivalentes	0												
90300	Otros ingresos y beneficios varios	0	0	0	0	0	0	0	0	0	0	0	0	0
90309	Otros ingresos y beneficios varios	0												
002	INGRESOS DERIVADOS DE FINANCIAMIENTO	0	0	0	0	0	0	0	0	0	0	0	0	0
01	ENDEUDAMIENTO INTERNO	0	0	0	0	0	0	0	0	0	0	0	0	0
99100	Financiamientos	0	0	0	0	0	0	0	0	0	0	0	0	0
99110	Banca oficial	0												
99120	Banca comercial	0												
99190	Otros financiamientos no especificados	0												
03	ENDEUDAMIENTO EXTERNO	0												
	TOTAL DE INGRESOS	62,580,517	5,215,043	5,215,043	5,215,043	5,215,043	5,215,043	5,215,043	5,215,043	5,215,043	5,215,043	5,215,043	5,215,043	5,215,043

Presupuesto de Egresos por Clasificación por Objeto del Gasto en Base Mensual - 2015

Entidad Pública: **TALPA DE ALLENDE, Jalisco**

COG	DESCRIPCIÓN	ANUAL	ENERO	FEBRERO	MARZO	ABRIL	MAYO	JUNIO	JULIO	AGOSTO	SEPTIEMBRE	OCTUBRE	NOVIEMBRE	DIEMBRE
1000	SERVICIOS PERSONALES	29,122,062	2,426,839	2,426,839	2,426,839	2,426,839	2,426,839	2,426,839	2,426,839	2,426,839	2,426,839	2,426,839	2,426,839	2,426,839
1100	REMUNERACIONES AL PERSONAL DE CARÁCTER PERMANENTE	21,851,912	1,820,993	1,820,993	1,820,993	1,820,993	1,820,993	1,820,993	1,820,993	1,820,993	1,820,993	1,820,993	1,820,993	1,820,993
111	Dietas													
112	Haberes													
113	Sueldos base al personal permanente	21,851,912	1,820,993	1,820,993	1,820,993	1,820,993	1,820,993	1,820,993	1,820,993	1,820,993	1,820,993	1,820,993	1,820,993	1,820,993
114	Remuneraciones por adscripción laboral en el extranjero													
1200	REMUNERACIONES AL PERSONAL DE CARÁCTER TRANSITORIO	2,829,264	235,772	235,772	235,772	235,772	235,772	235,772	235,772	235,772	235,772	235,772	235,772	235,772
121	Honorarios asimilables a salarios													
122	Sueldos base al personal eventual	2,829,264	235,772	235,772	235,772	235,772	235,772	235,772	235,772	235,772	235,772	235,772	235,772	235,772
123	Retribuciones por servicios de carácter social													
124	Retribución a los representantes de los trabajadores y de los patrones en la Junta de Conciliación y Arbitraje													
1300	REMUNERACIONES ADICIONALES Y ESPECIALES	3,962,487	330,207	330,207	330,207	330,207	330,207	330,207	330,207	330,207	330,207	330,207	330,207	330,207
131	Primas por años de servicios efectivos prestados													
132	Primas de vacaciones, dominical y gratificación de fin de año	3,338,487	278,207	278,207	278,207	278,207	278,207	278,207	278,207	278,207	278,207	278,207	278,207	278,207
133	Horas extraordinarias	624,000	52,000	52,000	52,000	52,000	52,000	52,000	52,000	52,000	52,000	52,000	52,000	52,000
134	Compensaciones													
135	Sobrehaberes													
136	Asignaciones de técnico, de mando, por comisión, de vuelo y de técnico especial													
137	Honorarios especiales													
138	Participaciones por vigilancia en el cumplimiento de las leyes y custodia de valores													
1400	SEGURIDAD SOCIAL	416,000	34,667	34,667	34,667	34,667	34,667	34,667	34,667	34,667	34,667	34,667	34,667	34,667
141	Aportaciones de seguridad social													
142	Aportaciones a fondos de vivienda													
143	Aportaciones al sistema para el retiro													
144	Aportaciones para seguros	416,000	34,667	34,667	34,667	34,667	34,667	34,667	34,667	34,667	34,667	34,667	34,667	34,667
1500	OTRAS PRESTACIONES SOCIALES Y ECONÓMICAS	62,400	5,200	5,200	5,200	5,200	5,200	5,200	5,200	5,200	5,200	5,200	5,200	5,200
151	Cuotas para el fondo de ahorro y fondo de trabajo													
152	Indemnizaciones													
153	Prestaciones y haberes de retiro													
154	Prestaciones contractuales													
155	Apoyos a la capacitación de los servidores públicos	62,400	5,200	5,200	5,200	5,200	5,200	5,200	5,200	5,200	5,200	5,200	5,200	5,200
159	Otras prestaciones sociales y económicas													
1600	PREVISIONES	-	-	-	-	-	-	-	-	-	-	-	-	-
161	Previsiones de carácter laboral, económica y de seguridad social	-	-	-	-	-	-	-	-	-	-	-	-	-
1700	PAGO DE ESTÍMULOS A SERVIDORES PÚBLICOS	-	-	-	-	-	-	-	-	-	-	-	-	-
171	Estímulos													
172	Recompensas													
2000	MATERIALES Y SUMINISTROS	6,039,464	503,289	503,289	503,289	503,289	503,289	503,289	503,289	503,289	503,289	503,289	503,289	503,289
2100	MATERIALES DE ADMINISTRACIÓN, EMISIÓN DE DOCUMENTOS Y ARTÍCULOS OFICIALES	832,017	69,335	69,335	69,335	69,335	69,335	69,335	69,335	69,335	69,335	69,335	69,335	69,335
211	Materiales, útiles y equipos menores de oficina	260,008	21,667	21,667	21,667	21,667	21,667	21,667	21,667	21,667	21,667	21,667	21,667	21,667

Presupuesto de Egresos por Clasificación por Objeto del Gasto en Base Mensual - 2015

Entidad Pública: **TALPA DE ALLENDE, Jalisco**

COG	DESCRIPCIÓN	ANUAL	ENERO	FEBRERO	MARZO	ABRIL	MAYO	JUNIO	JULIO	AGOSTO	SEPTIEMBRE	OCTUBRE	NOVIEMBRE	DICIEMBRE
212	Materiales y útiles de impresión y reproducción													
213	Material estadístico y geográfico													
214	Materiales, útiles y equipos menores de tecnologías de la información v comunicaciones	208,004	17,334	17,334	17,334	17,334	17,334	17,334	17,334	17,334	17,334	17,334	17,334	17,334
215	Material impreso e información digital													
216	Material de limpieza	208,004	17,334	17,334	17,334	17,334	17,334	17,334	17,334	17,334	17,334	17,334	17,334	17,334
217	Materiales y útiles de enseñanza													
218	Materiales para el registro e identificación de bienes y personas	156,000	13,000	13,000	13,000	13,000	13,000	13,000	13,000	13,000	13,000	13,000	13,000	13,000
2200	ALIMENTOS Y UTENSILIOS	270,004	22,500	22,500	22,500	22,500	22,500	22,500	22,500	22,500	22,500	22,500	22,500	22,500
221	Productos alimenticios para personas	270,004	22,500	22,500	22,500	22,500	22,500	22,500	22,500	22,500	22,500	22,500	22,500	22,500
222	Productos alimenticios para animales													
223	Utensilios para el servicio de alimentación													
2300	MATERIAS PRIMAS Y MATERIALES DE PRODUCCIÓN Y COMERCIALIZACIÓN	-	-	-	-	-	-	-	-	-	-	-	-	-
231	Productos alimenticios, agropecuarios y forestales adquiridos como materia prima													
232	Insumos textiles adquiridos como materia prima													
233	Productos de papel, cartón e impresos adquiridos como materia prima													
234	Combustibles, lubricantes, aditivos, carbón y sus derivados adquiridos como materia prima													
235	Productos químicos, farmacéuticos y de laboratorio adquiridos como materia prima													
236	Productos metálicos y a base de minerales no metálicos adquiridos como materia prima													
237	Productos de cuero, piel, plástico y hule adquiridos como materia prima													
238	Mercancías adquiridas para su comercialización													
239	Otros productos adquiridos como materia prima													
2400	MATERIALES Y ARTÍCULOS DE CONSTRUCCIÓN Y DE REPARACIÓN	780,004	65,000	65,000	65,000	65,000	65,000	65,000	65,000	65,000	65,000	65,000	65,000	65,000
241	Productos minerales no metálicos													
242	Cemento y productos de concreto													
243	Cal, yeso y productos de yeso													
244	Madera y productos de madera													
245	Vidrio y productos de vidrio													
246	Material eléctrico y electrónico	260,000	21,667	21,667	21,667	21,667	21,667	21,667	21,667	21,667	21,667	21,667	21,667	21,667
247	Artículos metálicos para la construcción													
248	Materiales complementarios													
249	Otros materiales y artículos de construcción y reparación	520,004	43,334	43,334	43,334	43,334	43,334	43,334	43,334	43,334	43,334	43,334	43,334	43,334
2500	PRODUCTOS QUÍMICOS, FARMACÉUTICOS Y DE LABORATORIO	665,608	55,467	55,467	55,467	55,467	55,467	55,467	55,467	55,467	55,467	55,467	55,467	55,467
251	Productos químicos básicos													
252	Fertilizantes, pesticidas y otros agroquímicos	41,608	3,467	3,467	3,467	3,467	3,467	3,467	3,467	3,467	3,467	3,467	3,467	3,467
253	Medicinas y productos farmacéuticos	624,000	52,000	52,000	52,000	52,000	52,000	52,000	52,000	52,000	52,000	52,000	52,000	52,000
254	Materiales, accesorios y suministros médicos													
255	Materiales, accesorios y suministros de laboratorio													
256	Fibras sintéticas, hules plásticos y derivados													
259	Otros productos químicos													
2600	COMBUSTIBLES, LUBRICANTES Y ADITIVOS	2,701,831	225,153	225,153	225,153	225,153	225,153	225,153	225,153	225,153	225,153	225,153	225,153	225,153

Presupuesto de Egresos por Clasificación por Objeto del Gasto en Base Mensual - 2015

Entidad Pública: TALPA DE ALLENDE, Jalisco

COG	DESCRIPCIÓN	ANUAL	ENERO	FEBRERO	MARZO	ABRIL	MAYO	JUNIO	JULIO	AGOSTO	SEPTIEMBRE	OCTUBRE	NOVIEMBRE	DICIEMBRE
261	Combustibles, lubricantes y aditivos	2,701,831	225,153	225,153	225,153	225,153	225,153	225,153	225,153	225,153	225,153	225,153	225,153	225,153
262	Carbón y sus derivados													
2700	VESTUARIO, BLANCOS, PRENDAS DE PROTECCIÓN Y ARTÍCULOS DEPORTIVOS	208,000	17,333	17,333	17,333	17,333	17,333	17,333	17,333	17,333	17,333	17,333	17,333	17,333
271	Vestuario y uniformes	83,200	6,933	6,933	6,933	6,933	6,933	6,933	6,933	6,933	6,933	6,933	6,933	6,933
272	Prendas de seguridad y protección personal	20,800	1,733	1,733	1,733	1,733	1,733	1,733	1,733	1,733	1,733	1,733	1,733	1,733
273	Artículos deportivos	104,000	8,667	8,667	8,667	8,667	8,667	8,667	8,667	8,667	8,667	8,667	8,667	8,667
274	Productos textiles													
275	Blancos y otros productos textiles, excepto prendas de vestir													
2800	MATERIALES Y SUMINISTROS PARA SEGURIDAD	-	-	-	-	-	-	-	-	-	-	-	-	-
281	Sustancias y materiales explosivos													
282	Materiales de seguridad pública													
283	Prendas de protección para seguridad pública y nacional													
2900	HERRAMIENTAS, REFACCIONES Y ACCESORIOS MENORES	582,000	48,500	48,500	48,500	48,500	48,500	48,500	48,500	48,500	48,500	48,500	48,500	48,500
291	Herramientas menores	208,000	17,333	17,333	17,333	17,333	17,333	17,333	17,333	17,333	17,333	17,333	17,333	17,333
292	Refacciones y accesorios menores de edificios													
293	Refacciones y accesorios menores de mobiliario y equipo de administración, educacional y recreativo													
294	Refacciones y accesorios menores de equipo de cómputo y tecnologías de la información													
295	Refacciones y accesorios menores de equipo e instrumental médico y de laboratorio													
296	Refacciones y accesorios menores de equipo de transporte	374,000	31,167	31,167	31,167	31,167	31,167	31,167	31,167	31,167	31,167	31,167	31,167	31,167
297	Refacciones y accesorios menores de equipo de defensa y seguridad													
298	Refacciones y accesorios menores de maquinaria y otros equipos													
299	Refacciones y accesorios menores otros bienes muebles													
3000	SERVICIOS GENERALES	6,093,675	507,806	507,806	507,806	507,806	507,806	507,806	507,806	507,806	507,806	507,806	507,806	507,806
3100	SERVICIOS BÁSICOS	3,629,217	302,435	302,435	302,435	302,435	302,435	302,435	302,435	302,435	302,435	302,435	302,435	302,435
311	Energía eléctrica	3,390,000	282,500	282,500	282,500	282,500	282,500	282,500	282,500	282,500	282,500	282,500	282,500	282,500
312	Gas													
313	Agua													
314	Telefonía tradicional	135,208	11,267	11,267	11,267	11,267	11,267	11,267	11,267	11,267	11,267	11,267	11,267	11,267
315	Telefonía celular	104,008	8,667	8,667	8,667	8,667	8,667	8,667	8,667	8,667	8,667	8,667	8,667	8,667
316	Servicios de telecomunicaciones y satélites													
317	Servicios de acceso de Internet, redes y procesamiento de información													
318	Servicios postales y telegráficos													
319	Servicios integrales y otros servicios													
3200	SERVICIOS DE ARRENDAMIENTO	156,012	13,001	13,001	13,001	13,001	13,001	13,001	13,001	13,001	13,001	13,001	13,001	13,001
321	Arrendamiento de terrenos	52,004	4,334	4,334	4,334	4,334	4,334	4,334	4,334	4,334	4,334	4,334	4,334	4,334
322	Arrendamiento de edificios													
323	Arrendamiento de mobiliario y equipo de administración, educacional y recreativo													
324	Arrendamiento de equipo e instrumental médico y de laboratorio													
325	Arrendamiento de equipo de transporte													
326	Arrendamiento de maquinaria, otros equipos y herramientas	104,008	8,667	8,667	8,667	8,667	8,667	8,667	8,667	8,667	8,667	8,667	8,667	8,667

Presupuesto de Egresos por Clasificación por Objeto del Gasto en Base Mensual - 2015

Entidad Pública: **TALPA DE ALLENDE, Jalisco**

COG	DESCRIPCIÓN	ANUAL	ENERO	FEBRERO	MARZO	ABRIL	MAYO	JUNIO	JULIO	AGOSTO	SEPTIEMBRE	OCTUBRE	NOVIEMBRE	DIEMBRE
327	Arrendamiento de activos intangibles													
328	Arrendamiento financiero													
329	Otros arrendamientos													
3300	SERVICIOS PROFESIONALES, CIENTÍFICOS, TÉCNICOS Y OTROS SERVICIOS	197,604	16,467	16,467	16,467	16,467	16,467	16,467	16,467	16,467	16,467	16,467	16,467	16,467
331	Servicios legales, de contabilidad, auditoría y relacionados	156,000	13,000	13,000	13,000	13,000	13,000	13,000	13,000	13,000	13,000	13,000	13,000	13,000
332	Servicios de diseño, arquitectura, ingeniería y actividades relacionadas													
333	Servicios de consultoría administrativa, procesos, técnica y en tecnologías de la información													
334	Servicios de capacitación	20,804	1,734	1,734	1,734	1,734	1,734	1,734	1,734	1,734	1,734	1,734	1,734	1,734
335	Servicios de investigación científica y desarrollo													
336	Servicios de apoyo administrativo, traducción, fotocopiado e impresión	20,800	1,733	1,733	1,733	1,733	1,733	1,733	1,733	1,733	1,733	1,733	1,733	1,733
337	Servicios de protección y seguridad													
338	Servicios de vigilancia													
339	Servicios profesionales, científicos y técnicos integrales													
3400	SERVICIOS FINANCIEROS, BANCARIOS Y COMERCIALES	197,612	16,468	16,468	16,468	16,468	16,468	16,468	16,468	16,468	16,468	16,468	16,468	16,468
341	Servicios financieros y bancarios	20,800	1,733	1,733	1,733	1,733	1,733	1,733	1,733	1,733	1,733	1,733	1,733	1,733
342	Servicios de cobranza, investigación crediticia y similar													
343	Servicios de recaudación, traslado y custodia de valores													
344	Seguros de responsabilidad patrimonial y fianzas	156,008	13,001	13,001	13,001	13,001	13,001	13,001	13,001	13,001	13,001	13,001	13,001	13,001
345	Seguro de bienes patrimoniales													
346	Almacenaje, envase y embalaje													
347	Fletes y maniobras	20,804	1,734	1,734	1,734	1,734	1,734	1,734	1,734	1,734	1,734	1,734	1,734	1,734
348	Comisiones por ventas													
349	Servicios financieros, bancarios y comerciales integrales													
3500	SERVICIOS DE INSTALACIÓN, REPARACIÓN, MANTENIMIENTO Y CONSERVACIÓN	676,004	56,334	56,334	56,334	56,334	56,334	56,334	56,334	56,334	56,334	56,334	56,334	56,334
351	Conservación y mantenimiento menor de inmuebles													
352	Instalación, reparación y mantenimiento de mobiliario y equipo de administración, educacional y recreativo													
353	Instalación, reparación y mantenimiento de equipo de cómputo y tecnología de la información	156,000	13,000	13,000	13,000	13,000	13,000	13,000	13,000	13,000	13,000	13,000	13,000	13,000
354	Instalación, reparación y mantenimiento de equipo e instrumental médico y de laboratorio													
355	Reparación y mantenimiento de equipo de transporte	208,004	17,334	17,334	17,334	17,334	17,334	17,334	17,334	17,334	17,334	17,334	17,334	17,334
356	Reparación y mantenimiento de equipo de defensa y seguridad													
357	Instalación, reparación y mantenimiento de maquinaria, otros equipos y herramienta	312,000	26,000	26,000	26,000	26,000	26,000	26,000	26,000	26,000	26,000	26,000	26,000	26,000
358	Servicios de limpieza y manejo de desechos													
359	Servicios de jardinería y fumigación													
3600	SERVICIOS DE COMUNICACIÓN SOCIAL Y PUBLICIDAD	104,000	8,667	8,667	8,667	8,667	8,667	8,667	8,667	8,667	8,667	8,667	8,667	8,667
361	Difusión por radio, televisión y otros medios de mensajes sobre programas y actividades gubernamentales	104,000	8,667	8,667	8,667	8,667	8,667	8,667	8,667	8,667	8,667	8,667	8,667	8,667
362	Difusión por radio, televisión y otros medios de mensajes comerciales para promover la venta de bienes o servicios													
363	Servicios de creatividad, reproducción y producción de publicidad, excepto Internet													
364	Servicios de revelado de fotografías													
365	Servicios de la industria fílmica, del sonido y del video													

Presupuesto de Egresos por Clasificación por Objeto del Gasto en Base Mensual - 2015

Entidad Pública: **TALPA DE ALLENDE, Jalisco**

COG	DESCRIPCIÓN	ANUAL	ENERO	FEBRERO	MARZO	ABRIL	MAYO	JUNIO	JULIO	AGOSTO	SEPTIEMBRE	OCTUBRE	NOVIEMBRE	DIEMBRE
366	Servicio de creación y difusión de contenido exclusivamente a través de Internet													
369	Otros servicios de información													
3700	SERVICIOS DE TRASLADO Y VIÁTICOS	343,204	28,600	28,600	28,600	28,600	28,600	28,600	28,600	28,600	28,600	28,600	28,600	28,600
371	Pasajes aéreos													
372	Pasajes terrestres	10,400	867	867	867	867	867	867	867	867	867	867	867	867
373	Pasajes marítimos, lacustres y fluviales													
374	Autotransporte													
375	Viáticos en el país	312,004	26,000	26,000	26,000	26,000	26,000	26,000	26,000	26,000	26,000	26,000	26,000	26,000
376	Viáticos en el extranjero													
377	Gastos de instalación y traslado de menaje													
378	Servicios integrales de traslado y viáticos													
379	Otros servicios de traslado y hospedaje	20,800	1,733	1,733	1,733	1,733	1,733	1,733	1,733	1,733	1,733	1,733	1,733	1,733
3800	SERVICIOS OFICIALES	634,008	52,834	52,834	52,834	52,834	52,834	52,834	52,834	52,834	52,834	52,834	52,834	52,834
381	Gastos de ceremonial													
382	Gastos de orden social y cultural	582,004	48,500	48,500	48,500	48,500	48,500	48,500	48,500	48,500	48,500	48,500	48,500	48,500
383	Congresos y convenciones													
384	Exposiciones													
385	Gastos de representación	52,004	4,334	4,334	4,334	4,334	4,334	4,334	4,334	4,334	4,334	4,334	4,334	4,334
3900	OTROS SERVICIOS GENERALES	156,012	13,001	13,001	13,001	13,001	13,001	13,001	13,001	13,001	13,001	13,001	13,001	13,001
391	Servicios funerarios y de cementerios													
392	Impuestos y derechos	104,008	8,667	8,667	8,667	8,667	8,667	8,667	8,667	8,667	8,667	8,667	8,667	8,667
393	Impuestos y derechos de importación													
394	Sentencias y resoluciones por autoridad competente													
395	Penas, multas, accesorios y actualizaciones	52,004	4,334	4,334	4,334	4,334	4,334	4,334	4,334	4,334	4,334	4,334	4,334	4,334
396	Otros gastos por responsabilidades													
397	Utilidades													
398	Impuesto sobre nómina y otros que se deriven de una relación laboral													
399	Otros servicios generales													
4000	TRANSFERENCIAS, ASIGNACIONES, SUBSIDIOS Y OTRAS AYUDAS	5,807,676	483,973	483,973	483,973	483,973	483,973	483,973	483,973	483,973	483,973	483,973	483,973	483,973
4100	TRANSFERENCIAS INTERNAS Y ASIGNACIONES AL SECTOR PÚBLICO	-	-	-	-	-	-	-	-	-	-	-	-	-
411	Asignaciones presupuestarias al Poder Ejecutivo	-	-	-	-	-	-	-	-	-	-	-	-	-
412	Asignaciones presupuestarias al Poder Legislativo	-	-	-	-	-	-	-	-	-	-	-	-	-
413	Asignaciones presupuestarias al Poder Judicial	-	-	-	-	-	-	-	-	-	-	-	-	-
414	Asignaciones presupuestarias a Órganos Autónomos	-	-	-	-	-	-	-	-	-	-	-	-	-
415	Transferencias internas otorgadas a entidades paraestatales no empresariales y no financieras	-	-	-	-	-	-	-	-	-	-	-	-	-
416	Transferencias internas otorgadas a entidades paraestatales empresariales y no financieras	-	-	-	-	-	-	-	-	-	-	-	-	-
417	Transferencias internas otorgadas a fideicomisos públicos empresariales y no financieros	-	-	-	-	-	-	-	-	-	-	-	-	-
418	Transferencias internas otorgadas a instituciones paraestatales públicas financieras	-	-	-	-	-	-	-	-	-	-	-	-	-
419	Transferencias internas otorgadas a fideicomisos públicos financieros	-	-	-	-	-	-	-	-	-	-	-	-	-
4200	TRANSFERENCIAS AL RESTO DEL SECTOR PÚBLICO	2,554,939	212,912	212,912	212,912	212,912	212,912	212,912	212,912	212,912	212,912	212,912	212,912	212,912

Presupuesto de Egresos por Clasificación por Objeto del Gasto en Base Mensual - 2015

Entidad Pública: **TALPA DE ALLENDE, Jalisco**

COG	DESCRIPCIÓN	ANUAL	ENERO	FEBRERO	MARZO	ABRIL	MAYO	JUNIO	JULIO	AGOSTO	SEPTIEMBRE	OCTUBRE	NOVIEMBRE	DICIEMBRE
421	Transferencias otorgadas a entidades paraestatales no empresariales y no financieras	2,554,939	212,912	212,912	212,912	212,912	212,912	212,912	212,912	212,912	212,912	212,912	212,912	212,912
422	Transferencias otorgadas para entidades paraestatales empresariales y no financieras	-												
423	Transferencias otorgadas para instituciones paraestatales públicas financieras	-												
424	Transferencias otorgadas a entidades federativas y municipios	-												
425	Transferencias a fideicomisos de entidades federativas y municipios	-												
4300	SUBSIDIOS Y SUBVENCIONES	-	-	-	-	-	-	-	-	-	-	-	-	-
431	Subsidios a la producción	-												
432	Subsidios a la distribución	-												
433	Subsidios a la inversión	-												
434	Subsidios a la prestación de servicios públicos	-												
435	Subsidios para cubrir diferenciales de tasas de interés	-												
436	Subsidios a la vivienda	-												
437	Subvenciones al consumo	-												
438	Subsidios a entidades federativas y municipios	-												
439	Otros subsidios	-												
4400	AYUDAS SOCIALES	1,456,000	121,333	121,333	121,333	121,333	121,333	121,333	121,333	121,333	121,333	121,333	121,333	121,333
441	Ayudas sociales a personas	624,000	52,000	52,000	52,000	52,000	52,000	52,000	52,000	52,000	52,000	52,000	52,000	52,000
442	Becas y otras ayudas para programas de capacitación	260,000	21,667	21,667	21,667	21,667	21,667	21,667	21,667	21,667	21,667	21,667	21,667	21,667
443	Ayudas sociales a instituciones de enseñanza	416,000	34,667	34,667	34,667	34,667	34,667	34,667	34,667	34,667	34,667	34,667	34,667	34,667
444	Ayudas sociales a actividades científicas o académicas													
445	Ayudas sociales a instituciones sin fines de lucro	156,000	13,000	13,000	13,000	13,000	13,000	13,000	13,000	13,000	13,000	13,000	13,000	13,000
446	Ayudas sociales a cooperativas													
447	Ayudas sociales a entidades de interés público													
448	Ayudas por desastres naturales y otros siniestros													
4500	PENSIONES Y JUBILACIONES	1,796,737	149,728	149,728	149,728	149,728	149,728	149,728	149,728	149,728	149,728	149,728	149,728	149,728
451	Pensiones	97,560	8,130	8,130	8,130	8,130	8,130	8,130	8,130	8,130	8,130	8,130	8,130	8,130
452	Jubilaciones	1,699,177	141,598	141,598	141,598	141,598	141,598	141,598	141,598	141,598	141,598	141,598	141,598	141,598
459	Otras pensiones y jubilaciones	-												
4600	TRANSFERENCIAS A FIDEICOMISOS, MANDATOS Y OTROS ANALOGOS	-	-	-	-	-	-	-	-	-	-	-	-	-
461	Transferencias a fideicomisos del Poder Ejecutivo	-												
462	Transferencias a fideicomisos del Poder Legislativo	-												
463	Transferencias a fideicomisos del Poder Judicial	-												
464	Transferencias a fideicomisos públicos de entidades paraestatales no empresariales y no financieras	-												
465	Transferencias a fideicomisos públicos de entidades paraestatales empresariales y no financieras	-												
466	Transferencias a fideicomisos de instituciones públicas financieras	-												
4700	TRANSFERENCIAS A LA SEGURIDAD SOCIAL	-	-	-	-	-	-	-	-	-	-	-	-	-
471	Transferencias por obligación de ley	-												
4800	DONATIVOS	-	-	-	-	-	-	-	-	-	-	-	-	-
481	Donativos a instituciones sin fines de lucro	-												

Presupuesto de Egresos por Clasificación por Objeto del Gasto en Base Mensual - 2015

Entidad Pública: **TALPA DE ALLENDE, Jalisco**

COG	DESCRIPCIÓN	ANUAL	ENERO	FEBRERO	MARZO	ABRIL	MAYO	JUNIO	JULIO	AGOSTO	SEPTIEMBRE	OCTUBRE	NOVIEMBRE	DICIEMBRE
482	Donativos a entidades federativas													
483	Donativos a fideicomisos privados													
484	Donativos a fideicomisos estatales													
485	Donativos internacionales	-												
4900	TRANSFERENCIAS AL EXTERIOR	-	-	-	-	-	-	-	-	-	-	-	-	-
491	Transferencias para gobiernos extranjeros	-												
492	Transferencias para organismos internacionales	-												
493	Transferencias para el sector privado externo	-												
5000	BIENES MUEBLES, INMUEBLES E INTANGIBLES	62,400	5,200	5,200	5,200	5,200	5,200	5,200	5,200	5,200	5,200	5,200	5,200	5,200
5100	MOBILIARIO Y EQUIPO DE ADMINISTRACIÓN	-	-	-	-	-	-	-	-	-	-	-	-	-
511	Muebles de oficina y estantería													
512	Muebles, excepto de oficina y estantería													
513	Bienes artísticos, culturales y científicos													
514	Objetos de valor													
515	Equipo de cómputo de tecnologías de la información													
519	Otros mobiliarios y equipos de administración													
5200	MOBILIARIO Y EQUIPO EDUCACIONAL Y RECREATIVO	-	-	-	-	-	-	-	-	-	-	-	-	-
521	Equipos y aparatos audiovisuales													
522	Aparatos deportivos													
523	Cámaras fotográficas y de video													
529	Otro mobiliario y equipo educacional y recreativo													
5300	EQUIPO E INSTRUMENTAL MÉDICO Y DE LABORATORIO	-	-	-	-	-	-	-	-	-	-	-	-	-
531	Equipo médico y de laboratorio													
532	Instrumental médico y de laboratorio													
5400	VEHÍCULOS Y EQUIPO DE TRANSPORTE	-	-	-	-	-	-	-	-	-	-	-	-	-
541	Vehículos y equipo de transporte													
542	Carrocerías y remolques													
543	Equipo aeroespacial													
544	Equipo ferroviario													
545	Embarcaciones													
549	Otros equipo de transporte													
5500	EQUIPO DE DEFENSA Y SEGURIDAD	62,400	5,200	5,200	5,200	5,200	5,200	5,200	5,200	5,200	5,200	5,200	5,200	5,200
551	Equipo de defensa y seguridad	62,400	5,200	5,200	5,200	5,200	5,200	5,200	5,200	5,200	5,200	5,200	5,200	5,200
5600	MAQUINARIA, OTROS EQUIPOS Y HERRAMIENTAS	-	-	-	-	-	-	-	-	-	-	-	-	-
561	Maquinaria y equipo agropecuario													
562	Maquinaria y equipo industrial													
563	Maquinaria y equipo de construcción													
564	Sistemas de aire acondicionado, calefacción y de refrigeración industrial y comercial													
565	Equipo de comunicación y telecomunicación													
566	Equipo de generación eléctrica, aparatos y accesorios eléctricos													
567	Herramientas y máquinas-herramienta													

Presupuesto de Egresos por Clasificación por Objeto del Gasto en Base Mensual - 2015

Entidad Pública: TALPA DE ALLENDE, Jalisco

COG	DESCRIPCIÓN	ANUAL	ENERO	FEBRERO	MARZO	ABRIL	MAYO	JUNIO	JULIO	AGOSTO	SEPTIEMBRE	OCTUBRE	NOVIEMBRE	DICIEMBRE
569	Otros equipos													
5700	ACTIVOS BIOLÓGICOS	-	-	-	-	-	-	-	-	-	-	-	-	-
571	Bovinos													
572	Porcinos													
573	Aves													
574	Ovinos y caprinos													
575	Peces y acuicultura													
576	Equinos													
577	Especies menores y de zoológico													
578	Árboles y plantas													
579	Otros activos biológicos													
5800	BIENES INMUEBLES	-	-	-	-	-	-	-	-	-	-	-	-	-
581	Terrenos													
582	Viviendas													
583	Edificios no residenciales													
589	Otros bienes inmuebles													
5900	ACTIVOS INTANGIBLES	-	-	-	-	-	-	-	-	-	-	-	-	-
591	Software													
592	Patentes													
593	Marcas													
594	Derechos													
595	Concesiones													
596	Franquicias													
597	Licencias informáticas e intelectuales													
598	Licencias industriales, comerciales y otras													
599	Otros activos intangibles													
6000	INVERSIÓN PÚBLICA	13,406,920	1,117,243	1,117,243	1,117,243	1,117,243	1,117,243	1,117,243	1,117,243	1,117,243	1,117,243	1,117,243	1,117,243	1,117,243
6100	OBRA PÚBLICA EN BIENES DE DOMINIO PÚBLICO	13,406,920	1,117,243	1,117,243	1,117,243	1,117,243	1,117,243	1,117,243	1,117,243	1,117,243	1,117,243	1,117,243	1,117,243	1,117,243
611	Edificación habitacional													
612	Edificación no habitacional													
613	Construcción de obras para el abastecimiento de agua, petróleo, gas, electricidad y telecomunicaciones													
614	División de terrenos y construcción de obras de urbanización	8,206,920	683,910	683,910	683,910	683,910	683,910	683,910	683,910	683,910	683,910	683,910	683,910	683,910
615	Construcción de vías de comunicación	5,200,000	433,333	433,333	433,333	433,333	433,333	433,333	433,333	433,333	433,333	433,333	433,333	433,333
616	Otras construcciones de ingeniería civil u obra pesada													
617	Instalaciones y equipamiento en construcciones													
619	Trabajo de acabados en edificaciones y otros trabajos especializados													
6200	OBRA PÚBLICA EN BIENES PROPIOS	-	-	-	-	-	-	-	-	-	-	-	-	-
621	Edificación habitacional	-												
622	Edificación no habitacional	-												
623	Construcción de obras para el abastecimiento de agua, petróleo, gas, electricidad y telecomunicaciones	-												

Presupuesto de Egresos por Clasificación por Objeto del Gasto en Base Mensual - 2015

Entidad Pública: **TALPA DE ALLENDE, Jalisco**

COG	DESCRIPCIÓN	ANUAL	ENERO	FEBRERO	MARZO	ABRIL	MAYO	JUNIO	JULIO	AGOSTO	SEPTIEMBRE	OCTUBRE	NOVIEMBRE	DICIEMBRE
624	División de terrenos y construcción de obras de urbanización	-												
625	Construcción de vías de comunicación	-												
626	Otras construcciones de ingeniería civil u obra pesada	-												
627	Instalaciones y equipamiento en construcciones	-												
629	Trabajos de acabados en edificaciones y otros trabajos especializados	-												
6300	PROYECTOS PRODUCTIVOS Y ACCIONES DE FOMENTO	-	-	-	-	-	-	-	-	-	-	-	-	-
631	Estudios, formulación y evaluación de proyectos productivos no incluidos en conceptos anteriores de este capítulo	-												
632	Ejecución de proyectos productivos no incluidos en conceptos anteriores de este capítulo	-												
7000	INVERSIONES FINANCIERAS Y OTRAS PROVISIONES	-	-	-	-	-	-	-	-	-	-	-	-	-
7100	INVERSIONES PARA EL FOMENTO DE ACTIVIDADES PRODUCTIVAS	-	-	-	-	-	-	-	-	-	-	-	-	-
711	Créditos otorgados por entidades federativas y municipios al sector social y privado para el fomento de actividades productivas	-												
712	Créditos otorgados por las entidades federativas a municipios para el fomento de actividades productivas	-												
7200	ACCIONES Y PARTICIPACIONES DE CAPITAL	-	-	-	-	-	-	-	-	-	-	-	-	-
721	Acciones y participaciones de capital en entidades paraestatales no empresariales y no financieras con fines de política económica	-												
722	Acciones y participaciones de capital en entidades paraestatales empresariales y no financieras con fines de política económica	-												
723	Acciones y participaciones de capital en instituciones paraestatales públicas financieras con fines de política económica	-												
724	Acciones y participaciones de capital en el sector privado con fines de política económica	-												
725	Acciones y participaciones de capital en organismos internacionales con fines de política económica	-												
726	Acciones y participaciones de capital en el sector externo con fines de política económica	-												
727	Acciones y participaciones de capital en el sector público con fines de gestión de la liquidez	-												
728	Acciones y participaciones de capital en el sector privado con fines de gestión de liquidez	-												
729	Acciones y participaciones de capital en el sector externo con fines de gestión de liquidez	-												
7300	COMPRA DE TÍTULOS Y VALORES	-	-	-	-	-	-	-	-	-	-	-	-	-
731	Bonos	-												
732	Valores representativos de deuda adquiridos con fines de política económica	-												
733	Valores representativos de deuda adquiridos con fines de gestión de liquidez	-												
734	Obligaciones negociables adquiridas con fines de política económica	-												
735	Obligaciones negociables adquiridas con fines de gestión de liquidez	-												
739	Otros valores	-												
7400	CONCESIÓN DE PRÉSTAMOS	-	-	-	-	-	-	-	-	-	-	-	-	-
741	Concesión de préstamos a entidades paraestatales no empresariales y no financieras con fines de política económica	-												
742	Concesión de préstamos a entidades paraestatales empresariales y no financieras con fines de política económica	-												
743	Concesión de préstamos a instituciones paraestatales públicas financieras con fines de política económica	-												

Presupuesto de Egresos por Clasificación por Objeto del Gasto en Base Mensual - 2015

Entidad Pública: **TALPA DE ALLENDE, Jalisco**

COG	DESCRIPCIÓN	ANUAL	ENERO	FEBRERO	MARZO	ABRIL	MAYO	JUNIO	JULIO	AGOSTO	SEPTIEMBRE	OCTUBRE	NOVIEMBRE	DICIEMBRE
744	Concesión de préstamos a entidades federativas y municipios con fines de política económica	-												
745	Concesión de préstamos al sector privado con fines de política económica	-												
746	Concesión de préstamos al sector externo con fines de política económica	-												
747	Concesión de préstamos al sector público con fines de gestión de liquidez	-												
748	Concesión de préstamos al sector privado con fines de gestión de liquidez	-												
749	Concesión de préstamos al sector externo con fines de gestión de liquidez	-												
7500	INVERSIONES EN FIDEICOMISOS, MANDATOS Y OTROS ANÁLOGOS	-	-	-	-	-	-	-	-	-	-	-	-	-
751	Inversiones en fideicomisos del Poder Ejecutivo	-												
752	Inversiones en fideicomisos del Poder Legislativo	-												
753	Inversiones en fideicomisos del Poder Judicial	-												
754	Inversiones en fideicomisos públicos no empresariales y no financieros	-												
755	Inversiones en fideicomisos públicos empresariales y no financieros	-												
756	Inversiones en fideicomisos públicos financieros	-												
757	Inversiones en fideicomisos de entidades federativas	-												
758	Inversiones en fideicomisos de municipios	-												
759	Fideicomisos de empresas privadas y particulares	-												
7600	OTRAS INVERSIONES FINANCIERAS	-	-	-	-	-	-	-	-	-	-	-	-	-
761	Depósitos a largo plazo en moneda nacional	-												
762	Depósitos a largo plazo en moneda extranjera	-												
7900	PROVISIONES PARA CONTINGENCIAS Y OTRAS EROGACIONES ESPECIALES	-	-	-	-	-	-	-	-	-	-	-	-	-
791	Contingencias por fenómenos naturales	-												
792	Contingencias socioeconómicas	-												
799	Otras erogaciones especiales	-												
8000	PARTICIPACIONES Y APORTACIONES	-	-	-	-	-	-	-	-	-	-	-	-	-
8100	PARTICIPACIONES	-	-	-	-	-	-	-	-	-	-	-	-	-
811	Fondo general de participaciones	-												
812	Fondo de fomento municipal	-												
813	Participaciones de las entidades federativas a los municipios	-												
814	Otros conceptos participables de la Federación a entidades federativas	-												
815	Otros conceptos participables de la Federación a municipios	-												
816	Convenios de colaboración administrativa	-												
8300	APORTACIONES	-	-	-	-	-	-	-	-	-	-	-	-	-
831	Aportaciones de la Federación a las entidades federativas	-												
832	Aportaciones de la Federación a municipios	-												
833	Aportaciones de las entidades federativas a los municipios	-												
834	Aportaciones previstas en leyes y decretos al sistema de protección social	-												
835	Aportaciones previstas en leyes y decretos compensatorias a entidades federativas y	-												
8500	CONVENIOS	-	-	-	-	-	-	-	-	-	-	-	-	-
851	Convenios de reasignación	-												

Presupuesto de Egresos por Clasificación por Objeto del Gasto en Base Mensual - 2015

Entidad Pública: TALPA DE ALLENDE, Jalisco

COG	DESCRIPCIÓN	ANUAL	ENERO	FEBRERO	MARZO	ABRIL	MAYO	JUNIO	JULIO	AGOSTO	SEPTIEMBRE	OCTUBRE	NOVIEMBRE	DIEMBRE
852	Convenios de descentralización	-												
853	Otros convenios	-												
9000	DEUDA PÚBLICA	2,048,320	170,693	170,693	170,693	170,693	170,693	170,693	170,693	170,693	170,693	170,693	170,693	170,693
9100	AMORTIZACIÓN DE LA DEUDA PÚBLICA	1,923,520	160,293	160,293	160,293	160,293	160,293	160,293	160,293	160,293	160,293	160,293	160,293	160,293
911	Amortización de la deuda interna con instituciones de crédito	1,923,520	160,293	160,293	160,293	160,293	160,293	160,293	160,293	160,293	160,293	160,293	160,293	160,293
912	Amortización de la deuda interna por emisión de títulos y valores	-												
913	Amortización de arrendamientos financieros nacionales	-												
914	Amortización de la deuda externa con instituciones de crédito	-												
915	Amortización de deuda externa con organismos financieros internacionales	-												
916	Amortización de la deuda bilateral	-												
917	Amortización de la deuda externa por emisión de títulos y valores	-												
918	Amortización de arrendamientos financieros internacionales	-												
9200	INTERESES DE LA DEUDA PÚBLICA	124,800	10,400	10,400	10,400	10,400	10,400	10,400	10,400	10,400	10,400	10,400	10,400	10,400
921	Intereses de la deuda interna con instituciones de crédito	124,800	10,400	10,400	10,400	10,400	10,400	10,400	10,400	10,400	10,400	10,400	10,400	10,400
922	Intereses derivados de la colocación de títulos y valores													
923	Intereses por arrendamientos financieros nacionales													
924	Intereses de la deuda externa con instituciones de crédito	-												
925	Intereses de la deuda con organismos financieros internacionales	-												
926	Intereses de la deuda bilateral	-												
927	Intereses derivados de la colocación de títulos y valores en el exterior	-												
928	Intereses por arrendamientos financieros internacionales	-												
9300	COMISIONES DE LA DEUDA PÚBLICA	-	-	-	-	-	-	-	-	-	-	-	-	-
931	Comisiones de la deuda pública interna	-												
932	Comisiones de la deuda pública externa	-												
9400	GASTOS DE LA DEUDA PÚBLICA	-	-	-	-	-	-	-	-	-	-	-	-	-
941	Gastos de la deuda pública interna													
942	Gastos de la deuda pública externa													
9500	COSTO POR COBERTURAS	-	-	-	-	-	-	-	-	-	-	-	-	-
951	Costos por coberturas													
9600	APOYOS FINANCIEROS	-	-	-	-	-	-	-	-	-	-	-	-	-
961	Apoyos a intermediarios financieros	-												
962	Apoyos a ahorradores y deudores del Sistema Financiero Nacional	-												
9900	ADEUDOS DE EJERCICIOS FISCALES ANTERIORES (ADEFAS)	-	-	-	-	-	-	-	-	-	-	-	-	-
991	ADEFAS													
TOTAL DE EGRESOS		62,580,517	5,215,043	5,215,043	5,215,043	5,215,043	5,215,043	5,215,043	5,215,043	5,215,043	5,215,043	5,215,043	5,215,043	5,215,043

Presupuesto de Egresos por Clasificación por Objeto del Gasto y Fuentes de Financiamiento - 2015

Entidad Pública: **TALPA DE ALLENDE, Jalisco**

COG/FF	DESCRIPCIÓN	INGRESOS PROPIOS	RECURSOS FEDERALES				RECURSOS ESTATALES		FINANCIAMIENTOS INTERNOS	OTROS RECURSOS	TOTAL ANUAL
			APORTACIONES DEL FONDO INFRAESTRUC.	APORTACIONES DEL FONDO FORTALECIM.	PARTICIPACIONES FEDERALES	CONVENIOS	PARTICIPACIONES ESTATALES	CONVENIOS			
1000	SERVICIOS PERSONALES	24,311,396	-	4,810,666	-	-	-	-	-	-	29,122,062
1100	REMUNERACIONES AL PERSONAL DE CARÁCTER PERMANENTE	18,399,444	-	3,452,467	-	-	-	-	-	-	21,851,912
111	Dietas										-
112	Haberes										-
113	Sueldos base al personal permanente	\$18,399,444.48		\$3,452,467.20							21,851,912
114	Remuneraciones por adscripción laboral en el extranjero										-
1200	REMUNERACIONES AL PERSONAL DE CARÁCTER TRANSITORIO	2,227,325	-	601,938	-	-	-	-	-	-	2,829,264
121	Honorarios asimilables a salarios										-
122	Sueldos base al personal eventual	\$2,227,325.19		\$601,938.39							2,829,264
123	Retribuciones por servicios de carácter social										-
124	Retribución a los representantes de los trabajadores y de los patrones en la Junta de Conciliación y Arbitraje										-
1300	REMUNERACIONES ADICIONALES Y ESPECIALES	3,227,026	-	735,460	-	-	-	-	-	-	3,962,487
131	Primas por años de servicios efectivos prestados										-
132	Primas de vacaciones, dominical y gratificación de fin de año	\$2,811,026.24		\$527,460.27							3,338,487
133	Horas extraordinarias	\$416,000.00		\$208,000.00							624,000
134	Compensaciones										-
135	Sobrehaberes										-
136	Asignaciones de técnico, de mando, por comisión, de vuelo y de técnico especial										-
137	Honorarios especiales										-
138	Participaciones por vigilancia en el cumplimiento de la leyes y custodia de valores										-
1400	SEGURIDAD SOCIAL	416,000	-	-	-	-	-	-	-	-	416,000
141	Aportaciones de seguridad social										-
142	Aportaciones a fondos de vivienda										-
143	Aportaciones al sistema para el retiro										-
144	Aportaciones para seguros	\$416,000.00									416,000
1500	OTRAS PRESTACIONES SOCIALES Y ECONÓMICAS	41,600	-	20,800	-	-	-	-	-	-	62,400
151	Cuotas para el fondo de ahorro y fondo de trabajo										-
152	Indemnizaciones										-
153	Prestaciones y haberes de retiro										-
154	Prestaciones contractuales										-
155	Apoyos a la capacitación de los servidores públicos	\$41,600.00		\$20,800.00							62,400
159	Otras prestaciones sociales y económicas										-
1600	PREVISIONES	-	-	-	-	-	-	-	-	-	-
161	Previsiones de carácter laboral, económica y de seguridad social										-
1700	PAGO DE ESTÍMULOS A SERVIDORES PÚBLICOS										-
171	Estímulos										-
172	Recompensas										-
2000	MATERIALES Y SUMINISTROS	4,481,636	-	1,557,828	-	-	-	-	-	-	6,039,464

Presupuesto de Egresos por Clasificación por Objeto del Gasto y Fuentes de Financiamiento - 2015

Entidad Pública: TALPA DE ALLENDE, Jalisco

COG/FF	DESCRIPCIÓN	INGRESOS PROPIOS	RECURSOS FEDERALES				RECURSOS ESTATALES		FINANCIAMIENTOS INTERNOS	OTROS RECURSOS	TOTAL ANUAL
			APORTACIONES DEL FONDO INFRAESTRUC.	APORTACIONES DEL FONDO FORTALECIM.	PARTICIPACIONES FEDERALES	CONVENIOS	PARTICIPACIONES ESTATALES	CONVENIOS			
2100	MATERIALES DE ADMINISTRACIÓN, EMISIÓN DE DOCUMENTOS Y ARTÍCULOS OFICIALES	\$832,016.64	-	-	-	-	-	-	-	-	832,017
211	Materiales, útiles y equipos menores de oficina	\$260,008.32									260,008
212	Materiales y útiles de impresión y reproducción										-
213	Material estadístico y geográfico										-
214	Materiales, útiles y equipos menores de tecnologías de la información y comunicaciones	\$208,004.16									208,004
215	Material impreso e información digital										-
216	Material de limpieza	\$208,004.16									208,004
217	Materiales y útiles de enseñanza										-
218	Materiales para el registro e identificación de bienes y personas	\$156,000.00									156,000
2200	ALIMENTOS Y UTENSILIOS	\$166,004.16	-	104,000	-	-	-	-	-	-	270,004
221	Productos alimenticios para personas	\$166,004.16		\$104,000.00							270,004
222	Productos alimenticios para animales										-
223	Utensilios para el servicio de alimentación										-
2300	MATERIAS PRIMAS Y MATERIALES DE PRODUCCIÓN Y COMERCIALIZACIÓN		-	-	-	-	-	-	-	-	-
231	Productos alimenticios, agropecuarios y forestales adquiridos como materia prima										-
232	Insumos textiles adquiridos como materia prima										-
233	Productos de papel, cartón e impresos adquiridos como materia prima										-
234	Combustibles, lubricantes, aditivos, carbón y sus derivados adquiridos como materia prima										-
235	Productos químicos, farmacéuticos y de laboratorio adquiridos como materia prima										-
236	Productos metálicos y a base de minerales no metálicos adquiridos como materia prima										-
237	Productos de cuero, piel, plástico y hule adquiridos como materia prima										-
238	Mercancías adquiridas para su comercialización										-
239	Otros productos adquiridos como materia prima										-
2400	MATERIALES Y ARTÍCULOS DE CONSTRUCCIÓN Y DE REPARACIÓN	780,004	-	-	-	-	-	-	-	-	780,004
241	Productos minerales no metálicos										-
242	Cemento y productos de concreto										-
243	Cal, yeso y productos de yeso										-
244	Madera y productos de madera										-
245	Vidrio y productos de vidrio										-
246	Material eléctrico y electrónico	\$260,000.00									260,000
247	Artículos metálicos para la construcción										-
248	Materiales complementarios										-
249	Otros materiales y artículos de construcción y reparación	\$520,004.16									520,004
2500	PRODUCTOS QUÍMICOS, FARMACÉUTICOS Y DE LABORATORIO	561,608	-	104,000	-	-	-	-	-	-	665,608
251	Productos químicos básicos										-
252	Fertilizantes, pesticidas y otros agroquímicos	\$41,608.32									41,608
253	Medicinas y productos farmacéuticos	\$520,000.00		\$104,000.00							624,000
254	Materiales, accesorios y suministros médicos										-

Presupuesto de Egresos por Clasificación por Objeto del Gasto y Fuentes de Financiamiento - 2015

Entidad Pública: TALPA DE ALLENDE, Jalisco

COG/FF	DESCRIPCIÓN	INGRESOS PROPIOS	RECURSOS FEDERALES				RECURSOS ESTATALES		FINANCIAMIENTOS INTERNOS	OTROS RECURSOS	TOTAL ANUAL
			APORTACIONES DEL FONDO INFRAESTRUC.	APORTACIONES DEL FONDO FORTALECIM.	PARTICIPACIONES FEDERALES	CONVENIOS	PARTICIPACIONES ESTATALES	CONVENIOS			
255	Materiales, accesorios y suministros de laboratorio									-	
256	Fibras sintéticas, hules plásticos y derivados									-	
259	Otros productos químicos									-	
2600	COMBUSTIBLES, LUBRICANTES Y ADITIVOS	\$1,560,003.12	-	1,141,828	-	-	-	-	-	2,701,831	
261	Combustibles, lubricantes y aditivos	\$1,560,003.12		\$1,141,828.00						2,701,831	
262	Carbón y sus derivados									-	
2700	VESTUARIO, BLANCOS, PRENDAS DE PROTECCIÓN Y ARTÍCULOS DEPORTIVOS	\$208,000.00	-	-	-	-	-	-	-	208,000	
271	Vestuario y uniformes	\$83,200.00								83,200	
272	Prendas de seguridad y protección personal	\$20,800.00								20,800	
273	Artículos deportivos	\$104,000.00								104,000	
274	Productos textiles									-	
275	Blancos y otros productos textiles, excepto prendas de vestir									-	
2800	MATERIALES Y SUMINISTROS PARA SEGURIDAD	-	-	-	-	-	-	-	-	-	
281	Sustancias y materiales explosivos									-	
282	Materiales de seguridad pública									-	
283	Prendas de protección para seguridad pública y nacional									-	
2900	HERRAMIENTAS, REFACCIONES Y ACCESORIOS MENORES	\$374,000.00	-	208,000	-	-	-	-	-	582,000	
291	Herramientas menores	\$208,000.00								208,000	
292	Refacciones y accesorios menores de edificios									-	
293	Refacciones y accesorios menores de mobiliario y equipo de administración, educacional y recreativo									-	
294	Refacciones y accesorios menores de equipo de cómputo y tecnologías de la información									-	
295	Refacciones y accesorios menores de equipo e instrumental médico y de laboratorio									-	
296	Refacciones y accesorios menores de equipo de transporte	\$166,000.00		\$208,000.00						374,000	
297	Refacciones y accesorios menores de equipo de defensa y seguridad									-	
298	Refacciones y accesorios menores de maquinaria y otros equipos									-	
299	Refacciones y accesorios menores otros bienes muebles									-	
3000	SERVICIOS GENERALES	4,949,671	-	1,144,004	-	-	-	-	-	6,093,675	
3100	SERVICIOS BÁSICOS	2,558,017	-	1,071,200	-	-	-	-	-	3,629,217	
311	Energía eléctrica	\$2,350,000.00		\$1,040,000.00						3,390,000	
312	Gas									-	
313	Agua									-	
314	Telefonía tradicional	\$104,008.32		\$31,200.00						135,208	
315	Telefonía celular	\$104,008.32								104,008	
316	Servicios de telecomunicaciones y satélites									-	
317	Servicios de acceso de Internet, redes y procesamiento de información									-	
318	Servicios postales y telegráficos									-	
319	Servicios integrales y otros servicios									-	
3200	SERVICIOS DE ARRENDAMIENTO	156,012	-	-	-	-	-	-	-	156,012	

Presupuesto de Egresos por Clasificación por Objeto del Gasto y Fuentes de Financiamiento - 2015

Entidad Pública: TALPA DE ALLENDE, Jalisco

COG/FF	DESCRIPCIÓN	INGRESOS PROPIOS	RECURSOS FEDERALES				RECURSOS ESTATALES		FINANCIAMIENTOS INTERNOS	OTROS RECURSOS	TOTAL ANUAL
			APORTACIONES DEL FONDO INFRAESTRUC.	APORTACIONES DEL FONDO FORTALECIM.	PARTICIPACIONES FEDERALES	CONVENIOS	PARTICIPACIONES ESTATALES	CONVENIOS			
321	Arrendamiento de terrenos	\$52,004.16								52,004	
322	Arrendamiento de edificios									-	
323	Arrendamiento de mobiliario y equipo de administración, educacional y recreativo									-	
324	Arrendamiento de equipo e instrumental médico y de laboratorio									-	
325	Arrendamiento de equipo de transporte									-	
326	Arrendamiento de maquinaria, otros equipos y herramientas	\$104,008.32								104,008	
327	Arrendamiento de activos intangibles									-	
328	Arrendamiento financiero									-	
329	Otros arrendamientos									-	
3300	SERVICIOS PROFESIONALES, CIENTÍFICOS, TÉCNICOS Y OTROS SERVICIOS	197,604	-	-	-	-	-	-	-	197,604	
331	Servicios legales, de contabilidad, auditoría y relacionados	\$156,000.00								156,000	
332	Servicios de diseño, arquitectura, ingeniería y actividades relacionadas									-	
333	Servicios de consultoría administrativa, procesos, técnica y en tecnologías de la información									-	
334	Servicios de capacitación	\$20,804.16								20,804	
335	Servicios de investigación científica y desarrollo									-	
336	Servicios de apoyo administrativo, traducción, fotocopiado e impresión	\$20,800.00								20,800	
337	Servicios de protección y seguridad									-	
338	Servicios de vigilancia									-	
339	Servicios profesionales, científicos y técnicos integrales									-	
3400	SERVICIOS FINANCIEROS, BANCARIOS Y COMERCIALES	145,612	-	52,000	-	-	-	-	-	197,612	
341	Servicios financieros y bancarios	\$20,800.00								20,800	
342	Servicios de cobranza, investigación crediticia y similar									-	
343	Servicios de recaudación, traslado y custodia de valores									-	
344	Seguros de responsabilidad patrimonial y fianzas	\$104,008.32		\$52,000.00						156,008	
345	Seguro de bienes patrimoniales									-	
346	Almacenaje, envase y embalaje									-	
347	Fletes y maniobras	\$20,804.16								20,804	
348	Comisiones por ventas									-	
349	Servicios financieros, bancarios y comerciales integrales									-	
3500	SERVICIOS DE INSTALACIÓN, REPARACIÓN, MANTENIMIENTO Y CONSERVACIÓN	676,004	-	-	-	-	-	-	-	676,004	
351	Conservación y mantenimiento menor de inmuebles									-	
352	Instalación, reparación y mantenimiento de mobiliario y equipo de administración, educacional y recreativo									-	
353	Instalación, reparación y mantenimiento de equipo de cómputo y tecnología de la información	\$156,000.00								156,000	
354	Instalación, reparación y mantenimiento de equipo e instrumental médico y de laboratorio									-	
355	Reparación y mantenimiento de equipo de transporte	\$208,004.16								208,004	
356	Reparación y mantenimiento de equipo de defensa y seguridad									-	
357	Instalación, reparación y mantenimiento de maquinaria, otros equipos y herramienta	\$312,000.00								312,000	
358	Servicios de limpieza y manejo de desechos									-	

Presupuesto de Egresos por Clasificación por Objeto del Gasto y Fuentes de Financiamiento - 2015

Entidad Pública: TALPA DE ALLENDE, Jalisco

COG/FF	DESCRIPCIÓN	INGRESOS PROPIOS	RECURSOS FEDERALES				RECURSOS ESTATALES		FINANCIAMIENTOS INTERNOS	OTROS RECURSOS	TOTAL ANUAL
			APORTACIONES DEL FONDO INFRAESTRUC.	APORTACIONES DEL FONDO FORTALECIM.	PARTICIPACIONES FEDERALES	CONVENIOS	PARTICIPACIONES ESTATALES	CONVENIOS			
359	Servicios de jardinería y fumigación									-	
3600	SERVICIOS DE COMUNICACIÓN SOCIAL Y PUBLICIDAD	104,000	-	-	-	-	-	-	-	104,000	
361	Difusión por radio, televisión y otros medios de mensajes sobre programas y actividades gubernamentales	\$104,000.00								104,000	
362	Difusión por radio, televisión y otros medios de mensajes comerciales para promover la venta de bienes o servicios									-	
363	Servicios de creatividad, preproducción y producción de publicidad, excepto Internet									-	
364	Servicios de revelado de fotografías									-	
365	Servicios de la industria filmica, del sonido y del video									-	
366	Servicio de creación y difusión de contenido exclusivamente a través de Internet									-	
369	Otros servicios de información									-	
3700	SERVICIOS DE TRASLADO Y VIÁTICOS	322,400	-	20,804	-	-	-	-	-	343,204	
371	Pasajes aéreos									-	
372	Pasajes terrestres	\$10,400.00								10,400	
373	Pasajes marítimos, lacustres y fluviales									-	
374	Autotransporte									-	
375	Viáticos en el país	\$291,200.00		\$20,804.16						312,004	
376	Viáticos en el extranjero									-	
377	Gastos de instalación y traslado de menaje									-	
378	Servicios integrales de traslado y viáticos									-	
379	Otros servicios de traslado y hospedaje	\$20,800.00								20,800	
3800	SERVICIOS OFICIALES	634,008	-	-	-	-	-	-	-	634,008	
381	Gastos de ceremonial									-	
382	Gastos de orden social y cultural	\$582,004.16								582,004	
383	Congresos y convenciones									-	
384	Exposiciones									-	
385	Gastos de representación	\$52,004.16								52,004	
3900	OTROS SERVICIOS GENERALES	156,012	-	-	-	-	-	-	-	156,012	
391	Servicios funerarios y de cementerios									-	
392	Impuestos y derechos	\$104,008.32								104,008	
393	Impuestos y derechos de importación									-	
394	Sentencias y resoluciones por autoridad competente									-	
395	Penas, multas, accesorios y actualizaciones	\$52,004.16								52,004	
396	Otros gastos por responsabilidades									-	
397	Utilidades									-	
398	Impuesto sobre nómina y otros que se deriven de una relación laboral									-	
399	Otros servicios generales									-	
4000	TRANSFERENCIAS, ASIGNACIONES, SUBSIDIOS Y OTRAS AYUDAS	5,807,676	-	-	-	-	-	-	-	5,807,676	
4100	TRANSFERENCIAS INTERNAS Y ASIGNACIONES AL SECTOR PÚBLICO	-	-	-	-	-	-	-	-	-	
411	Asignaciones presupuestarias al Poder Ejecutivo									-	

Presupuesto de Egresos por Clasificación por Objeto del Gasto y Fuentes de Financiamiento - 2015

Entidad Pública: TALPA DE ALLENDE, Jalisco

COG/FF	DESCRIPCIÓN	INGRESOS PROPIOS	RECURSOS FEDERALES				RECURSOS ESTATALES		FINANCIAMIENTOS INTERNOS	OTROS RECURSOS	TOTAL ANUAL
			APORTACIONES DEL FONDO INFRAESTRUC.	APORTACIONES DEL FONDO FORTALECIM.	PARTICIPACIONES FEDERALES	CONVENIOS	PARTICIPACIONES ESTATALES	CONVENIOS			
412	Asignaciones presupuestarias al Poder Legislativo									-	
413	Asignaciones presupuestarias al Poder Judicial									-	
414	Asignaciones presupuestarias a Órganos Autónomos									-	
415	Transferencias internas otorgadas a entidades paraestatales no empresariales y no financieras									-	
416	Transferencias internas otorgadas a entidades paraestatales empresariales y no financieras									-	
417	Transferencias internas otorgadas a fideicomisos públicos empresariales y no financieros									-	
418	Transferencias internas otorgadas a instituciones paraestatales públicas financieras									-	
419	Transferencias internas otorgadas a fideicomisos públicos financieros									-	
4200	TRANSFERENCIAS AL RESTO DEL SECTOR PÚBLICO	2,554,939	-	-	-	-	-	-	-	2,554,939	
421	Transferencias otorgadas a entidades paraestatales no empresariales y no financieras	\$2,554,939.20								2,554,939	
422	Transferencias otorgadas para entidades paraestatales empresariales y no financieras									-	
423	Transferencias otorgadas para instituciones paraestatales públicas financieras									-	
424	Transferencias otorgadas a entidades federativas y municipios									-	
425	Transferencias a fideicomisos de entidades federativas y municipios									-	
4300	SUBSIDIOS Y SUBVENCIONES	-	-	-	-	-	-	-	-	-	
431	Subsidios a la producción									-	
432	Subsidios a la distribución									-	
433	Subsidios a la inversión									-	
434	Subsidios a la prestación de servicios públicos									-	
435	Subsidios para cubrir diferenciales de tasas de interés									-	
436	Subsidios a la vivienda									-	
437	Subvenciones al consumo									-	
438	Subsidios a entidades federativas y municipios									-	
439	Otros subsidios									-	
4400	AYUDAS SOCIALES	1,456,000	-	-	-	-	-	-	-	1,456,000	
441	Ayudas sociales a personas	\$624,000.00								624,000	
442	Becas y otras ayudas para programas de capacitación	\$260,000.00								260,000	
443	Ayudas sociales a instituciones de enseñanza	\$416,000.00								416,000	
444	Ayudas sociales a actividades científicas o académicas	-								-	
445	Ayudas sociales a instituciones sin fines de lucro	\$156,000.00								156,000	
446	Ayudas sociales a cooperativas	-								-	
447	Ayudas sociales a entidades de interés público	-								-	
448	Ayudas por desastres naturales y otros siniestros	-								-	
4500	PENSIONES Y JUBILACIONES	1,796,737	-	-	-	-	-	-	-	1,796,737	
451	Pensiones	\$97,560.00								97,560	
452	Jubilaciones	\$1,699,176.67								1,699,177	
459	Otras pensiones y jubilaciones									-	
4600	TRANSFERENCIAS A FIDEICOMISOS, MANDATOS Y OTROS ANÁLOGOS	-	-	-	-	-	-	-	-	-	

Presupuesto de Egresos por Clasificación por Objeto del Gasto y Fuentes de Financiamiento - 2015

Entidad Pública: TALPA DE ALLENDE, Jalisco

COG/FF	DESCRIPCIÓN	INGRESOS PROPIOS	RECURSOS FEDERALES				RECURSOS ESTATALES		FINANCIAMIENTOS INTERNOS	OTROS RECURSOS	TOTAL ANUAL
			APORTACIONES DEL FONDO INFRAESTRUC.	APORTACIONES DEL FONDO FORTALECIM.	PARTICIPACIONES FEDERALES	CONVENIOS	PARTICIPACIONES ESTATALES	CONVENIOS			
461	Transferencias a fideicomisos del Poder Ejecutivo									-	
462	Transferencias a fideicomisos del Poder Legislativo									-	
463	Transferencias a fideicomisos del Poder Judicial									-	
464	Transferencias a fideicomisos públicos de entidades paraestatales no empresariales y no financieras									-	
465	Transferencias a fideicomisos públicos de entidades paraestatales empresariales y no financieras									-	
466	Transferencias a fideicomisos de instituciones públicas financieras									-	
4700	TRANSFERENCIAS A LA SEGURIDAD SOCIAL	-	-	-	-	-	-	-	-	-	
471	Transferencias por obligación de ley									-	
4800	DONATIVOS	-	-	-	-	-	-	-	-	-	
481	Donativos a instituciones sin fines de lucro									-	
482	Donativos a entidades federativas									-	
483	Donativos a fideicomisos privados									-	
484	Donativos a fideicomisos estatales									-	
485	Donativos internacionales									-	
4900	TRANSFERENCIAS AL EXTERIOR	-	-	-	-	-	-	-	-	-	
491	Transferencias para gobiernos extranjeros									-	
492	Transferencias para organismos internacionales									-	
493	Transferencias para el sector privado externo									-	
5000	BIENES MUEBLES, INMUEBLES E INTANGIBLES	-	-	62,400	-	-	-	-	-	62,400	
5100	MOBILIARIO Y EQUIPO DE ADMINISTRACIÓN	-	-	-	-	-	-	-	-	-	
511	Muebles de oficina y estantería									-	
512	Muebles, excepto de oficina y estantería									-	
513	Bienes artísticos, culturales y científicos									-	
514	Objetos de valor									-	
515	Equipo de cómputo de tecnologías de la información									-	
519	Otros mobiliarios y equipos de administración									-	
5200	MOBILIARIO Y EQUIPO EDUCACIONAL Y RECREATIVO	-	-	-	-	-	-	-	-	-	
521	Equipos y aparatos audiovisuales									-	
522	Aparatos deportivos									-	
523	Cámaras fotográficas y de video									-	
529	Otro mobiliario y equipo educacional y recreativo									-	
5300	EQUIPO E INSTRUMENTAL MÉDICO Y DE LABORATORIO	-	-	-	-	-	-	-	-	-	
531	Equipo médico y de laboratorio									-	
532	Instrumental médico y de laboratorio									-	
5400	VEHÍCULOS Y EQUIPO DE TRANSPORTE	-	-	-	-	-	-	-	-	-	
541	Vehículos y equipo de transporte									-	
542	Carrocerías y remolques									-	
543	Equipo aeroespacial									-	
544	Equipo ferroviario									-	

Presupuesto de Egresos por Clasificación por Objeto del Gasto y Fuentes de Financiamiento - 2015

Entidad Pública: TALPA DE ALLENDE, Jalisco

COG/FF	DESCRIPCIÓN	INGRESOS PROPIOS	RECURSOS FEDERALES				RECURSOS ESTATALES		FINANCIAMIENTOS INTERNOS	OTROS RECURSOS	TOTAL ANUAL
			APORTACIONES DEL FONDO INFRAESTRUC.	APORTACIONES DEL FONDO FORTALECIM.	PARTICIPACIONES FEDERALES	CONVENIOS	PARTICIPACIONES ESTATALES	CONVENIOS			
545	Embarcaciones									-	
549	Otros equipo de transporte									-	
5500	EQUIPO DE DEFENSA Y SEGURIDAD	-	-	62,400	-	-	-	-	-	62,400	
551	Equipo de defensa y seguridad			\$62,400.00						62,400	
5600	MAQUINARIA, OTROS EQUIPOS Y HERRAMIENTAS	-	-	-	-	-	-	-	-	-	
561	Maquinaria y equipo agropecuario									-	
562	Maquinaria y equipo industrial									-	
563	Maquinaria y equipo de construcción									-	
564	Sistemas de aire acondicionado, calefacción y de refrigeración industrial y comercial									-	
565	Equipo de comunicación y telecomunicación									-	
566	Equipo de generación eléctrica, aparatos y accesorios eléctricos									-	
567	Herramientas y máquinas-herramienta									-	
569	Otros equipos									-	
5700	ACTIVOS BIOLÓGICOS	-	-	-	-	-	-	-	-	-	
571	Bovinos									-	
572	Porcinos									-	
573	Aves									-	
574	Ovinos y caprinos									-	
575	Peces y acuicultura									-	
576	Equinos									-	
577	Especies menores y de zoológico									-	
578	Árboles y plantas									-	
579	Otros activos biológicos									-	
5800	BIENES INMUEBLES	-	-	-	-	-	-	-	-	-	
581	Terrenos									-	
582	Viviendas									-	
583	Edificios no residenciales									-	
589	Otros bienes inmuebles									-	
5900	ACTIVOS INTANGIBLES	-	-	-	-	-	-	-	-	-	
591	Software									-	
592	Patentes									-	
593	Marcas									-	
594	Derechos									-	
595	Concesiones									-	
596	Franquicias									-	
597	Licencias informáticas e intelectuales									-	
598	Licencias industriales, comerciales y otras									-	
599	Otros activos intangibles									-	
6000	INVERSIÓN PÚBLICA	3,801,854	9,605,066	-	-	-	-	-	-	13,406,920	

Presupuesto de Egresos por Clasificación por Objeto del Gasto y Fuentes de Financiamiento - 2015

Entidad Pública: **TALPA DE ALLENDE, Jalisco**

COG/FF	DESCRIPCIÓN	INGRESOS PROPIOS	RECURSOS FEDERALES				RECURSOS ESTATALES		FINANCIAMIENTOS INTERNOS	OTROS RECURSOS	TOTAL ANUAL
			APORTACIONES DEL FONDO INFRAESTRUC.	APORTACIONES DEL FONDO FORTALECIM.	PARTICIPACIONES FEDERALES	CONVENIOS	PARTICIPACIONES ESTATALES	CONVENIOS			
6100	OBRA PÚBLICA EN BIENES DE DOMINIO PÚBLICO	3,801,854	9,605,066	-	-	-	-	-	-	-	13,406,920
611	Edificación habitacional										-
612	Edificación no habitacional										-
613	Construcción de obras para el abastecimiento de agua, petróleo, gas, electricidad y telecomunicaciones										-
614	División de terrenos y construcción de obras de urbanización	\$3,801,854.00	\$4,405,065.60								8,206,920
615	Construcción de vías de comunicación		\$5,200,000.00								5,200,000
616	Otras construcciones de ingeniería civil u obra pesada										-
617	Instalaciones y equipamiento en construcciones										-
619	Trabajo de acabados en edificaciones y otros trabajos especializados										-
6200	OBRA PÚBLICA EN BIENES PROPIOS	-	-	-	-	-	-	-	-	-	-
621	Edificación habitacional										-
622	Edificación no habitacional										-
623	Construcción de obras para el abastecimiento de agua, petróleo, gas, electricidad y telecomunicaciones										-
624	División de terrenos y construcción de obras de urbanización										-
625	Construcción de vías de comunicación										-
626	Otras construcciones de ingeniería civil u obra pesada										-
627	Instalaciones y equipamiento en construcciones										-
629	Trabajos de acabados en edificaciones y otros trabajos especializados										-
6300	PROYECTOS PRODUCTIVOS Y ACCIONES DE FOMENTO	-	-	-	-	-	-	-	-	-	-
631	Estudios, formulación y evaluación de proyectos productivos no incluidos en conceptos anteriores de este capítulo										-
632	Ejecución de proyectos productivos no incluidos en conceptos anteriores de este capítulo										-
7000	INVERSIONES FINANCIERAS Y OTRAS PROVISIONES	-	-	-	-	-	-	-	-	-	-
7100	INVERSIONES PARA EL FOMENTO DE ACTIVIDADES PRODUCTIVAS	-	-	-	-	-	-	-	-	-	-
711	Créditos otorgados por entidades federativas y municipios al sector social y privado para el fomento de actividades productivas										-
712	Créditos otorgados por las entidades federativas a municipios para el fomento de actividades productivas										-
7200	ACCIONES Y PARTICIPACIONES DE CAPITAL	-	-	-	-	-	-	-	-	-	-
721	Acciones y participaciones de capital en entidades paraestatales no empresariales y no financieras con fines de política económica										-
722	Acciones y participaciones de capital en entidades paraestatales empresariales y no financieras con fines de política económica										-
723	Acciones y participaciones de capital en instituciones paraestatales públicas financieras con fines de política económica										-
724	Acciones y participaciones de capital en el sector privado con fines de política económica										-
725	Acciones y participaciones de capital en organismos internacionales con fines de política económica										-
726	Acciones y participaciones de capital en el sector externo con fines de política económica										-
727	Acciones y participaciones de capital en el sector público con fines de gestión de la liquidez										-
728	Acciones y participaciones de capital en el sector privado con fines de gestión de liquidez										-

Presupuesto de Egresos por Clasificación por Objeto del Gasto y Fuentes de Financiamiento - 2015

Entidad Pública: TALPA DE ALLENDE, Jalisco

COG/FF	DESCRIPCIÓN	INGRESOS PROPIOS	RECURSOS FEDERALES				RECURSOS ESTATALES		FINANCIAMIENTOS INTERNOS	OTROS RECURSOS	TOTAL ANUAL
			APORTACIONES DEL FONDO INFRAESTRUC.	APORTACIONES DEL FONDO FORTALECIM.	PARTICIPACIONES FEDERALES	CONVENIOS	PARTICIPACIONES ESTATALES	CONVENIOS			
729	Acciones y participaciones de capital en el sector externo con fines de gestión de liquidez										-
7300	COMPRA DE TÍTULOS Y VALORES	-	-	-	-	-	-	-	-	-	-
731	Bonos										-
732	Valores representativos de deuda adquiridos con fines de política económica										-
733	Valores representativos de deuda adquiridos con fines de gestión de liquidez										-
734	Obligaciones negociables adquiridas con fines de política económica										-
735	Obligaciones negociables adquiridas con fines de gestión de liquidez										-
739	Otros valores										-
7400	CONCESIÓN DE PRÉSTAMOS	-	-	-	-	-	-	-	-	-	-
741	Concesión de préstamos a entidades paraestatales no empresariales y no financieras con fines de política económica										-
742	Concesión de préstamos a entidades paraestatales empresariales y no financieras con fines de política económica										-
743	Concesión de préstamos a instituciones paraestatales públicas financieras con fines de política económica										-
744	Concesión de préstamos a entidades federativas y municipios con fines de política económica										-
745	Concesión de préstamos al sector privado con fines de política económica										-
746	Concesión de préstamos al sector externo con fines de política económica										-
747	Concesión de préstamos al sector público con fines de gestión de liquidez										-
748	Concesión de préstamos al sector privado con fines de gestión de liquidez										-
749	Concesión de préstamos al sector externo con fines de gestión de liquidez										-
7500	INVERSIONES EN FIDEICOMISOS, MANDATOS Y OTROS ANÁLOGOS	-	-	-	-	-	-	-	-	-	-
751	Inversiones en fideicomisos del Poder Ejecutivo										-
752	Inversiones en fideicomisos del Poder Legislativo										-
753	Inversiones en fideicomisos del Poder Judicial										-
754	Inversiones en fideicomisos públicos no empresariales y no financieros										-
755	Inversiones en fideicomisos públicos empresariales y no financieros										-
756	Inversiones en fideicomisos públicos financieros										-
757	Inversiones en fideicomisos de entidades federativas										-
758	Inversiones en fideicomisos de municipios										-
759	Fideicomisos de empresas privadas y particulares										-
7600	OTRAS INVERSIONES FINANCIERAS	-	-	-	-	-	-	-	-	-	-
761	Depósitos a largo plazo en moneda nacional										-
762	Depósitos a largo plazo en moneda extranjera										-
7900	PROVISIONES PARA CONTINGENCIAS Y OTRAS EROGACIONES ESPECIALES	-	-	-	-	-	-	-	-	-	-
791	Contingencias por fenómenos naturales										-
792	Contingencias socioeconómicas										-
799	Otras erogaciones especiales										-

Presupuesto de Egresos por Clasificación por Objeto del Gasto y Fuentes de Financiamiento - 2015

Entidad Pública: **TALPA DE ALLENDE, Jalisco**

COG/FF	DESCRIPCIÓN	INGRESOS PROPIOS	RECURSOS FEDERALES				RECURSOS ESTATALES		FINANCIAMIENTOS INTERNOS	OTROS RECURSOS	TOTAL ANUAL
			APORTACIONES DEL FONDO INFRAESTRUC.	APORTACIONES DEL FONDO FORTALECIM.	PARTICIPACIONES FEDERALES	CONVENIOS	PARTICIPACIONES ESTATALES	CONVENIOS			
8000	PARTICIPACIONES Y APORTACIONES	-	-	-	-	-	-	-	-	-	
8100	PARTICIPACIONES	-	-	-	-	-	-	-	-	-	
811	Fondo general de participaciones									-	
812	Fondo de fomento municipal									-	
813	Participaciones de las entidades federativas a los municipios									-	
814	Otros conceptos participables de la Federación a entidades federativas									-	
815	Otros conceptos participables de la Federación a municipios									-	
816	Convenios de colaboración administrativa									-	
8300	APORTACIONES	-	-	-	-	-	-	-	-	-	
831	Aportaciones de la Federación a las entidades federativas									-	
832	Aportaciones de la Federación a municipios									-	
833	Aportaciones de las entidades federativas a los municipios									-	
834	Aportaciones previstas en leyes y decretos al sistema de protección social									-	
835	Aportaciones previstas en leyes y decretos compensatorias a entidades federativas y municipios									-	
8500	CONVENIOS	-	-	-	-	-	-	-	-	-	
851	Convenios de reasignación									-	
852	Convenios de descentralización									-	
853	Otros convenios									-	
9000	DEUDA PÚBLICA	2,048,320	-	-	-	-	-	-	-	2,048,320	
9100	AMORTIZACIÓN DE LA DEUDA PÚBLICA	1,923,520	-	-	-	-	-	-	-	1,923,520	
911	Amortización de la deuda interna con instituciones de crédito	\$1,923,520.00								1,923,520	
912	Amortización de la deuda interna por emisión de títulos y valores									-	
913	Amortización de arrendamientos financieros nacionales									-	
914	Amortización de la deuda externa con instituciones de crédito									-	
915	Amortización de deuda externa con organismos financieros internacionales									-	
916	Amortización de la deuda bilateral									-	
917	Amortización de la deuda externa por emisión de títulos y valores									-	
918	Amortización de arrendamientos financieros internacionales									-	
9200	INTERESES DE LA DEUDA PÚBLICA	124,800	-	-	-	-	-	-	-	124,800	
921	Intereses de la deuda interna con instituciones de crédito	\$124,800.00								124,800	
922	Intereses derivados de la colocación de títulos y valores									-	
923	Intereses por arrendamientos financieros nacionales									-	
924	Intereses de la deuda externa con instituciones de crédito									-	
925	Intereses de la deuda con organismos financieros internacionales									-	
926	Intereses de la deuda bilateral									-	
927	Intereses derivados de la colocación de títulos y valores en el exterior									-	
928	Intereses por arrendamientos financieros internacionales									-	
9300	COMISIONES DE LA DEUDA PÚBLICA	-	-	-	-	-	-	-	-	-	

Presupuesto de Egresos por Clasificación por Objeto del Gasto y Fuentes de Financiamiento - 2015

Entidad Pública: **TALPA DE ALLENDE, Jalisco**

COG/FF	DESCRIPCIÓN	INGRESOS PROPIOS	RECURSOS FEDERALES				RECURSOS ESTATALES		FINANCIAMIENTOS INTERNOS	OTROS RECURSOS	TOTAL ANUAL
			APORTACIONES DEL FONDO INFRAESTRUC.	APORTACIONES DEL FONDO FORTALECIM.	PARTICIPACIONES FEDERALES	CONVENIOS	PARTICIPACIONES ESTATALES	CONVENIOS			
931	Comisiones de la deuda pública interna										-
932	Comisiones de la deuda pública externa										-
9400	GASTOS DE LA DEUDA PÚBLICA	-	-	-	-	-	-	-	-	-	-
941	Gastos de la deuda pública interna										-
942	Gastos de la deuda pública externa										-
9500	COSTO POR COBERTURAS	-	-			-	-	-	-	-	-
951	Costos por coberturas										-
9600	APOYOS FINANCIEROS	-	-	-	-	-	-	-	-	-	-
961	Apoyos a intermediarios financieros										-
962	Apoyos a ahorradores y deudores del Sistema Financiero Nacional										-
9900	ADEUDOS DE EJERCICIOS FISCALES ANTERIORES (ADEFAS)	-	-	-	-	-	-	-	-	-	-
991	ADEFAS										-
TOTAL DE EGRESOS		45,400,553	9,605,066	7,574,898	-	-	-	-	-	-	62,580,517

Presupuesto de Egresos por Clasificación Administrativa

Presupuesto de Egresos por Clasificación Administrativa			
CA	UA	Nombre de la unidad responsable	IMPORTE ANUAL
3.0.0.0.0.	0000	SECTOR PUBLICO MUNICIPAL	
3.1.1.0.0.	0000	GOBIERNO GENERAL MUNICIPAL	
3.1.1.1.0.	0000	Gobierno Municipal	
3.1.1.1.1.	0001	Órgano Ejecutivo Municipal (Ayuntamiento)	62,580,517
3.1.1.1.1.	0002	Presidencia	
3.1.1.1.1.	0003	Dirección General de Relaciones Públicas	
3.1.1.1.1.	0004	Dirección General de Comunicación Social	
3.1.1.1.1.	0005	Secretaría Particular	
3.1.1.1.1.	0006	Secretaría de Ayuntamiento	
3.1.1.1.1.	0007	Sindicatura	
3.1.1.1.1.	0008	Tesorería	
3.1.1.1.1.	0009	Oficialía Mayor Administrativa	
3.1.1.1.1.	0010	Oficialía Mayor de Padron y Licencias	
3.1.1.1.1.	0011	Dirección General de Inspección y Reglamentos	
3.1.1.1.1.	0012	Dirección General de Desarrollo Social y Humano	
3.1.1.1.1.	0013	Dirección General de Obras Públicas	
3.1.1.1.1.	0014	Dirección General de Ecología y Fomento Agropecuario	
3.1.1.1.1.	0015	Dirección General de Servicios Públicos	
3.1.1.1.1.	0016	Dirección General de Seguridad Pública	
3.1.1.1.1.	0017	Centro de Promoción Económica	
3.1.1.1.1.	0018	Instituto de Cultura	
3.1.1.1.1.	0019	Dirección de innovación gubernamental y tecnologías de la información	
3.1.1.2.0.	0000		
3.1.1.2.0.	0001	OPD Consejo Municipal del Deporte	
3.1.1.2.0.	0002	OPD DIF Zapopan	
3.1.1.2.0.	0003	OPD Salud Zapopan	
3.1.1.2.0.			
		Suma	62,580,517

Presupuesto de Egresos por Clasificación Funcional-Programática

Presupuesto de Egresos por Clasificación Funcional Programática

F	FN	SF	PP	Descripción	IMPORTE ANUAL
1	1	0		LEGISLACIÓN	
1	1	1		Legislación	
1	1	2		Fiscalización	
1	3	0		COORDINACIÓN DE LA POLÍTICA DE GOBIERNO	
1	3	1		Presidencia / Gubernatura	62,580,517
1	3	9		Otros	
1	5	0		ASUNTOS FINANCIEROS Y HACENDARIOS	
1	5	2		Asuntos Hacendarios	
1	7	0		ASUNTOS DE ORDEN PÚBLICO Y DE SEGURIDAD INTERIOR	
1	7	1		Policía	
1	7	3		Otros Asuntos de Orden Público y Seguridad	
1	7	4		Sistema Nacional de Seguridad Pública	
1	8	0		OTROS SERVICIOS GENERALES	
1	8	1		Servicios Registrales, administrativos y patrimoniales	
1	8	3		Servicios de Comunicación y Medios	
1	8	5		OTROS	
2	0	0		DESARROLLO SOCIAL	
2	1	0		PROTECCION AMBIENTAL	
2	1	1		Ordenación de Desechos	
2	1	5		Protección de la Diversidad Biológica y del Paisaje	
2	1	6		Otros de Protección Ambiental	
2	2	0		VIVIENDA Y SERVICIOS A LA COMUNIDAD	
2	2	2		Desarrollo Comunitario	
2	2	3		Abastecimiento de Agua	
2	2	4		Alumbrado Público	
2	2	5		Vivienda	
2	2	6		Servicios Comunales	
2	3	0		SALUD	
2	3	2		Prestación de Servicios de Salud a la Persona	
2	4	0		RECREACION, CULTURA Y OTRAS MANIFESTACIONES SOCIALES	
2	4	1		Deporte y Recreación	
2	4	2		Cultura	
2	5	0		EDUCACION	
2	5	6		Otros Servicios Educativos y Actividades Inherentes	
2	6	0		PROTECCION SOCIAL	
2	6	3		. PROTECCION SOCIAL	
2	6	8		Otros Grupos Vulnerables	
2	6	9			
2	7	0		OTROS ASUNTOS SOCIALES	

Presupuesto de Egresos por Clasificación Funcional-Programática

F	FN	SF	PP			Descripción	IMPORTE ANUAL
2	7	1				Otros Asuntos Sociales	
3	0	0				DESARROLLO ECONOMICO	
3	1	0				ASUNTOS ECONOMICOS, COMERCIALES Y LABORALES EN GENERAL	
3	1	1				Asuntos Económicos y Comerciales en General	
3	4	0				MINERIA, MANUFACTURAS Y CONSTRUCCION	
3	4	3				Construcción	
3	7	0				TURISMO	
3	7	1				Turismo	
3	8	0				CIENCIA, TECNOLOGIA E INNOVACION	
3	8	3				Servicios Científicos y Tecnológicos	
3	9	0				OTRAS INDUSTRIAS Y OTROS ASUNTOS ECONOMICOS	
3	9	1				Comercio, Distribución, Almacenamiento y Depósito	
Suma							62,580,517

PLANTILLA DE PERSONAL DE CARÁCTER PERMANENTE.

Entidad Pública: TALPA DE ALLENDE, Jalisco

Nombre de la Plaza	Adscripción de la Plaza	FF	No. Plazas	111-113		131 Primas por años de Serv. Efect. Prestados	132 Prima vacacional y Dominical	132 Gratificación de fin de año (Aguinaldo)	133 Horas Extraord.	134 Compensaciones	Otras Prestaciones	Suma total Remuneraciones
				Dietas y Sueldo Base								
				Mensual	Anual							
REGIDOR	Sala de Regidores	401	9	17,520	1,892,143		26,280	262,798				2,181,220
PRESIDENTE MUNICIPAL	Presidencia Municipal	401	1	44,081	528,977		7,347	73,469				609,793
SECRETARIA DE PRESIDENCIA	Presidencia Municipal	401	1	6,781	81,370		1,130	11,301				93,801
AUXILIAR DE PRESIDENCIA	Presidencia Municipal	401	1	8,320	99,840		1,387	13,867				115,093
CONTRALOR	Presidencia Municipal	401	1	12,998	155,975		2,166	21,663				179,805
DIRECTOR DE COMUNICACIÓN SOCIAL	Dirección de Comunicación Social	401	1	12,998	155,975		2,166	21,663				179,805
AUXILIAR DE COMUNICACIÓN SOCIAL	Dirección de Comunicación Social	401	1	6,781	81,370		1,130	11,301				93,801
SECRETARIO GENERAL	Secretaría General	401	1	31,647	379,766		5,275	52,745				437,786
SECRETARIA DE SECRETARIA GENERAL	Secretaría General	401	1	6,781	81,370		1,130	11,301				93,801
SINDICO MUNICIPAL	Sindicatura	401	1	31,647	379,766		5,275	52,745				437,786
DIRECTOR JURIDICO	Sindicatura	401	1	11,731	140,774		1,955	19,552				162,282
SECRETARIA DE SINDICATURA	Sindicatura	401	1	6,781	81,370		1,130	11,301				93,801
DIRECTOR DE REGISTRO CIVIL	Dirección de Registro Civil	401	1	12,998	155,975		2,166	21,663				179,805
AUXILIAR DE REGISTRO CIVIL	Dirección de Registro Civil	401	1	6,323	75,878		1,054	10,539				87,471
DIRECTOR DE DESARROLLO HUMANO Y AGROPECUARIO	Dirección de Desarrollo Humano y Agropecuario	401	1	12,998	155,975		2,166	21,663				179,805
PROMOTOR DE PROGRAMAS SOCIALES	Dirección de Desarrollo Humano y Agropecuario	401	3	8,478	305,211		4,239	42,390				351,840
AUXILIAR DE DESARROLLO HUMANO Y AGROPECUARIO	Dirección de Desarrollo Humano y Agropecuario	401	1	5,651	67,816		942	9,419				78,177
AUXILIAR DE INTENDENCIA PRESIDENCIA	Departamento de mantenimiento de inmuebles	401	3	5,651	203,449		2,826	28,257				234,531
DIRECTORA DE CASA DE CULTURA Y EDUCACION	Dirección de Cultura y Educación	401	1	12,998	155,975		2,166	21,663				179,805
ENCARGADO DE PROGRAMAS CULTURALES	Dirección de Cultura y Educación	401	1	6,304	75,654		1,051	10,507				87,212
AUXILIAR DE INTENDENCIA CASA DE CULTURA	Dirección de Cultura y Educación	401	1	5,651	67,816		942	9,419				78,177
INSTRUCTOR TALLER DE MUSICA CASA DE CULTURA	Dirección de Cultura y Educación	401	2	3,166	75,978		1,055	10,553				87,586
INSTRUCTOR TALLER DE DANZA CASA DE CULTURA	Dirección de Cultura y Educación	401	1	3,166	37,989		528	5,276				43,793
INSTRUCTOR TALLER DE COMPUTACION CASA DE CULTURA	Dirección de Cultura y Educación	401	1	5,481	65,770		913	9,135				75,818
INSTRUCTOR TALLER DE TEATRO GUIÑOL CASA DE CULTURA	Dirección de Cultura y Educación	401	1	3,729	44,753		622	6,216				51,591

PLANTILLA DE PERSONAL DE CARÁCTER PERMANENTE.

Entidad Pública: TALPA DE ALLENDE, Jalisco

Nombre de la Plaza	Adscripción de la Plaza	FF	No. Plazas	111-113		131 Primas por años de Serv. Efect. Prestados	132 Prima vacacional y Dominical	132 Gratificación de fin de año (Aguinaldo)	133 Horas Extrahord.	134 Compensaciones	Otras Prestaciones	Suma total Remuneraciones
				Diets y Sueldo Base								
				Mensual	Anual							
INSTRUCTOR TALLER DE BAILE MODERNO CASA DE CULTURA	Dirección de Cultura y Educación	401	1	3,166	37,989		528	5,276				43,793
INSTRUCTOR TALLER DE PINTURA CASA DE CULTURA	Dirección de Cultura y Educación	401	1	3,166	37,989		528	5,276				43,793
ENCARGADO DE LA HACIENDA MUNICIPAL	Administración de la Hacienda Pública Municipal	401	1	31,647	379,766		5,275	52,745				437,786
DIRECTOR DE INFORMATICA	Administración de la Hacienda Pública Municipal	401	1	16,388	196,660		2,731	27,314				226,705
JEFE DE EGRESOS	Administración de la Hacienda Pública Municipal	401	1	10,851	130,216		1,809	18,086				150,110
SECRETARIA DE EGRESOS	Administración de la Hacienda Pública Municipal	401	1	8,251	99,016		1,375	13,752				114,144
JEFE DE INGRESOS	Administración de la Hacienda Pública Municipal	401	1	10,851	130,216		1,809	18,086				150,110
CONTADOR MUNICIPAL	Administración de la Hacienda Pública Municipal	401	1	9,000	108,000		1,500	15,000				124,500
AUXILIAR DE CONTADOR	Administración de la Hacienda Pública Municipal	401	1	5,481	65,770		913	9,135				75,818
AUXILIAR DE TESORERIA	Administración de la Hacienda Pública Municipal	401	1	6,490	77,875		1,082	10,816				89,773
DIRECTOR DE CATASTRO	Dirección de Impuesto Predial y Catastro	401	1	12,998	155,975		2,166	21,663				179,805
ENCARGADA DE TRAMITE Y REGISTRO	Dirección de Impuesto Predial y Catastro	401	1	8,251	99,016		1,375	13,752				114,144
AUXILIAR DE CATASTRO	Dirección de Impuesto Predial y Catastro	401	1	5,086	61,027		848	8,476				70,351
DIRECTOR DE OBRAS PUBLICAS	Dirección General de Obras Públicas	401	1	16,388	196,660		2,731	27,314				226,705
SUBDIRECTOR DE OBRAS PUBLICAS	Dirección General de Obras Públicas	401	1	14,581	174,970		2,430	24,301				201,701
SECRETARIO TECNICO DE OBRAS PUBLICAS	Dirección General de Obras Públicas	401	1	10,737	128,844		1,789	17,895				148,528
SUBDIRECTOR DE PLANEACION	Dirección General de Obras Públicas	401	1	12,000	144,000		2,000	20,000				166,000
PROYECTISTA	Dirección General de Obras Públicas	401	1	6,668	80,022		1,111	11,114				92,247
ALBAÑIL	Dirección General de Obras Públicas	401	4	8,478	406,948		5,652	56,521				469,120
JEFE DE CONSTRUCCION	Dirección General de Obras Públicas	401	1	9,720	116,638		1,620	16,200				134,458
AUXILIAR DE ALBAÑIL	Dirección General de Obras Públicas	401	3	5,764	207,492		2,882	28,818				239,193
INSPECTOR DE OBRAS	Dirección General de Obras Públicas	401	1	6,781	81,370		1,130	11,301				93,801
DIRECTOR DE INFRAESTRUCTURA Y CAMINOS	Departamento de construcción	401	1	11,000	132,000		1,833	18,333				152,167
OPERADOR DE MAQUINARIA A	Departamento de construcción	401	6	10,286	740,563		10,286	102,856				853,705
OPERADOR DE MAQUINARIA B	Departamento de construcción	401	1	9,503	114,033		1,584	15,838				131,454
AUXILIAR DE MAQUINARIA	Departamento de construcción	401	3	5,651	203,449		2,826	28,257				234,531

PLANTILLA DE PERSONAL DE CARÁCTER PERMANENTE.

Entidad Pública: TALPA DE ALLENDE, Jalisco

Nombre de la Plaza	Adscripción de la Plaza	FF	No. Plazas	111-113		131 Primas por años de Serv. Efect. Prestados	132 Prima vacacional y Dominical	132 Gratificación de fin de año (Aguinaldo)	133 Horas Extraord.	134 Compensaciones	Otras Prestaciones	Suma total Remuneraciones
				Dietas y Sueldo Base								
				Mensual	Anual							
CHOFER	Departamento de construcción	401	4	8,703	417,731		5,802	58,018				481,551
AUXILIAR DE OBRAS A	Departamento de construcción	401	1	6,329	75,953		1,055	10,549				87,557
AUXILIAR DE OBRAS B	Departamento de construcción	401	1	6,053	72,634		1,009	10,088				83,730
SUPERVISOR DE OBRAS A	Departamento de construcción	401	2	8,478	203,474		2,826	28,260				234,560
SUPERVISOR DE OBRAS B	Departamento de construcción	401	2	7,912	189,896		2,637	26,374				218,908
AUXILIAR DE CONSTRUCCION	Departamento de construcción	401	1	5,990	71,885		998	9,984				82,867
DIRECTOR DE SERVICIOS PUBLICOS	Administración de los servicios públicos	401	1	12,998	155,975		2,166	21,663				179,805
SUBDIRECTOR DE SERVICIOS PUBLICOS	Administración de los servicios públicos	401	1	12,208	146,490		2,035	20,346				168,871
AUXILIAR DE SERVICIOS PUBLICOS B	Administración de los servicios públicos	401	2	6,329	151,907		2,110	21,098				175,115
CHOFER DE PIPA	Administración de los servicios públicos	401	1	8,703	104,433		1,450	14,505				120,388
ENCARGADO DE CEMENTERIOS	Departamento de cementerios	401	1	5,086	61,027		848	8,476				70,351
AUXILIAR DE CEMENTERIOS	Departamento de cementerios	401	1	4,578	54,937		763	7,630				63,330
VETERINARIO DE RASTRO MUNICIPAL	Departamento de rastro	401	1	8,025	96,296		1,337	13,374				111,008
ENCARGADO DE RASTRO	Departamento de rastro	401	2	7,347	176,317		2,449	24,489				203,255
AUXILIAR DE MERCADOS	Departamento de mercados	401	4	4,578	219,748		3,052	30,521				253,320
ASEADOR	Departamento de aseo público	401	13	6,329	987,393		13,714	137,138				1,138,244
BARRENDERO	Departamento de aseo público	401	5	4,634	278,054		3,862	38,619				320,535
AUXILIAR DE ASEO PUBLICO	Departamento de aseo público	401	3	4,917	177,016		2,459	24,586				204,060
CHOFER	Departamento de aseo público	401	5	8,703	522,163		7,252	72,523				601,938
ENCARGADA DE ECOLOGIA	Departamento de Ecología	401	1	8,703	104,433		1,450	14,505				120,388
ENCARGADO DE PARQUES Y JARDINES	Departamento de parques y jardines	401	1	9,042	108,501		1,507	15,070				125,078
AUXILIAR DE SERVICIOS PUBLICOS A	Departamento de parques y jardines	401	1	7,413	88,957		1,236	12,355				102,548
AUXILIAR DE SERVICIOS PUBLICOS B	Departamento de parques y jardines	401	5	4,917	295,027		4,098	40,976				340,101
AUXILIAR DE ASEO, PARQUES Y JARDINES A	Departamento de parques y jardines	401	1	7,008	84,090		1,168	11,679				96,937
AUXILIAR DE ASEO, PARQUES Y JARDINES B	Departamento de parques y jardines	401	4	6,180	296,625		4,120	41,198				341,942
AUXILIAR DE ASEO, PARQUES Y JARDINES C	Departamento de parques y jardines	401	1	5,086	61,027		848	8,476				70,351

PLANTILLA DE PERSONAL DE CARÁCTER PERMANENTE.

Entidad Pública: TALPA DE ALLENDE, Jalisco

Nombre de la Plaza	Adscripción de la Plaza	FF	No. Plazas	111-113		131 Primas por años de Serv. Efect. Prestados	132 Prima vacacional y Dominical	132 Gratificación de fin de año (Aguinaldo)	133 Horas Extraord.	134 Compensaciones	Otras Prestaciones	Suma total Remuneraciones
				Dietas y Sueldo Base								
				Mensual	Anual							
JARDINERO	Departamento de parques y jardines	401	1	4,578	54,937		763	7,630				63,330
ENCARGADO DE MANTENIMIENTO DE VEHICULOS Y MAQUINARIA	Departamento de mantenimiento de vehículos municipales	401	2	5,651	135,633		1,884	18,838				156,354
MECANICO DEL TALLER MUNICIPAL	Departamento de mantenimiento de vehículos municipales	401	2	9,608	230,580		3,203	32,025				265,808
SOLDADOR DEL TALLER MUNICIPAL	Departamento de mantenimiento de vehículos municipales	401	1	6,329	75,953		1,055	10,549				87,557
ALMACENISTA	Taller Municipal	401	1	5,764	69,164		961	9,606				79,731
ENCARGADO DE SUMINISTROS	Taller Municipal	401	1	5,651	67,816		942	9,419				78,177
ENCARGADO DE ALUMBRADO	Departamento de alumbrado público	401	1	5,651	67,816		942	9,419				78,177
ENCARGADO DE EMPEDRADOS	Departamento pavimentos y empedrados	401	1	7,008	84,090		1,168	11,679				96,937
EMPEDRADOR A	Departamento pavimentos y empedrados	401	1	6,329	75,953		1,055	10,549				87,557
EMPEDRADOR B	Departamento pavimentos y empedrados	401	3	4,917	177,016		2,459	24,586				204,060
DIRECTOR DE COMERCIO	Dirección Comercio	401	1	12,998	155,975		2,166	21,663				179,805
AUXILIAR DE COMERCIO	Dirección Comercio	401	1	5,651	67,816		942	9,419				78,177
INSPECTOR DE REGLAMENTOS B	Dirección de Comercio	401	1	6,217	74,605		1,036	10,362				86,003
AUXILIAR DE REGLAMENTOS	Dirección de Comercio	401	1	5,651	67,816		942	9,419				78,177
INSPECTOR DE REGLAMENTOS A	Dirección de Comercio	401	1	8,478	101,737		1,413	14,130				117,280
DIRECTOR DE TURISMO	Dirección de Turismo	401	1	12,998	155,975		2,166	21,663				179,805
JEFE DE PROMOCION ECONOMICA	Dirección de Promoción Económica	401	1	10,173	122,079		1,696	16,955				140,730
ENCARGADO DE UNIDADES DEPORTIVAS	Administración de centros deportivos	401	2	5,086	122,054		1,695	16,952				140,702
INSPECTOR DE GANADERIA	Departamento de Inspección Agrícola y Ganadera	401	1	8,478	101,737		1,413	14,130				117,280
JEFE DE DEPORTES	Dirección de fomento deportivo	401	1	6,240	74,880		1,040	10,400				86,320
PROMOTOR DE DEPORTES	Dirección de fomento deportivo	401	3	5,312	191,244		2,656	26,562				220,461
SECRETARIA MUNICIPAL DE LA CUESTA	Delegaciones y Agencias municipales	401	2	2,170	52,092		723	7,235				60,050
ENCARGADA DE CASA DE SALUD RURAL DE LA ESPERANZA	Delegaciones y Agencias municipales	401	1	1,809	21,703		301	3,014				25,018
ENCARGADA DE CASA DE SALUD RURAL DE CONCEPCION DE LA CUESTA	Delegaciones y Agencias municipales	401	1	1,809	21,703		301	3,014				25,018

PLANTILLA DE PERSONAL DE CARÁCTER PERMANENTE.

Entidad Pública: TALPA DE ALLENDE, Jalisco

Nombre de la Plaza	Adscripción de la Plaza	FF	No. Plazas	111-113		131 Primas por años de Serv. Efect. Prestados	132 Prima vacacional y Dominical	132 Gratificación de fin de año (Aguinaldo)	133 Horas Extrahord.	134 Compensaciones	Otras Prestaciones	Suma total Remuneraciones
				Dietas y Sueldo Base								
				Mensual	Anual							
OPERADOR RADIO MURGUIA	Delegaciones y Agencias municipales	401	1	1,017	12,205		170	1,695				14,070
ENCARGADO DE SERVICIOS PUBLICOS DE LA CUESTA	Delegaciones y Agencias municipales	401	1	4,645	55,736		774	7,741				64,251
ENCARGADO DE SERVICIOS PUBLICOS DE CABOS	Delegaciones y Agencias municipales	401	1	4,645	55,736		774	7,741				64,251
OPERADOR RADIO LOS ENCINOS	Delegaciones y Agencias municipales	401	1	1,017	12,205		170	1,695				14,070
OPERADOR RADIO DE LOS LOBOS	Delegaciones y Agencias municipales	401	1	1,017	12,205		170	1,695				14,070
SECRETARIA MUNICIPAL DE CUALE	Delegaciones y Agencias municipales	401	1	2,170	26,046		362	3,617				30,025
OPERADOR RADIO DE CUALE	Delegaciones y Agencias municipales	401	1	1,017	12,205		170	1,695				14,070
SECRETARIO MUNICIPAL DE BRAMADOR	Delegaciones y Agencias municipales	401	1	2,170	26,046		362	3,617				30,025
OPERADOR RADIO BRAMADOR	Delegaciones y Agencias municipales	401	1	2,170	26,046		362	3,617				30,025
SECRETARIO MUNICIPAL DE CONCEPCION DE BRAMADOR	Delegaciones y Agencias municipales	401	1	2,170	26,046		362	3,617				30,025
OPERADOR RADIO CONCEPCION DEL BRAMADOR	Delegaciones y Agencias municipales	401	1	2,170	26,046		362	3,617				30,025
AYUDANTE GENERAL DE MANTENIMIENTO DE CUALE	Delegaciones y Agencias municipales	401	1	1,865	22,377		311	3,108				25,795
SECRETARIA MUNICIPAL DE DESMORONADO	Delegaciones y Agencias municipales	401	1	2,170	26,046		362	3,617				30,025
OPERADOR RADIO DE DESMORONADO	Delegaciones y Agencias municipales	401	1	1,017	12,205		170	1,695				14,070
ENCARGADA DE CASA DE SALUD RURAL DE LOS OCOTES	Delegaciones y Agencias municipales	401	1	1,809	21,703		301	3,014				25,018
ENCARGADA DE CASA DE SALUD RURAL DE CAÑADA	Delegaciones y Agencias municipales	401	1	1,809	21,703		301	3,014				25,018
OPERADOR RADIO DE LA CUMBRE	Delegaciones y Agencias municipales	401	1	1,017	12,205		170	1,695				14,070
ENCARGADA DE CASA DE SALUD RURAL DE LOS LOBOS	Delegaciones y Agencias municipales	401	1	1,809	21,703		301	3,014				25,018
DELEGADO MUNICIPAL DE CUALE	Delegaciones y Agencias municipales	401	1	2,543	30,514		424	4,238				35,175
DELEGADO MUNICIPAL DE LA CUESTA	Delegaciones y Agencias municipales	401	1	2,543	30,514		424	4,238				35,175
DELEGADO MUNICIPAL DE BRAMADOR	Delegaciones y Agencias municipales	401	1	2,543	30,514		424	4,238				35,175
DELEGADO MUNICIPAL DE CONCEPCION DE BRAMADOR	Delegaciones y Agencias municipales	401	1	2,543	30,514		424	4,238				35,175
AGENTE MUNICIPAL DE SOYATAN	Delegaciones y Agencias municipales	401	1	2,204	26,445		367	3,673				30,485
AGENTE MUNICIPAL DE LA ESPERANZA	Delegaciones y Agencias municipales	401	1	2,204	26,445		367	3,673				30,485
AGENTE MUNICIPAL DE CONCEPCION DE LA CUESTA	Delegaciones y Agencias municipales	401	1	2,204	26,445		367	3,673				30,485
AGENTE MUNICIPAL DE LOS LOBOS	Delegaciones y Agencias municipales	401	1	2,204	26,445		367	3,673				30,485

PLANTILLA DE PERSONAL DE CARÁCTER PERMANENTE.

Entidad Pública: TALPA DE ALLENDE, Jalisco

Nombre de la Plaza	Adscripción de la Plaza	FF	No. Plazas	111-113		131 Primas por años de Serv. Efect. Prestados	132 Prima vacacional y Dominical	132 Gratificación de fin de año (Aguinaldo)	133 Horas Extraord.	134 Compensaciones	Otras Prestaciones	Suma total Remuneraciones
				Dietas y Sueldo Base								
				Mensual	Anual							
AGENTE MUNICIPAL DE LOS OCOTES	Delegaciones y Agencias municipales	401	1	2,204	26,445		367	3,673				30,485
AGENTE MUNICIPAL DE LA CUMBRE	Delegaciones y Agencias municipales	401	1	2,204	26,445		367	3,673				30,485
AGENTE MUNICIPAL DE CABOS	Delegaciones y Agencias municipales	401	1	2,204	26,445		367	3,673				30,485
AGENTE MUNICIPAL DE DESMORONADO	Delegaciones y Agencias municipales	401	1	2,204	26,445		367	3,673				30,485
AGENTE MUNICIPAL DE ZAPOTES	Delegaciones y Agencias municipales	401	1	2,204	26,445		367	3,673				30,485
AGENTE MUNICIPAL DE CAÑADA	Delegaciones y Agencias municipales	401	1	2,204	26,445		367	3,673				30,485
AGENTE MUNICIPAL DE LAS MESAS	Delegaciones y Agencias municipales	401	1	2,204	26,445		367	3,673				30,485
AGENTE MUNICIPAL DE TOLEDO	Delegaciones y Agencias municipales	401	1	2,204	26,445		367	3,673				30,485
AGENTE MUNICIPAL DE TESCALAMA	Delegaciones y Agencias municipales	401	1	2,204	26,445		367	3,673				30,485
AGENTE MUNICIPAL DE EL POZO	Delegaciones y Agencias municipales	401	1	2,204	26,445		367	3,673				30,485
AGENTE MUNICIPAL DE SAN ANDRES	Delegaciones y Agencias municipales	401	1	2,204	26,445		367	3,673				30,485
AGENTE MUNICIPAL DE MURGUJA	Delegaciones y Agencias municipales	401	1	2,204	26,445		367	3,673				30,485
DIRECTOR DE SEGURIDAD PUBLICA	Dirección de Seguridad Pública	502	1	14,129	169,553		2,355	23,549				195,457
JEFE DE TURNO	Dirección de Seguridad Pública	502	2	10,173	244,159		3,391	33,911				281,461
POLICIA DE LINEA	Dirección de Seguridad Pública	502	21	8,703	2,193,085		30,460	304,595				2,528,140
ADMINISTRATIVO	Dirección de Seguridad Pública	502	1	7,234	86,811		1,206	12,057				100,074
JUEZ MUNICIPAL	Juzgado Municipal	502	1	11,731	140,774		1,955	19,552				162,282
DIRECTOR DE PROTECCION CIVIL	Dirección de Protección Civil	502	1	9,237	110,847		1,540	15,395				127,782
SECRETARIA DE PROTECCION CIVIL	Dirección de Protección Civil	502	1	4,747	56,959		791	7,911				65,661
CHOFER DE PROTECCION CIVIL	Dirección de Protección Civil	502	2	8,703	208,865		2,901	29,009				240,775
ENCARGADA MODULO COMUSIDA	Dirección de COMUSIDA	502	1	4,861	58,332		810	8,102				67,243
AUXILIAR MODULO COMUSIDA	Dirección de COMUSIDA	502	1	2,712	32,548		452	4,521				37,520
VELADOR DE TALLER MUNICIPAL	Taller Municipal	502	1	6,781	81,370		1,130	11,301				93,801
VELADOR DE CASA DE CULTURA Y EDUCACION	Dirección de Cultura y Educación	502	1	5,764	69,164		961	9,606				79,731
					0							0
					0							0

PLANTILLA DE PERSONAL DE CARÁCTER PERMANENTE.

Entidad Pública: **TALPA DE ALLENDE, Jalisco**

Nombre de la Plaza	Adscripción de la Plaza	FF	No. Plazas	111-113		131 Primas por años de Serv. Efect. Prestados	132 Prima vacacional y Dominical	132 Gratificación de fin de año (Aguinaldo)	133 Horas Extrahord.	134 Compensaciones	Otras Prestaciones	Suma total Remuneraciones
				Dietas y Sueldo Base								
				Mensual	Anual							
TOTALES			245	1,066,561	21,851,912	0	303,499	3,034,988	0	0	0	25,190,398