

Informe de Situación Hacendaria Egresos - 2015

Entidad Pública: TALPA DE ALLENDE, Jalisco

Clasificación por tipo de gasto (CTG)

TG	Descripción	Estimación	%
1	GASTO CORRIENTE	47,062,877	75.20%
2	GASTO DE CAPITAL	13,469,320	21.52%
3	AMORTIZACIÓN DE LA DEUDA Y DISMINUCIÓN DE PASIVOS	2,048,320	3.27%
<i>Suma</i>		62,580,517	100.00%

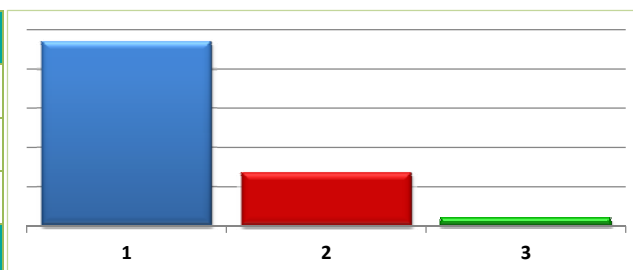

Clasificación por Fuente de Financiamiento (CFF)

FF	Descripción	Estimación	%
200	FINANCIAMIENTOS INTERNOS	-	0.00%
400	INGRESOS PROPIOS	45,400,553	72.55%
500	RECURSOS FEDERALES	17,179,964	27.45%
600	RECURSOS ESTATALES	-	0.00%
700	OTROS RECURSOS	-	0.00%
<i>Suma</i>		62,580,517	100.00%

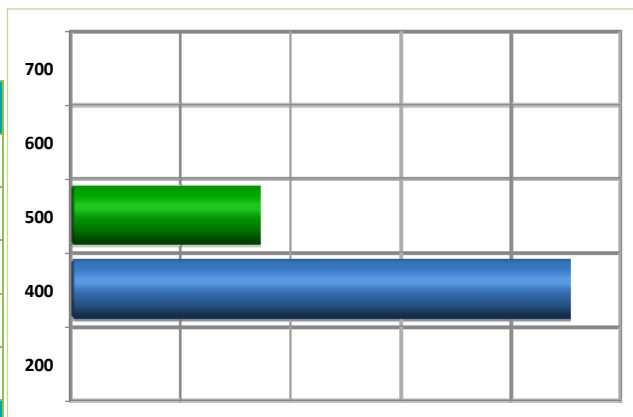

Informe de Situación Hacendaria Ingresos - 2015

Entidad Pública: TALPA DE ALLENDE, Jalisco

CONCEPTOS		EJERCICIO 2014	ESTIMACIÓN 2015	VARIACIÓN 2014 - 2015
INGRESOS				
1	IMPUESTOS	\$ 6,213,280	\$ 4,271,718	-31%
11	Impuesto Sobre los Ingresos	\$36,696	\$ 38,164	4%
12	Impuestos Sobre Patrimonio	\$6,073,872	\$ 4,126,734	-32%
13	Impuestos Sobre la Producción, el Consumo y las Transacciones		\$ -	#jDIV/0!
14	Impuestos al Comercio Exterior		\$ -	#jDIV/0!
15	Impuestos Sobre Nóminas y Asimilables		\$ -	#jDIV/0!
16	Impuestos Ecológicos		\$ -	#jDIV/0!
17	Accesorios	\$102,712	\$ 106,820	4%
18	Otros Impuestos	\$ -	\$ -	#jDIV/0!
2	CUOTAS Y APORTACIONES DE SEGURIDAD SOCIAL	\$ -	\$ -	#jDIV/0!
3	CONTRIBUCIONES DE MEJORAS	\$ -	\$ -	#jDIV/0!
31	Contribuciones de Mejoras por Obras Públicas	\$ -	\$ -	#jDIV/0!
4	DERECHOS.	\$ 3,027,304	\$ 3,148,396	4%
41	Derechos por el Uso, Goce, Aprovechamiento o Explotación de Bienes de dominio público	\$1,761,368	\$ 1,831,823	4%
42	Derecho a los hidrocarburos		\$ -	#jDIV/0!
43	Derechos por prestación de servicios	\$1,265,936	\$ 1,316,573	4%
44	Otros derechos	\$ -	\$ -	#jDIV/0!
45	Accesorios	\$ -	\$ -	#jDIV/0!
5	PRODUCTOS	\$ 753,380	\$ 783,516	4%
51	Productos de tipo corriente	\$753,380	\$ 783,516	4%
52	Productos de capital	\$ -	\$ -	#jDIV/0!
53	Accesorios	\$ -	\$ -	#jDIV/0!
6	APROVECHAMIENTOS	\$ 4,165,242	\$ 1,103,466	-74%
61	Aprovechamientos de tipo corriente	\$4,070,380	\$ 1,004,809	-75%
62	Aprovechamientos de capital		\$ -	#jDIV/0!
63	Otros aprovechamientos		\$ -	#jDIV/0!
64	Accesorios	\$94,862	\$ 98,656	4%
7	INGRESOS POR VENTA DE BIENES Y SERVICIOS	\$ -	\$ -	#jDIV/0!
71	Ingreso por ventas de mercancías		\$ -	#jDIV/0!
72	Ingresos por ventas de bienes y servicios producidos en establecimientos del Gobierno		\$ -	#jDIV/0!
73	Ingresos por ventas y servicios de organismos descentralizados		\$ -	#jDIV/0!
74	Ingresos de operación de entidades paraestatales empresariales		\$ -	#jDIV/0!
8	PARTICIPACIONES Y APORTACIONES	\$ 51,224,445	\$ 53,273,422	4%
81	Participaciones	\$34,705,249	\$ 36,093,459	4%
82	Aportaciones	\$16,519,196	\$ 17,179,964	4%
83	Convenios	\$ -	\$ -	#jDIV/0!
9	TRANSF., ASIGNACIONES, SUBSIDIOS Y OTRAS AYUDAS	\$ -	\$ -	#jDIV/0!
91	Transferencias internas y asignaciones al Sector Público	\$ -	\$ -	#jDIV/0!
92	Transferencias al resto del sector Público	\$ -	\$ -	#jDIV/0!
93	Subsidios y subvenciones	\$ -	\$ -	#jDIV/0!
94	Ayudas sociales	\$ -	\$ -	#jDIV/0!
95	Pensiones y jubilaciones	\$ -	\$ -	#jDIV/0!
96	Transferencias a Fideicomisos, mandatos y análogos	\$ -	\$ -	#jDIV/0!
001	OTROS INGRESOS Y BENEFICIOS	\$ -	\$ -	#jDIV/0!
100	Ingresos financieros	\$ -	\$ -	#jDIV/0!
200	Diferencias por tipo de cambio a favor, en efectivo y equivalentes	\$ -	\$ -	#jDIV/0!
300	Otros ingresos y beneficios varios	\$ -	\$ -	#jDIV/0!
002	INGRESOS DERIVADOS DE FINANCIAMIENTO	\$ -	\$ -	#jDIV/0!
01	Endeudamiento interno	\$ -	\$ -	#jDIV/0!
Total de Ingresos		\$ 65,383,651	\$ 62,580,517	-4.29%

Clasificación por tipo de ingresos (CTI)

TI	Descripción	Estimación	%
1	INGRESOS DE GESTIÓN	9,307,095	14.87%
2	PARTICIPACIONES, APORTACIONES, TRANSFERENCIAS, ASIGNACIONES, SUBSIDIOS Y OTRAS AYUDAS	53,273,422	85.13%
3	OTROS INGRESOS	0	0.00%
Suma		62,580,517	100.00%

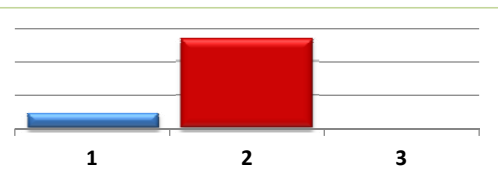

Clasificación por Fuente de Financiamiento

FF	Descripción	Estimación	%
100	RECURSOS FISCALES	9,307,095	14.87%
200	FINANCIAMIENTOS INTERNOS	-	0.00%
400	INGRESOS PROPIOS	-	0.00%
500	RECURSOS FEDERALES	53,049,669	84.77%
600	RECURSOS ESTATALES	223,753	0.36%
700	OTROS RECURSOS	-	0.00%
Suma		62,580,517	100.00%

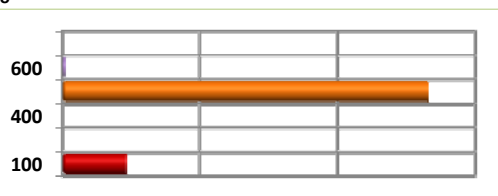

Estimación de Ingresos por Clasificación por Rubro de Ingresos y Ley de Ingresos Municipal - 2015

Entidad Pública: TALPA DE ALLENDE, Jalisco

CRU/LI	DESCRIPCIÓN	INGRESO ESTIMADO ANUAL	ENERO	FEBRERO	MARZO	ABRIL	MAYO	JUNIO	JULIO	AGOSTO	SEPTIEMBRE	OCTUBRE	NOVIEMBRE	DICIEMBRE
81	PARTICIPACIONES	36,093,459	3,007,788	3,007,788	3,007,788	3,007,788	3,007,788	3,007,788	3,007,788	3,007,788	3,007,788	3,007,788	3,007,788	3,007,788
81100	Participaciones	36,093,459	3,007,788	3,007,788	3,007,788	3,007,788	3,007,788	3,007,788	3,007,788	3,007,788	3,007,788	3,007,788	3,007,788	3,007,788
81110	Federales	35,869,706	2,989,142	2,989,142	2,989,142	2,989,142	2,989,142	2,989,142	2,989,142	2,989,142	2,989,142	2,989,142	2,989,142	2,989,142
81120	Estatales	223,753	18,646	18,646	18,646	18,646	18,646	18,646	18,646	18,646	18,646	18,646	18,646	18,646
82	APORTACIONES	17,179,964	1,431,664	1,431,664	1,431,664	1,431,664	1,431,664	1,431,664	1,431,664	1,431,664	1,431,664	1,431,664	1,431,664	1,431,664
82100	Aportaciones federales	17,179,964	1,431,664	1,431,664	1,431,664	1,431,664	1,431,664	1,431,664	1,431,664	1,431,664	1,431,664	1,431,664	1,431,664	1,431,664
82110	Del fondo de infraestructura social municipal	9,605,066	800,422	800,422	800,422	800,422	800,422	800,422	800,422	800,422	800,422	800,422	800,422	800,422
82120	Rendimientos financieros del fondo de aportaciones para la infraestructura social	0												
82130	Del fondo para el fortalecimiento municipal	7,574,898	631,242	631,242	631,242	631,242	631,242	631,242	631,242	631,242	631,242	631,242	631,242	631,242
82140	Rendimientos financieros del fondo de aportaciones para el fortalecimiento municipal	0												
83	CONVENIOS	0	0	0	0	0	0	0	0	0	0	0	0	0
83100	Convenios	0	0	0	0	0	0	0	0	0	0	0	0	0
83110	Derivados del Gobierno Federal	0												
83120	Derivados del Gobierno Estatal	0												
83130	Otros Convenios	0												
9	TRANSFERENCIAS, ASIGNACIONES, SUBSIDIOS Y OTRAS AYUDAS	0	0	0	0	0	0	0	0	0	0	0	0	0
91	TRANSFERENCIAS INTERNAS Y ASIGNACIONES AL SECTOR PÚBLICO	0	0	0	0	0	0	0	0	0	0	0	0	0
91100	Transferencias internas y asignaciones al sector público	0	0	0	0	0	0	0	0	0	0	0	0	0
91110	Transferencias internas y asignaciones al sector público	0												
92	TRANSFERENCIAS AL RESTO DEL SECTOR PÚBLICO	0	0	0	0	0	0	0	0	0	0	0	0	0
93	SUBSIDIOS Y SUBVENCIONES	0	0	0	0	0	0	0	0	0	0	0	0	0
93100	Subsidio	0	0	0	0	0	0	0	0	0	0	0	0	0
93110	Subsidio	0												
93200	Subvenciones	0	0	0	0	0	0	0	0	0	0	0	0	0
93210	Subvenciones	0												
94	AYUDAS SOCIALES	0	0	0	0	0	0	0	0	0	0	0	0	0
94100	Donativos	0	0	0	0	0	0	0	0	0	0	0	0	0
94110	Efectivo	0												
94120	Especie	0												
95	PENSIONES Y JUBILACIONES	0	0	0	0	0	0	0	0	0	0	0	0	0
96	TRANSFERENCIAS A FIDEICOMISOS, MANDATOS Y ANÁLOGOS	0	0	0	0	0	0	0	0	0	0	0	0	0
96100	Transferencias	0	0	0	0	0	0	0	0	0	0	0	0	0
96110	Fideicomisos	0												
96120	Mandatos	0												
96190	Otros	0												
001	OTROS INGRESOS Y BENEFICIOS	0	0	0	0	0	0	0	0	0	0	0	0	0
90100	Ingresos financieros	0	0	0	0	0	0	0	0	0	0	0	0	0
90110	Ingresos financieros	0												
90120	Otros ingresos financieros	0												

Informe de Situación Hacendaria Egresos - 2015

Entidad Pública: TALPA DE ALLENDE, Jalisco

CONCEPTOS		EJERCICIO 2014	ESTIMACIÓN 2015	VARIACIÓN 2014 - 2015
EGRESOS				
1000	SERVICIOS PERSONALES	\$26,857,483	\$29,122,062	8%
1100	Remuneraciones al Personal de Carácter Permanente	\$20,088,768	\$ 21,851,912	9%
1200	Remuneraciones al Personal de Carácter Transitorio	\$2,639,598	\$ 2,829,264	7%
1300	Remuneraciones Adicionales Especiales	\$3,669,117	\$ 3,962,487	8%
1400	Seguridad Social	\$400,000	\$ 416,000	4%
1500	Otras Prestaciones Sociales y Económicas	\$60,000	\$ 62,400	4%
1600	Previsiones		\$ -	#¡DIV/0!
1700	Pago Estímulos a Servidores Públicos		\$ -	#¡DIV/0!
2000	MATERIALES Y SUMINISTROS	\$ 6,116,252	\$ 6,039,464	-1%
2100	Materiales de Administración, Emisión de Documentos y Artículos Oficiales	\$800,016	\$ 832,017	4%
2200	Alimentos y Autensilios	\$500,004	\$ 270,004	-46%
2300	Materias Primas y Materiales de Producción y Comercialización		\$ -	#¡DIV/0!
2400	Materiales y Artículos de Construcción y de Reparación	\$750,004	\$ 780,004	4%
2500	Productos Químicos, Farmacéuticos y de Laboratorio	\$640,008	\$ 665,608	4%
2600	Combustibles, Lubricantes y Aditivos	\$2,426,220	\$ 2,701,831	11%
2700	Vestuario, Blancos, Prendas de Protección y Artículos Deportivos	\$200,000	\$ 208,000	4%
2800	Materiales y Suministros de Seguridad		\$ -	#¡DIV/0!
2900	Herramientas, Refacciones y Accesorios Menores	\$800,000	\$ 582,000	-27%
3000	SERVICIOS GENERALES	\$ 6,340,072	\$ 6,093,675	-4%
3100	Servicios Básicos	\$3,730,016	\$ 3,629,217	-3%
3200	Servicios de Arrendamiento	\$150,012	\$ 156,012	4%
3300	Servicios Profesionales, Científicos, Técnicos y Otros Servicios	\$190,004	\$ 197,604	4%
3400	Servicios Financieros, Bancarios y Comerciales	\$190,012	\$ 197,612	4%
3500	Servicios de Instalación, Reparación, Mantenimiento y Conservación	\$650,004	\$ 676,004	4%
3600	Servicios de Comunicación Social y Publicidad	\$100,000	\$ 104,000	4%
3700	Servicios de Traslado y Viáticos	\$330,004	\$ 343,204	4%
3800	Servicios Oficiales	\$850,008	\$ 634,008	-25%
3900	Otros Servicios Generales	\$150,012	\$ 156,012	4%
4000	TRANSFERENCIAS, ASIGNACIONES, SUBSIDIOS Y OTRAS AYUDAS	\$ 5,568,908	\$ 5,807,676	4%
4100	Transferencias internas y Asignaciones al Sector Público		\$ -	#¡DIV/0!
4200	Transferencias al Resto del Sector Público	\$2,410,320	\$ 2,554,939	6%
4300	Subsidios y Subvenciones		\$ -	#¡DIV/0!
4400	Ayudas Sociales	\$1,400,000	\$ 1,456,000	4%
4500	Pensiones y Jubilaciones	\$1,758,588	\$ 1,796,737	2%
4600	Transferencias a Fideicomisos, Mandatos y Análogos		\$ -	#¡DIV/0!
4700	Transferencias a la Seguridad Social		\$ -	#¡DIV/0!
4800	Donativos		\$ -	#¡DIV/0!
4900	Transferencias al Exterior		\$ -	#¡DIV/0!
5000	BIENES MUEBLES, INMUEBLES E INTANGIBLES	\$ 1,640,000	\$ 62,400	-96%
5100	Mobiliario y Equipo de Administración	\$130,000	\$ -	-100%
5200	Mobiliario y Equipo Educativo y Recreativo	\$25,000	\$ -	-100%
5300	Equipo e Instrumental Médico y de Laboratorio		\$ -	#¡DIV/0!
5400	Vehículos y Equipo de Transporte	\$450,000	\$ -	-100%
5500	Equipo de Defensa y Seguridad	\$60,000	\$ 62,400	4%
5600	Maquinaria, Otros Equipos y Herramientas	\$975,000	\$ -	-100%
5700	Activos Biológicos		\$ -	#¡DIV/0!
5800	Bienes Inmuebles		\$ -	#¡DIV/0!
5900	Activos Intangibles		\$ -	#¡DIV/0!
6000	INVERSIÓN PÚBLICA	\$ 17,852,936	\$ 13,406,920	-25%
6100	Obra Pública en Bienes de Dominio Público	\$17,852,936	\$ 13,406,920	-25%
6200	Obra Pública en Bienes de Dominio Propios		\$ -	#¡DIV/0!
6300	Proyectos Productivos y Acciones de Fomento		\$ -	#¡DIV/0!
7000	INVERSIONES FINANCIERAS Y OTRAS PROVISIONES	\$ -	\$ -	#¡DIV/0!
7100	Inversiones para el Fomento de Actividades Productivas		\$ -	#¡DIV/0!
7200	Acciones y Participaciones de Capital		\$ -	#¡DIV/0!
7300	Compra de Títulos y Valores		\$ -	#¡DIV/0!
7400	Consección de Préstamos		\$ -	#¡DIV/0!
7500	Inversiones en Fideicomisos, Mandatos y Otros Análogos		\$ -	#¡DIV/0!
7600	Otras Inversiones Financieras		\$ -	#¡DIV/0!
7900	Provisiones para Contingencias y Otras Erogaciones Especiales		\$ -	#¡DIV/0!
8000	PARTICIPACIONES Y APORTACIONES	\$ -	\$ -	#¡DIV/0!
9000	DEUDA PÚBLICA	\$ 1,008,000	\$ 2,048,320	103%
9100	Amortización de la Deuda Pública	\$888,000	\$ 1,923,520	117%
9200	Intereses de la Deuda Pública	\$120,000	\$ 124,800	4%
9300	Comisiones de la Deuda Pública		\$ -	#¡DIV/0!
9400	Gastos de la Deuda Pública		\$ -	#¡DIV/0!
9500	Costo por Coberturas		\$ -	#¡DIV/0!
9900	Adeudos de Ejercicios Fiscales Anteriores (ADEFAS)		\$ -	#¡DIV/0!
Total de Egresos		\$ 65,383,651	\$ 62,580,517	-4.29%