

Informe de Situación Hacendaria - 2014

Entidad Pública: Municipio de Talpa de Allende, Jalisco

Clasificación por tipo de gasto (CTG)

TG	Descripción	Estimación	%
1	GASTO CORRIENTE	44,882,715	68.65%
2	GASTO DE CAPITAL	19,492,936	29.81%
3	AMORTIZACIÓN DE LA DEUDA Y DISMINUCIÓN DE PASIVOS	1,008,000	1.54%
<i>Suma</i>		65,383,651	100.00%

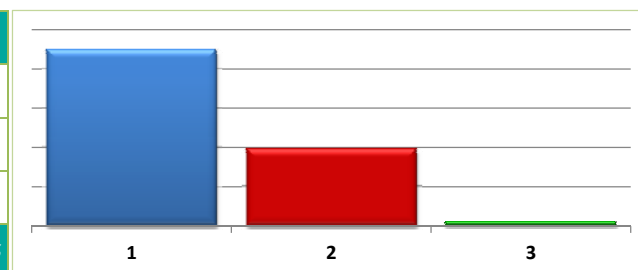

Clasificación por Fuente de Financiamiento (CFF)

FF	Descripción	Estimación	%
200	FINANCIAMIENTOS INTERNOS	-	0.00%
300	INGRESOS PROPIOS	48,864,455	74.73%
500	RECURSOS FEDERALES	16,519,196	25.27%
600	RECURSOS ESTATALES	-	0.00%
700	OTROS RECURSOS	-	0.00%
<i>Suma</i>		65,383,651	100.00%

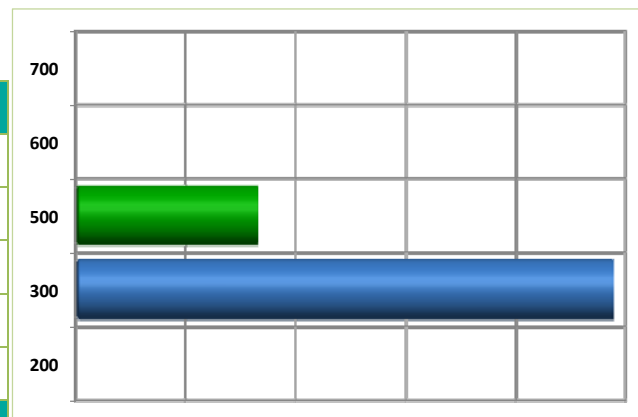

Informe de Situación Hacendaria - 2014

Entidad Pública: Municipio de Talpa de Allende, Jalisco

CONCEPTOS		EJERCICIO 2013	ESTIMACIÓN 2014	VARIACIÓN 2013 - 2014
INGRESOS				
1	IMPUESTOS	\$ 3,648,456	\$ 6,213,280	70%
11	Impuesto Sobre los Ingresos	\$ 25,722	\$ 36,696	43%
12	Impuestos Sobre Patrimonio	\$ 3,622,734	\$ 6,073,872	68%
13	Impuestos Sobre la Producción, el Consumo y las Transacciones		\$ -	#¡DIV/0!
14	Impuestos al Comercio Exterior		\$ -	#¡DIV/0!
15	Impuestos Sobre Nóminas y Asimilables		\$ -	#¡DIV/0!
16	Impuestos Ecológicos		\$ -	#¡DIV/0!
17	Accesorios		\$ 102,712	#¡DIV/0!
18	Otros Impuestos		\$ -	#¡DIV/0!
2	CUOTAS Y APORTACIONES DE SEGURIDAD SOCIAL	\$ -	\$ -	#¡DIV/0!
3	CONTRIBUCIONES DE MEJORAS	\$ -	\$ -	#¡DIV/0!
31	Contribuciones de Mejoras por Obras Públicas		\$ -	#¡DIV/0!
4	DERECHOS.	\$ 2,921,876	\$ 3,027,304	4%
41	Der derechos por el Uso, Goce, Aprovechamiento o Explotación de Bienes de dominio público	\$ 1,832,821	\$ 1,761,368	-4%
42	Derecho a los hidrocarburos		\$ -	#¡DIV/0!
43	Derechos por prestación de servicios	\$ 1,089,055	\$ 1,265,936	16%
44	Otros derechos		\$ -	#¡DIV/0!
45	Accesorios		\$ -	#¡DIV/0!
5	PRODUCTOS	\$ 1,055,776	\$ 753,380	-29%
51	Productos de tipo corriente	\$ 1,055,776	\$ 753,380	-29%
52	Productos de capital		\$ -	#¡DIV/0!
53	Accesorios		\$ -	#¡DIV/0!
6	APROVECHAMIENTOS	\$ 5,028,142	\$ 4,165,242	-17%
61	Aprovechamientos de tipo corriente	\$ 5,028,142	\$ 4,070,380	-19%
62	Aprovechamientos de capital		\$ -	#¡DIV/0!
63	Otros aprovechamientos		\$ -	#¡DIV/0!
64	Accesorios		\$ 94,862	#¡DIV/0!
7	INGRESOS POR VENTA DE BIENES Y SERVICIOS	\$ -	\$ -	#¡DIV/0!
71	Ingreso por ventas de mercancías		\$ -	#¡DIV/0!
72	Ingresos por ventas de bienes y servicios producidos en establecimientos del Gobierno		\$ -	#¡DIV/0!
73	Ingresos por ventas y servicios de organismos descentralizados		\$ -	#¡DIV/0!
74	Ingresos de operación de entidades paraestatales empresariales		\$ -	#¡DIV/0!
8	PARTICIPACIONES Y APORTACIONES	\$ 47,716,201	\$ 51,224,445	7%
81	Participaciones	\$ 31,933,913	\$ 34,705,249	9%
82	Aportaciones	\$ 15,782,288	\$ 16,519,196	5%
83	Convenios		\$ -	#¡DIV/0!
9	TRANSF., ASIGNACIONES, SUBSIDIOS Y OTRAS AYUDAS	\$ -	\$ -	#¡DIV/0!
91	Transferencias internas y asignaciones al Sector Público		\$ -	#¡DIV/0!
92	Transferencias al resto del sector Público		\$ -	#¡DIV/0!
93	Subsidios y subvenciones		\$ -	#¡DIV/0!
94	Ayudas sociales		\$ -	#¡DIV/0!
95	Pensiones y jubilaciones		\$ -	#¡DIV/0!
96	Transferencias a Fideicomisos, mandatos y análogos		\$ -	#¡DIV/0!
001	OTROS INGRESOS Y BENEFICIOS	\$ -	\$ -	#¡DIV/0!
002	INGRESOS DERIVADOS DE FINANCIAMIENTO	\$ -	\$ -	#¡DIV/0!
01	Endeudamiento interno		\$ -	#¡DIV/0!
Total de Ingresos		\$ 60,370,451	\$ 65,383,651	8.30%

Clasificación por tipo de ingresos (CTI)

TI	Descripción	Estimación	%
1	INGRESOS DE GESTIÓN	14,159,207	21.66%
2	PARTICIPACIONES, APORTACIONES, TRANSFERENCIAS, ASIGNACIONES, SUBSIDIOS y OTRAS AYUDAS	51,224,445	78.34%
3	OTROS INGRESOS	0	0.00%
Suma		65,383,651	100.00%

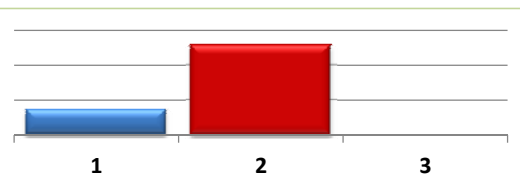

Clasificación por Fuente de Financiamiento

FF	Descripción	Estimación	%
200	FINANCIAMIENTOS INTERNOS	-	0.00%
300	INGRESOS PROPIOS	14,159,207	46.15%
500	RECURSOS FEDERALES	16,519,196	53.85%
600	RECURSOS ESTATALES	-	0.00%
700	OTROS RECURSOS	-	0.00%
Suma		30,678,403	100.00%

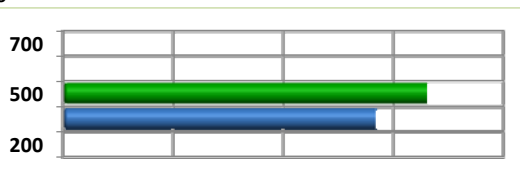

Estimación de Ingresos por Clasificación por Rubro de Ingresos y Ley de Ingresos Municipal - 2014

Entidad Pública: Municipio de Talpa de Allende, Jalisco

CRI/LI	DESCRIPCIÓN	INGRESO ESTIMADO ANUAL	ENERO	FEBRERO	MARZO	ABRIL	MAYO	JUNIO	JULIO	AGOSTO	SEPTIEMBRE	OCTUBRE	NOVIEMBRE	DICIEMBRE
74	INGRESOS DE OPERACIÓN DE ENTIDADES PARAESTATALES EMPRESARIALES (NO FINANCIERAS)	0	0	0	0	0	0	0	0	0	0	0	0	0
74110	Producción por entidades paraestatales empresariales (no financieras)	0												
79	INGRESOS NO COMPRENDIDOS EN LAS FRACCIONES DE LA LEY DE INGRESOS CAUSADOS EN EJERCICIOS FISCALES ANTERIORES PENDIENTES DE LIQUIDACIÓN O PAGO	0	0	0	0	0	0	0	0	0	0	0	0	0
79110	Impuestos no comprendidos en las fracciones de la ley de ingresos causados en ejercicios fiscales anteriores pendientes de liquidación o pago	0	0	0	0	0	0	0	0	0	0	0	0	0
79120	Contribuciones de mejoras, derechos, productos y aprovechamientos no comprendidos en las fracciones de la ley de ingresos causados en ejercicios fiscales anteriores pendientes de liquidación o pago	0	0	0	0	0	0	0	0	0	0	0	0	0
8	PARTICIPACIONES Y APORTACIONES	51,224,445	4,146,408	4,405,104	5,074,796	4,881,239	4,465,653	4,370,756	4,374,391	5,023,811	4,403,313	3,913,699	3,314,436	2,850,839
81	PARTICIPACIONES	34,705,249	2,615,881	2,874,577	3,544,269	3,350,712	2,935,126	2,840,229	2,843,864	3,493,284	2,872,786	2,383,172	2,707,473	2,243,876
81100	Participaciones	34,705,249	2,615,881	2,874,577	3,544,269	3,350,712	2,935,126	2,840,229	2,843,864	3,493,284	2,872,786	2,383,172	2,707,473	2,243,876
81110	Federales	34,490,101	2,606,689	2,853,781	3,535,157	3,319,472	2,926,303	2,793,952	2,835,826	3,469,531	2,863,921	2,366,306	2,698,118	2,221,045
81120	Estatales	215,147	9,192	20,795	9,112	31,240	8,823	46,277	8,039	23,753	8,865	16,865	9,355	22,831
82	APORTACIONES	16,519,196	1,530,527	1,530,527	1,530,527	1,530,527	1,530,527	1,530,527	1,530,527	1,530,527	1,530,527	1,530,527	606,963	606,963
82100	Aportaciones federales	16,519,196	1,530,527	1,530,527	1,530,527	1,530,527	1,530,527	1,530,527	1,530,527	1,530,527	1,530,527	1,530,527	606,963	606,963
82110	Del fondo de infraestructura social municipal	9,235,640	923,564	923,564	923,564	923,564	923,564	923,564	923,564	923,564	923,564	923,564		
82120	Rendimientos financieros del fondo de aportaciones para la infraestructura social	0												
82130	Del fondo para el fortalecimiento municipal	7,283,556	606,963	606,963	606,963	606,963	606,963	606,963	606,963	606,963	606,963	606,963	606,963	606,963
82140	Rendimientos financieros del fondo de aportaciones para el fortalecimiento municipal	0												
83	CONVENIOS	0	0	0	0	0	0	0	0	0	0	0	0	0
83100	Convenios	0	0	0	0	0	0	0	0	0	0	0	0	0
83110	Derivados del Gobierno Federal	0												
83120	Derivados del Gobierno Estatal	0												
9	TRANSFERENCIAS, ASIGNACIONES, SUBSIDIOS Y OTRAS AYUDAS	0	0	0	0	0	0	0	0	0	0	0	0	0
91	TRANSFERENCIAS INTERNAS Y ASIGNACIONES AL SECTOR PÚBLICO	0	0	0	0	0	0	0	0	0	0	0	0	0
91100	Transferencias internas y asignaciones al sector público	0	0	0	0	0	0	0	0	0	0	0	0	0
91110	Transferencias internas y asignaciones al sector público	0												
92	TRANSFERENCIAS AL RESTO DEL SECTOR PÚBLICO	0	0	0	0	0	0	0	0	0	0	0	0	0
93	SUBSIDIOS Y SUBVENCIONES	0	0	0	0	0	0	0	0	0	0	0	0	0
93100	Subsidio	0	0	0	0	0	0	0	0	0	0	0	0	0
93110	Subsidio	0												
93200	Subvenciones	0	0	0	0	0	0	0	0	0	0	0	0	0
93210	Subvenciones	0												
94	AYUDAS SOCIALES	0	0	0	0	0	0	0	0	0	0	0	0	0
94100	Donativos	0	0	0	0	0	0	0	0	0	0	0	0	0
94110	Efectivo	0												
94120	Especie	0												
95	PENSIONES Y JUBILACIONES	0	0	0	0	0	0	0	0	0	0	0	0	0
96	TRANSFERENCIAS A FIDEICOMISOS, MANDATOS Y ANÁLOGOS	0	0	0	0	0	0	0	0	0	0	0	0	0
96100	Transferencias	0	0	0	0	0	0	0	0	0	0	0	0	0
96110	Fideicomisos	0												
96120	Mandatos	0												
96190	Otros	0												
001	OTROS INGRESOS Y BENEFICIOS	0	0	0	0	0	0	0	0	0	0	0	0	0
90100	Ingresos financieros	0	0	0	0	0	0	0	0	0	0	0	0	0
90110	Ingresos financieros	0												
90120	Otros ingresos financieros	0												

Informe de Situación Hacendaria - 2014

Entidad Pública: Municipio de Talpa de Allende, Jalisco

CONCEPTOS		EJERCICIO 2013	ESTIMACIÓN 2014	VARIACIÓN 2013 - 2014
EGRESOS				
1000	SERVICIOS PERSONALES	\$ 26,996,336	\$ 26,857,483	-1%
1100	Remuneraciones al Personal de Carácter Permanente	\$ 19,562,210	\$ 20,088,768	3%
1200	Remuneraciones al Personal de Carácter Transitorio	\$ 2,026,206	\$ 2,639,598	30%
1300	Remuneraciones Adicionales Especiales	\$ 3,882,920	\$ 3,669,117	-6%
1400	Seguridad Social		\$ 400,000	#¡DIV/0!
1500	Otras Prestaciones Sociales y Económicas	\$ 1,525,000	\$ 60,000	-96%
1600	Previsiones		\$ -	#¡DIV/0!
1700	Pago Estímulos a Servidores Públicos		\$ -	#¡DIV/0!
2000	MATERIALES Y SUMINISTROS	\$ 5,700,000	\$ 6,116,252	7%
2100	Materiales de Administración, Emisión de Documentos y Artículos Oficiales	\$ 455,000	\$ 800,016	76%
2200	Alimentos y Autensilios	\$ 250,000	\$ 500,004	100%
2300	Materias Primas y Materiales de Producción y Comercialización		\$ -	#¡DIV/0!
2400	Materiales y Artículos de Construcción y de Reparación	\$ 970,000	\$ 750,004	-23%
2500	Productos Químicos, Farmacéuticos y de Laboratorio	\$ 2,410,000	\$ 640,008	-73%
2600	Combustibles, Lubricantes y Aditivos	\$ 700,000	\$ 2,426,220	247%
2700	Vestuario, Blancos, Prendas de Protección y Artículos Deportivos	\$ 140,000	\$ 200,000	43%
2800	Materiales y Suministros de Seguridad		\$ -	#¡DIV/0!
2900	Herramientas, Refacciones y Accesorios Menores	\$ 775,000	\$ 800,000	3%
3000	SERVICIOS GENERALES	\$ 6,812,000	\$ 6,340,072	-7%
3100	Servicios Básicos	\$ 4,232,000	\$ 3,730,016	-12%
3200	Servicios de Arrendamiento	\$ 200,000	\$ 150,012	-25%
3300	Servicios Profesionales, Científicos, Técnicos y Otros Servicios	\$ 120,000	\$ 190,004	58%
3400	Servicios Financieros, Bancarios y Comerciales	\$ 585,000	\$ 190,012	-68%
3500	Servicios de Instalación, Reparación, Mantenimiento y Conservación	\$ 415,000	\$ 650,004	57%
3600	Servicios de Comunicación Social y Publicidad	\$ 100,000	\$ 100,000	0%
3700	Servicios de Traslado y Viáticos	\$ 200,000	\$ 330,004	65%
3800	Servicios Oficiales	\$ 760,000	\$ 850,008	12%
3900	Otros Servicios Generales	\$ 200,000	\$ 150,012	-25%
4000	TRANSFERENCIAS, ASIGNACIONES, SUBSIDIOS Y OTRAS AYUDAS	\$ 4,522,111	\$ 5,568,908	23%
4100	Transferencias internas y Asignaciones al Sector Público		\$ -	#¡DIV/0!
4200	Transferencias al Resto del Sector Público		\$ 2,410,320	#¡DIV/0!
4300	Subsidios y Subvenciones		\$ -	#¡DIV/0!
4400	Ayudas Sociales	\$ 750,000	\$ 1,400,000	87%
4500	Pensiones y Jubilaciones	\$ 1,580,911	\$ 1,758,588	11%
4600	Transferencias a Fideicomisos, Mandatos y Análogos	\$ 2,191,200	\$ -	-100%
4700	Transferencias a la Seguridad Social		\$ -	#¡DIV/0!
4800	Donativos		\$ -	#¡DIV/0!
4900	Transferencias al Exterior		\$ -	#¡DIV/0!
5000	BIENES MUEBLES, INMUEBLES E INTANGIBLES	\$ 1,375,000	\$ 1,640,000	19%
5100	Mobiliario y Equipo de Administración	\$ 150,000	\$ 130,000	-13%
5200	Mobiliario y Equipo Educativo y Recreativo	\$ 25,000	\$ 25,000	0%
5300	Equipo e Instrumental Médico y de Laboratorio		\$ -	#¡DIV/0!
5400	Vehículos y Equipo de Transporte	\$ 500,000	\$ 450,000	-10%
5500	Equipo de Defensa y Seguridad		\$ 60,000	#¡DIV/0!
5600	Maquinaria, Otros Equipos y Herramientas	\$ 700,000	\$ 975,000	39%
5700	Activos Biológicos		\$ -	#¡DIV/0!
5800	Bienes Inmuebles		\$ -	#¡DIV/0!
5900	Activos Intangibles		\$ -	#¡DIV/0!
6000	INVERSIÓN PÚBLICA	\$ 14,965,004	\$ 17,852,936	19%
6100	Obra Pública en Bienes de Dominio Público	\$ 14,965,004	\$ 17,852,936	19%
6200	Obra Pública en Bienes de Dominio Propios		\$ -	#¡DIV/0!
6300	Proyectos Productivos y Acciones de Fomento		\$ -	#¡DIV/0!
7000	INVERSIONES FINANCIERAS Y OTRAS PROVISIONES	\$ -	\$ -	#¡DIV/0!
7100	Inversiones para el Fomento de Actividades Productivas		\$ -	#¡DIV/0!
7200	Acciones y Participaciones de Capital		\$ -	#¡DIV/0!
7300	Compra de Títulos y Valores		\$ -	#¡DIV/0!
7400	Concesión de Préstamos		\$ -	#¡DIV/0!
7500	Inversiones en Fideicomisos, Mandatos y Otros Análogos		\$ -	#¡DIV/0!
7600	Otras Inversiones Financieras		\$ -	#¡DIV/0!
7900	Provisiones para Contingencias y Otras Erogaciones Especiales		\$ -	#¡DIV/0!
8000	PARTICIPACIONES Y APORTACIONES	\$ -	\$ -	#¡DIV/0!
9000	DEUDA PÚBLICA	\$ -	\$ 1,008,000	#¡DIV/0!
9100	Amortización de la Deuda Pública		\$ 888,000	#¡DIV/0!
9200	Intereses de la Deuda Pública		\$ 120,000	#¡DIV/0!
9300	Comisiones de la Deuda Pública		\$ -	#¡DIV/0!
9400	Gastos de la Deuda Pública		\$ -	#¡DIV/0!
9500	Costo por Coberturas		\$ -	#¡DIV/0!
9900	Adeudos de Ejercicios Fiscales Anteriores (ADEFAS)		\$ -	#¡DIV/0!
Total de Egresos		\$ 60,370,451	\$ 65,383,651	8.30%